

箱の中身を確認してください

品名と型名はこちらに書いてあります。

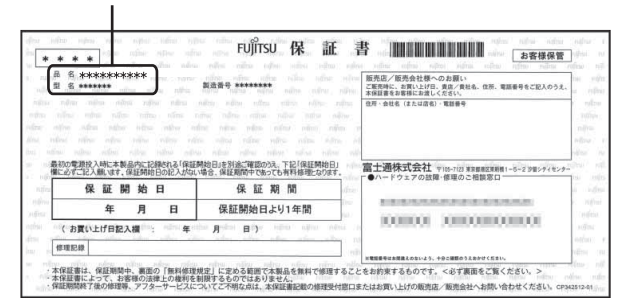

1. 梱包箱に貼付の保証書で品名と型名をご確認ください。



2. 箱の中に入っている物を確認してください。



パソコン本体を取り出したら、裏面の内容をよく読んで、十分に注意して作業を続けてください。

	EH30/KT
パソコン本体	<input type="checkbox"/>
保証書 梱包箱に貼付	<input type="checkbox"/>
箱の中身を確認してください(本紙)	<input type="checkbox"/>
Windows 8 基本操作クイックシート	<input type="checkbox"/>
取扱説明書(冊子)	<input type="checkbox"/>
テレビ操作ガイド(冊子)	<input type="checkbox"/>
miniB-CAS カード [※] 台紙に貼付	<input type="checkbox"/>
リモコン	<input type="checkbox"/>
単4形乾電池 [※] 2本セット、リモコン用	<input type="checkbox"/>
ワイヤレス・キーボード	<input type="checkbox"/> ※1
単4形乾電池 [※] 2本セット、キーボード用	<input type="checkbox"/> ※1
ワイヤレス・マウス(光学式)	<input type="checkbox"/> ※1
単3形乾電池 [※] 1本、マウス用	<input type="checkbox"/> ※1
AC アダプタ 	<input type="checkbox"/>
電源ケーブル 	<input type="checkbox"/>
Microsoft Office Home and Business 2013 のパッケージ[注]	<input type="checkbox"/>

※1 箱入り。キーボード、マウス、乾電池が1つの箱に梱包されています。

※この他に注意書きの紙、カタログ、パンフレットなどが入っている場合があります。

注: Office 搭載機種をご購入のお客様へ
 Office をお使いになるには、プロダクトキーが必要です。プロダクトキーは、パッケージの中のプロダクトキーカードに貼付されています。プロダクトキーカードを、絶対に紛失しないよう大切に保管してください。(Office のプロダクトキーは、インストールやリカバリを行うときに必要になります。)

B6FH-A475-02-00

重要 添付品は大切に保管してください
 添付品を紛失された場合は、ご提供できないものもありますので、ご了承ください。



裏面もご覧ください 



※イラストは実際の形状と異なる場合があります。

▶ パソコンをお使いになる前に、スタンドの角度を調節し、さらに保護シートをはがしてください。

1. 次の手順に従ってスタンドの角度を調節してください。

- ① パソコン本体の背面が上になるように、パソコン本体を横にします。
作業は厚手の柔らかい布を敷いた平坦な台の上で行ってください。特に、液晶ディスプレイに突起物があたらないようにしてください。

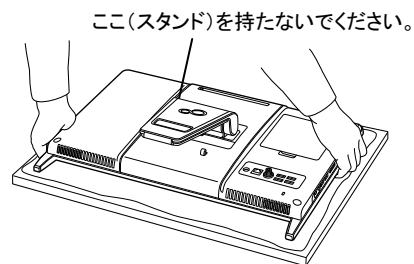

- ② パソコン本体の背面を片手で軽く押さえながら、スタンドの下側をもう片方の手でカチッと音がするまで持ち上げます。

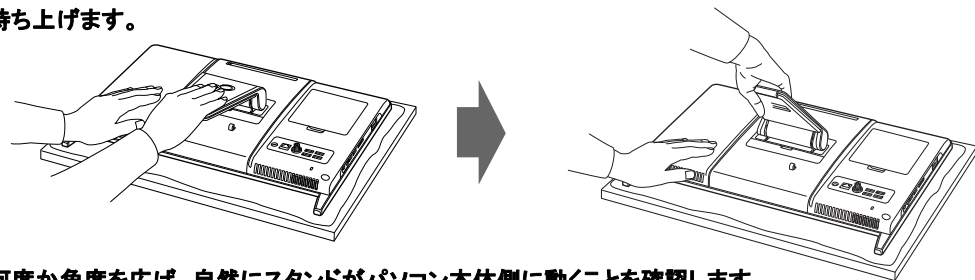

- ③ 何度か角度を広げ、自然にスタンドがパソコン本体側に動くことを確認します。
静かに離すと、パソコン本体を立てたときに、使用を推奨する角度(10°)になります。
④ パソコン本体を立てます。
手順①と同じようにスタンドを持たないようにしてください。

2. 貼付された保護シート(前面4枚、後面6枚)をはがしてください。

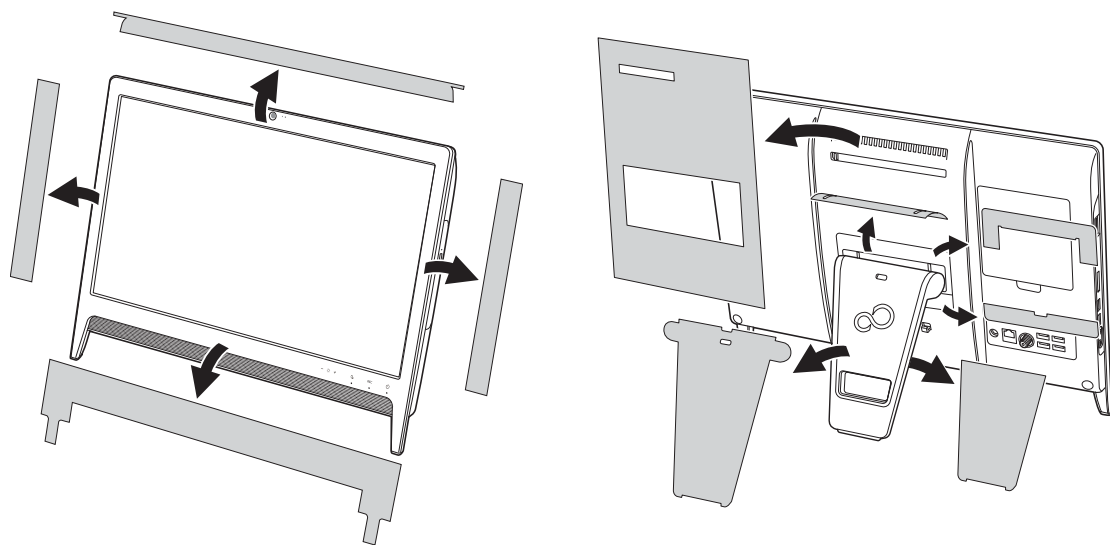

各製品名は、各社の商標、または登録商標です。
各製品は、各社の著作物です。
その他のすべての商標は、それぞれの所有者に帰属します。
Copyright FUJITSU LIMITED 2013

▶ パソコン本体背面に AC アダプタなどのケーブル類を接続したり、取り外したりする際は、次のいずれかのように行ってください。

- ・ スタンドを開き、スタンドが浮き上がらないようにパソコン本体を手で支えます。

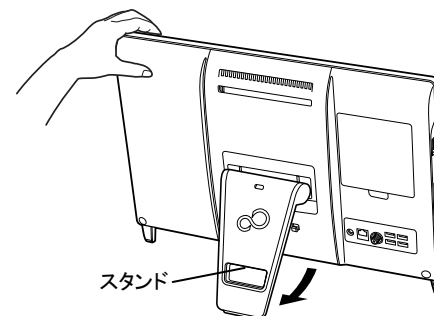

- ・ パソコン本体を横にします。

パソコン本体を横にするときは、左側の①の説明に従ってください。

上記以外のようにして行くと(パソコン本体を持ち上げる、パソコン本体前面側に傾けるなど)、パソコン本体を誤って転倒させる恐れがありますので、ご注意ください。

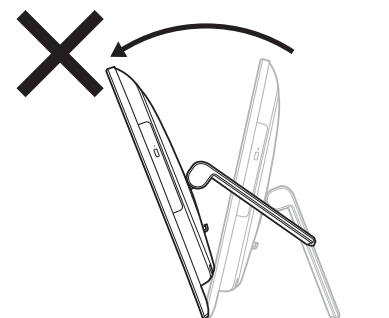

添付品の紛失または不足の場合は…

ご購入後1ヶ月以内に下記窓口にお問い合わせください

「富士通パーソナル製品に関するお問い合わせ窓口」内『富士通パソコン診断センター』

☎ 通話料無料 **0120-950-222** 受付時間は窓口によって異なります

携帯電話、PHS、海外からはこちら **045-514-2255** 受付時間: 9:00~17:00
(通話料金お客様負担)

➡ 音声ガイダンスに従って、窓口番号を選択してください。

- ※ 電話番号はお間違いのないように、十分ご確認のうえおかけください。
- ※ システムメンテナンスのため、サポートを休止させていただく場合があります。
- ※ 音声ガイダンスの内容・操作方法・受付時間は、予告なく変更させていただく場合があります。

☆添付品はご提供できないものもございますので、あらかじめご了承ください。
☆添付品を紛失した場合は有料でのご提供になります。また、添付品が不足していた場合でも、ご購入後1ヶ月をすぎると有料でのご提供になる場合があります。