

With Us, You Can.

富士通が推奨する アット・ニフティではじめよう! インターネット



PRIVILEGE

FMVを
お買い求めの方
だけの
特典!

ADSL接続サービスお申し込みの方全員に
8,000円のアット・ニフティ使用权プレゼント

※ 特典は、パソコンに収録されている入会ソフト「@niftyでインターネット」または、パソコンに添付の「入会申込書」を利用して入会された方が対象です。
※ 特典は、イー・アクセス/アッカ・ネットワークス/TNC/T-com/STNet/TOHKnetの回線事業者でお申し込みの場合のみ適用されます。
※ 2002年12月31日までにADSL接続サービスの利用申込みをし、その後開通された方が対象です。
※ アット・ニフティ使用权は、加入料には適用されません。また、ごく一部の有料サービスには適用されません。

インターネット5時間無料体験!

※「5時間無料体験」についての注意・詳細はパソコンに同梱の「@nifty入会シート」をご覧ください。

BROADBAND

快適
ブロードバンド
を
満喫
しよう!

高速常時
接続サービス **ADSL**

8Mbps 月額3,280円~

1.5Mbps 月額2,980円~

※ プロバイダー月額料金/ADSL利用料金を含みます。※ 回線事業者により月額料金が異なります。
※ 別途、初期費用、NTT回線使用料がかかります。
※ 回線事業者によりモデムレンタル料が別途必要な場合があります。

いいこといろいろ **ADSLはアット・ニフティで!**

- ◎ おトクな料金!
- ◎ 豊富なブロードバンドコンテンツ
- ◎ 家族みんなでブロードバンドが楽しめる
- ◎ 全国展開のADSLエリア
- ◎ ダイヤルアップ接続もOK!
- ◎ 万全のサポート

- ◎ **Bフレッツ** (<http://www.nifty.com/connect/bfleets/>) NTT東日本/西日本が提供する「Bフレッツ」(加入者光ファイバーによるインターネット接続サービス)に対応しています。
- ◎ **アット・ニフティ光接続サービス** (<http://www.nifty.com/connect/hikari/>) 東京電力(株)が提供する「TEPCOひかり」を利用する、最大100Mbpsの光接続サービスを提供開始いたしました。
- ◎ **ケーブルテレビ** (<http://www.nifty.com/connect/catv/>) ケーブルテレビ回線を使ったインターネット接続サービス「Cable@nifty」を提供しています。

INTERNET SERVICE

**充実の
インターネット
サービス!**

国内最多
518万人会員

月々**250円**からの
お得な料金コース

わくわくコンテンツ
1,000件以上

日本全国
203カ所の
アクセスポイント

ブロードバンド
サービスも大充実

安心サポート
365日
夜**9時**まで

THE POSSIBILITIES ARE INFINITE **FUJITSU**

**BIBLO
STYLE
BOOK**

* **ビブロが100%わかる、使える、楽しめる。**

- P.17・18 ホームネットワーク
- P.19・20 ブロードバンド
- P.21 テレビ
- P.22 デジタルムービー
- P.23 デジタルミュージック
- P.24 DVD
- P.25 デジタルフォト
- P.26 モバイルフォン
- P.27 i-Panel
- P.28 インターネットソフト
- P.29 デジタルマップ
- P.30 らくらくソフト

FMV
BIBLO

それぞれの楽しみ方をつなげるホームネットワーク。
はじまるのは、新しいライフスタイルです。



上記マークにつきましてはP.45をご覧ください。

インターネット電話で友だちとのおしゃべりに夢中の妹

買ってもらったばかりのピプロに向かいっぱなしの妹。近ごろはパソコンから友だちのところに電話をかけまくっているようです。ピプロとワイヤレス通信ができるAIRJUKE^{※1}とイヤホンマイク^{※2}を使えば、ベッドに寝転びながらでも通話できます。^{※6}



インターネットに夢中のお父さん&お母さん

パソコンをはじめたばかりのお母さんと、家と会社でパソコンを使いこなすお父さんとはとってもいいコンビ。休日にはお父さんのパソコン教室がはじまります。いまもふたりの共通の趣味である、ガーデニングのホームページを見ています。



お父さんは、外出先から自宅に届いたEメールをチェックしています。

パソコンの達人、お父さんはAirHTMINモジュールを搭載したLOOXで、自宅のパソコン宛てに届いたEメールを外出先からチェックしています。^{※3}



2F

インターネット回線やプリンタも共有できて便利です。

ホームネットワーク内のパソコンなら、一本の回線を利用して家族が同時にインターネットにアクセス^{※7}したり、どの部屋からでもリビングのプリンタで印刷できたりと便利です。



自分の部屋でテレビのサッカー中継を楽しむお兄ちゃん

家族会議でホームネットワークを提案したお兄ちゃん。実は、自分の部屋で好きなテレビを自由に見たかったのが本当の理由。ワイヤレスTVステーションを使えば、家中の好きな場所^{※4}からテレビを楽しむことができます。今日も彼女とその友だちを招いて、みんなで好きなチームを応援する予定です。



お兄ちゃんの彼女とその友だち



ワイヤレスLAN (IEEE802.11b準拠) 搭載のピプロだから、ホームネットワークもスマートです。

ワイヤレスLAN (IEEE802.11b準拠) 搭載のピプロなら、パソコン同士をケーブルなしでつなぐことができます^{※8}。複雑な配線がないため家中好きなところ^{※4}でブロードバンドを楽しめるなど、快適なパソコン環境を実現します^{※5}。

家中のパソコンをネットワークでつなぐと、プリンタやインターネット回線を共有できるなど、ますますパソコンの利用シーンがひろがっていきます。ほら、このスタイルブックに登場する家族も、もうホームネットワークをはじめているようです。それでは登場人物の紹介もかねて、彼らのパソコンライフを見てみましょう。

1F

*画面はハメコみ合成です。*機種により、搭載ソフトが一部異なります。詳しくは、P.41~42の「ソフトウェア一覧」をご確認ください。*1 NE12ABに添付、また、NE12AB以外の通信をご利用の際は、BluetoothTMUSBアダプタが必要となります。*2 市販のイヤホンマイク(φ2.5mm)をお使いください。*3 あらかじめ設定が必要です。*4 障害物や、電波環境など、使用状況により、ご利用になれない場所があります。*5 ワイヤレス(ブロードバンド)インターネット/ネットワーク接続をおこなう場合には、別途ワイヤレスブロードバンドルータ(FMWBR-101)が必要となります。*6 通信事業者、プロバイダなどの環境によってはご利用になれない場合があります。事前に通信事業者やプロバイダにご確認ください。*7 接続業者によっては複数台のパソコンを接続することを制限している場合があります。詳しくは接続業者にお問い合わせください。

速い! だから、音楽、映画、テレビ電話などが楽しめるブロードバンド。 新しいエンターテインメントにどっぷりハマろう。

- SOFT** BeatStream /R.2
@キャプチャ
Windows® Messenger 他
- ITEM** USBカメラ
ヘッドセット



上記マークにつきましてはP.45をご覧ください。



おじいちゃん元気?
夏休みになったら遊びにいくね。

写真のパソコンはFMV-BIBLO NE12ABです。

◎ブロードバンドを楽しみたい。

ブロードバンドだからできることを追求した専門サイト“Broadband@nifty”なら、インターネットの新しい可能性を引き出すコンテンツが盛りだくさん。さらにブロードバンドポート(LAN)またはワイヤレスLANを標準装備したビブロ*1だから、手軽に接続することができます。さあ、今すぐアクセスしよう。
Broadband@nifty ▶▶▶ <http://broadband.nifty.com/>

*ブロードバンドの詳しい説明、接続につきましては、P.33をご覧ください。@niftyのご案内はBIBLO STYLE BOOKの裏面P.31に記載しております。



◎ブロードバンドならではの、新しいコミュニケーションをはじめたい。

▶テレビ電話感覚で、顔を見ながら話せます。▶ Windows® Messenger

Windows® Messengerを使えば、インターネットにつながっているパソコン同士で音声による通話が可能です*2,3,4,5。さらに、NEシリーズ同士なら標準添付のUSBカメラ*6をつないで、お互いの映像を画面に映しながらテレビ電話感覚で話すこともできます*7。単身赴任中のお父さんや、遠くに暮らすおばあちゃんなど普段会えない人も近くに感じる新しいコミュニケーションのカタチです。*15



▶パソコンから一般電話へも電話できます。▶ Go 2 Call ▶▶▶ <http://www.nifty.com/go2call/>

ビブロから一般電話に電話をかける今話題のインターネット電話。@niftyの『Go 2 Call』*8を使って一般電話や携帯電話に電話をかけることができます。*2,3,5 通話料金も、国内はもちろん、アメリカ、イギリス、カナダへも1分5円と格安です。*9,15 さらに今なら、登録月は基本料金無料なので、手軽にはじめることができます。*16



▶ブロードバンドで留守宅をチェックすることもできます。▶ @キャプチャ

ビブロとUSBカメラ*6をつないで、インターネットにアクセス*2,10すれば、設定した間隔ごとの静止画像をホームページにアップします。iモード*11,12やパソコン*2で外出先から確認できるため、自宅で留守番をしているペットの様子などを知ることができます。*13

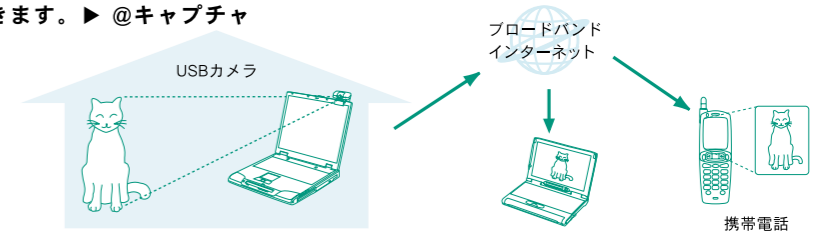

◎充実のコンテンツで、ビブロがゲームセンターに、映画館に、カラオケボックスになる。

オンラインゲーム **体験版プレイストア** (LOOX Sシリーズを除く)

World Fishing ▶▶▶ <http://www.nifty.com/worldfishing/>

@niftyイチ押しオンラインゲーム“World Fishing”。世界の川・湖・海にいる魚を釣り上げていくゲームです。魚を釣り上げポイントを稼げば、ロッド、ルアー、ボートのクラスアップも。ボートがクラスアップすると、さらにフィールドがひろがります。ゲームの途中で出会う釣り仲間とチャットで情報交換したりと、ハマること間違いなしです。



ビブロなら、かわいいイルカとお手玉できる「お手玉イルカ」が入ってます。

映画

Cineplex@nifty ▶▶▶ <http://www.nifty.com/cineplex/>

今までの映画の楽しみ方を変える、インターネット上の複合型映画館“Cineplex”。日本 Herald などの協力により、話題の映画を好きなきときに、自宅で見ることができます。



TV

写真家 石川武志の世界遺産と生きる ▶▶▶ <http://www.nifty.com/heritage/>

24時間ノンストップでさまざまな番組を配信中。おすすめは、写真家石川武志氏が撮る数々の世界遺産を、そこに生きる人々とともに紹介する映像ルポルタージュ。



音楽

もーしょんパラダイス ▶▶▶ <http://www.nifty.com/motpara/>

これまでのインターネットカラオケの枠を超えた、“もーしょんパラダイス”。3Dキャラクターに合わせて踊れば、フリックもすぐにマスター。ビブロなら専用プレイヤーが入っているのですぐに楽しめます。



写真集

デジタルオンライン写真集 ▶▶▶ <http://www.nifty.ne.jp/dol/>

話題のグラビアアイドルから、憧れの名車、かわいいイヌやネコまで、さまざまな写真集が勢ぞろい。ビブロにプレイインストールされた「蔵衛門8デジブック」を使えば、実際の写真集をめくるように楽しめます。



広末涼子デジBOOK写真集「feel」より

◎ビブロならブロードバンドがこんなにお得!

▶ビブロならブロードバンドコンテンツの体験版をプレイインストール!

体験版プレイストア マークがついているものは、ADSLを開通させる前にその楽しさを体験することができます。*14



▶ビブロ&@niftyならブロードバンドが8,000円分無料で楽しめる!

ビブロをご購入後、@niftyでADSL接続サービスをお申し込み、開通された方に、もれなくアット・ニフティ使用权をプレゼント。上記のコンテンツをはじめ、8,000円分無料で楽しめます。詳しくはP.31をご覧ください。

◎ブロードバンドで音楽を楽しみたい。

「BeatStream /R.2」なら@niftyの音楽サイトをより簡単に楽しめます。左の画面でストリーミング配信される音楽を聞きながら、同時に右の画面でさまざまなホームページを見ることができます。複雑な操作がいらないので、思う存分ブロードバンドインターネットを楽しめます。また、聞いた曲の履歴が残るので、気に入った曲を手軽に何度でも再生できます。



セキュリティも万全のビブロ、詳しくはP.33でご紹介しています。

*画面はハメコミ合成です。*機種により、搭載ソフトが一部異なります。詳しくは、P.41~42の「ソフトウェア」をご覧ください。*@niftyのコンテンツの中には、一部有料のものがあります。詳しくは各コンテンツにてご確認ください。*1 LOOX S73AWを除く。*2 インターネットを利用できる環境が必要です。また、インターネットサービスプロバイターの接続料やアクセスポイントまでの電話料金はお客様のご負担となります。*3 ヘッドセット(NEシリーズは標準添付)が別途、必要です。*4 相手側にも「Windows®Messenger」など同様の環境が必要です。*5 ご利用の接続/通信形態によりご利用になれない場合があります。*6 NEシリーズ以外にはオプション。*7 ご利用の回線状況によって送受信できる画像コマ数が変動します。*8 @niftyが提供する会員用のサービスです。(有料) *9 2002年5月現在の料金です。通話料金は通話先の地域、ご利用の時間帯により異なります。この料金は予告なしに変更になる場合があります。*10 個人ホームページを登録するためのスペースが必要です。*11 JPEG対応のモード携帯電話をご利用ください。*12 携帯電話の接続

料金(パケット通話料など)はおお客様のご負担となります。*13 NE12ABでご利用になるにはBluetooth™ボタンをOFFにしてください。*14 視聴するために、ブロードバンドインターネット接続が必要となる内容の一部があります。*15 通信事業者、プロバイダなどの環境によってはご利用になれない場合があります。事前に通信事業者やプロバイダにご確認ください。*16 予告なしに終了する場合があります。

ビプロがテレビをもっと自由に。 家の中の好きなところで楽しめます。



Panasonic TVfunSTUDIO
@コントローラ
@FTP
G-GUIDE™



ワイヤレスTVステーション (IEEE802.11a準拠)
ワイヤレス LANカード (IEEE802.11a準拠)



上記マークにつきましてはP.45をご覧ください。

(注) テレビ機能を備えたビプロはNE12ATのみとなっております。



自分の部屋だから、大声出して応援できるもんね。

写真のパソコンはFMV-BIBLO NE12ATです。

◎家の好きな場所でテレビを見たい。 Panasonic TVfunSTUDIO

ワイヤレスTVステーションからビプロへ、ワイヤレスでテレビ番組のデータを送信するので、家の中の好きな場所*1でテレビを見ることができます。*2リビングで、書斎で、寝室で。テレビをいつも側に置いておけます。



◎タイムシフト機能で、テレビをもっと楽しみたい。 Panasonic TVfunSTUDIO

▶ テレビ番組を好きなところで止めたい。

テレビを見ていて用事で席を離れるときは、一時停止*3して、あとでそのシーンから再生することができます。料理のレシピやプレゼントの応募なども、一度画面を止めてゆっくりと確認できます。ワンタッチで実際の番組に追いつくことも可能です。



▶ 決定的シーンをもう一度見たい。

決定的なシーンを見逃したときや、もう一度見たいシーンがあるときは、逆方向スキップで見たいシーンまですぐに戻すことができます。*4自動的にハードディスクに録画しているので、何度でも繰り返し見ることができます。*5



▶ 録画中の番組を最初から見たい。

タイムシフトモードで録画すれば、録画中でも、その番組を最初から再生することができます。もちろん、録画もそのまま進行します。録画が終わるまで待つ必要がなく、見たい番組を素早くチェックすることができます。

◎ワイヤレスTVステーションに直接録画できる。

テレビの録画データは、ワイヤレスTVステーションのハードディスクに直接保存されるので、パソコン本体のハードディスクは占有されません。録画時間も標準モード約20時間、高画質モードで約10時間、節約モードなら約30時間と十分な時間を確保しています。

◎外出先から録画予約したい。 Panasonic TVfunSTUDIO @コントローラ

iモードを使えば、外出中でも録画予約することができます。@niftyの自分のホームページにアクセスし、予約録画のページに録画したい番組の情報を入力します。入力した時間になると、パソコンが自動的にホームページをチェックし、録画ソフトに指示を出します。*A,B,C

◎録画予約したい。 G-GUIDE™

「G-GUIDE™」ならインターネットからダウンロードした番組表の、番組名をクリックするだけで録画予約ができます。*C



*A 事前に@niftyと契約して、個人のホームページを開く必要があります。*B 「@コントローラ」や予約録画機能は、スタンバイで待機します。電源オフ状態での待機はできません。*C 連続して番組を予約する時は、番組の間を3分以上あける必要があります。

気分は映画監督。デジタルビデオカメラで録画した映像を 自由に編集してオリジナルムービーをつくれます。



Panasonic MotionDV STUDIO™3.1
@映像館



デジタルビデオカメラ
DVケーブル
デジタルビデオテープ



上記マークにつきましてはP.45をご覧ください。



カット! だめだめ、
お兄ちゃんもっと笑って。

いまから、
サッカー観戦に
いきまーす。



*D 写真のデジタルビデオカメラはパナソニックNV-GX7K(別売)です。お問い合わせ先: パナソニックお客様相談センター フリーダイヤル0120-878-365 (9:00~20:00)

step 1 デジタルビデオカメラの映像を取り込む。

IEEE1394 (DV) 端子とデジタルビデオカメラをDVケーブルでつないで、簡単に映像を取り込むことができます。デジタルデータだから、加工・編集も思いのまま。(LOOK Sを除く)

*デジタルビデオカメラ側がIEEE1394 (DV) 端子を装備している必要があります。また一部の機種ではご利用にならない場合があります。デジタルビデオカメラ、DVケーブルは別売です。ご購入の際は、接続の可否、追加オプションの有無をご確認ください。なお、動作確認済みの機種については、富士通パソコン情報サイト「FMWORLD.NET」(http://www.fmwORLD.net/index_sinfo_p.html)に掲載しています。ご購入の際は事前にご確認ください。

step 2 自由自在に編集して、オリジナルムービーにチャレンジ。(LOOK Sを除く)

「Panasonic MotionDV STUDIO™3.1」なら、取り込んだ映像を自由に編集して、オリジナルムービーをつくることができます。余分なシーンをカットしたり、映像を並び替えたり、まるでプロのような仕上がります。



いらぬシーンのみをカットすることができます。(不要な天井とボードの映像をカットしました。)



映像を好きなところで切り離し、自由に順番を入れ換えることができます。(家の前の映像を先頭に移動させて、タイトル画面としました。)

演出をくわえてみよう。

気分はもう映画監督。「@映像館」を使えば、デジタルビデオカメラで撮った映像にオープニングやエンディングを挿入したり、タイトルやフレームなどの効果を加えて自分らしく演出することができます。簡単操作でオリジナルムービーの完成です。

step 3 デジタルで思い出をきれいに残す。

完成したオリジナルムービーはデジタルビデオテープに出力して大切に保存できます。映像のワンカットを印刷したテープラベルやタイムシートをつくることもできます。



大好きな曲を集めて、世界で1枚のオリジナルベストCDをつくらう。

SOFT BeatJam XX-TREME Drag'n Drop CD

ITEM AIRJUKE お好きな音楽CD、MDレコーダー 光デジタルオーディオケーブル CD-R(W) ディスク 他

フロンティア インターネット パナソニック MD

上記マークにつきましてはP.45をご覧ください。

(注) 音楽データの録音・複製(データ形式の変換を含む)などは、お客様個人または、ご家族で楽しむ目的のみご利用ください。一部のコピー防止機能が付いた音楽CDについては、ご利用いただけない場合があります。

step 1 好きな曲を取り込む。

(注) LOOX Sシリーズでは、Windows® Media Player 8をお使いください。

▶「BeatJam XX-TREME」なら、お好きな音楽CDから簡単に曲を取り込みます。^{*1,2} デジタルデータのまま取り込むため、ハイクオリティなサウンドを楽しむことができます。また、MP3形式なら音楽データもCDの約1/10に圧縮ができるため、気軽に保存できます。

▶インターネットからは、@niftyの音楽サイト内にある、「Digital Music Store」から新旧を問わずあらゆるジャンルの曲をオンラインで購入し、ダウンロード(@niftyの会員の方のみ)することができます。



ワイヤレスだから、
家中にスピーカーがあるみたい。

写真はFMV-BIBLO NE12AB、AIRJUKEです。

step 2 ジャンル分けや曲順など自由に編集する。

取り込んだ曲は、「BeatJam XX-TREME」で編集します。聴きたい順にクリックしてだけで思い通りのプレイリストをつくることができます。アルバムタイトルや曲名も入力できるため、データ管理も思いのままです。^{*3}

step 3 自分のスタイルに合わせて音楽を楽しむ。

▶ステレオコンポにワイヤレスで音楽データを送って聴く。(NE12ABのみ)

パソコンがまるでジュークボックスのように、AIRJUKE^{*4}とステレオコンポ^{*12}をつないで、パソコンの音楽データをワイヤレスでステレオコンポ^{*12}に送って聴くことができます。また、AIRJUKEにヘッドホンを直接つなげて聴くことも可能です。

▶音楽CDから取り込んだ曲でオリジナルCDをつくる^{*1}。(LOOX Sを除く)

ピプロなら、オリジナルCDも簡単にすることができます。編集した音楽データを選んで「Drag'n Drop CD」で録音するだけでOK。ハイクオリティなデジタルサウンドを、そのままCDで楽しめます。^{*5}

▶音楽CDから取り込んだ曲をMDに録音する^{*1}。(LOOX Sを除く)

光デジタルオーディオ出力端子にMDレコーダー^{*6}をつなげば、「BeatJam XX-TREME」で編集した音楽データを録音することができます。デジタルならではの簡単操作でマイベストMDの完成です。

▶ボタンを押すだけの簡単操作でCDのバックアップをとる^{*1}。

ピプロなら、簡単にCDのバックアップをとることができます^{*1}。たとえばNEシリーズならi-PanelのCDバックアップモードで、表示されるメッセージにしたがってi-Panel上のボタンを2回押すだけ^{*7}でOKです。



大好きな曲と外へ出かけよう。

▶「Pocket LOOX」で聴きたい。

ピプロに取り込んだ音楽データをPDA『Pocket LOOX』に転送すれば、お好きな曲を自由に持ち出せます。ピプロから『Pocket LOOX』へのデータ転送は、市販のSDメモリーカード^{*8}やBluetooth[™]^{*9}を利用できます。



PDA『Pocket LOOX』

▶ポータブルMDレコーダー(Net MD対応)で聴きたい。

取り込みが早いポータブルMDレコーダー(Net MD対応)^{*10}なら、忙しいお出かけ前でもパソコンから高速録音。好きな音楽を気軽に連れ出すことができます。



(Net MD対応) *c.d

*掲載の商品は全て別売となります。また『Pocket LOOX』は発売予定品です。*A SDメモリーカードは別売。NEシリーズ以外では、別途メディアアダプタが必要となります。また、著作権保護方式には対応していません。*B NE12AB以外では、別途Bluetooth™ USBアダプタが必要となります。*C ご利用になるには別途プレーヤーに対応しているソフトウェアが必要となります。詳しくは商品のお問い合わせ窓口にてご確認ください。*D 写真は、シャープ製『ポータブルMDレコーダーMMT880-S』です。本製品に関するお問い合わせは、エコーライン:0120-078178 受付時間:9:00~18:00[月曜日~土曜日] 10:00~17:00[日曜日・祝日] また、EBCOが省電力モードではご使用になれません。

ビプロがDVDプレーヤーに。テレビの大画面に出力すれば、まるで映画館のような迫力です。

SOFT WinDVD™

ITEM お好きなDVDソフト
ドルビーデジタル5.1chスピーカー
ドルビーヘッドホン^{*11}

上記マークにつきましてはP.45をご覧ください。



すごい迫力、映画見るなら
大画面に限るね。

シッ、今いいところだから、
静かにしてて。



*F

写真のパソコンはFMV-BIBLO LOOX T86AWです。

◎DVDが見たい。(NB10AR、LOOX Sを除く)

▶ピプロでDVDソフトを再生する。

「WinDVD™」を使えば、DVDソフトを再生可能。操作もワンタッチボタン^{*8}で簡単、まるでDVDプレーヤ感覚です。

あざやかなスーパーファイン液晶で、ひときわ美しい映像を。

NEシリーズに採用されているスーパーファイン液晶なら、DVDをとびきり美しい映像で楽しむことができます。DVDならではの迫力の映像をどうぞ。



スーパーファイン液晶対応

▶テレビの大画面でDVDが楽しめる。

再生した映像をテレビにダイレクトで出力できるS端子を標準装備。^{*9}テレビの大画面でDVDを楽しめます。

▶ドルビー[®]デジタル対応で迫力サウンド。^{*10}

ドルビーデジタル5.1ch対応のアンプとスピーカーを接続すれば、映画館のような臨場感あふれるサウンドでDVDを楽しむことができます。さらに、ドルビーヘッドホンにも対応^{*11}、迫力の立体音響を再生します。

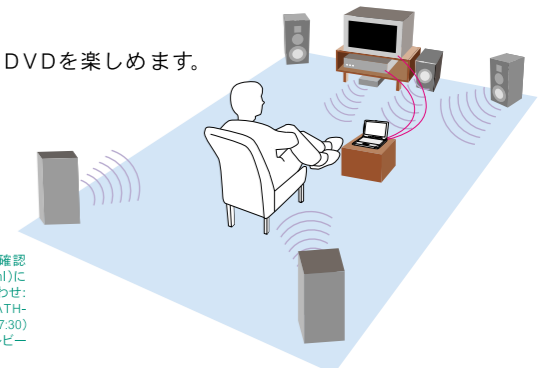

*E プログレッシブワイドテレビ、S端子ケーブル、オーディオケーブルは別売です。ご購入の際は、接続の可否、追加オプションの有無をご確認ください。なお、動作確認済みの機種については、富士通パソコン情報サイト『FMWORLD.NET』(http://www.fmworld.net/index_sinfo_p.html)に掲載しておりますので、ご購入の際は事前にご確認ください。写真のプログレッシブワイドテレビは、パナソニックのTH-28FP25(別売)です。お問い合わせ: ナショナル/パナソニックお客様相談センター フリーダイヤル0120-878-365(9:00~20:00) *F 写真のヘッドホンはオーディオテクニカのATH-AD5J(別売)です。本製品に関するお問い合わせは、右記の通りとなります。(株)オーディオテクニカ 相談窓口 TEL 042-739-9161(平日9:00~12:00、13:00~17:30) e-mail: support@audio-technica.co.jp ホームページ: <http://www.audio-technica.co.jp/> *G Dolby, ドルビー, Pro LogicおよびダブルD記号は、ドルビーラボラトリーの商標です。

*画面はハメコミ合成です。*機種により、搭載ソフトが一部異なります。詳しくは、P.41~42の「ソフトウェア一覧」をご確認ください。*1 一部のコピー防止機能が付いた音楽CDについては、ご利用いただけない場合があります。*2 LOOX Sシリーズでは、CD-ROMが再生できるドライブ装置が別途必要となります。*3 一部の曲についてご利用いただけない場合があります。*4 NE12ABに付属。また、NE12AB以外の通信をご利用の際は、Bluetooth™ USBアダプタが必要となります。*5 インターネットからダウンロードした曲は著作権保護方式を採用しているため、CDには録音できません。また、一部の曲についてご利用いただけない場合があります。*6 MDレコーダー、光デジタルオーディオケーブルなどは別売となります。ご購入の際は、接続の可否、追加オプションの有無をご確認ください。なお、動作確認済みの機種については、富士通パソコン情報サイト『FMWORLD.NET』(http://www.fmworld.net/index_sinfo_p.html)に掲載しておりますので、ご購入の際は事前にご確認ください。MDレコーダーなどは、48kHzに対応した光デジタルオーディオ入力端子を備えた製品をご利用ください。(MRシリーズ、NB14A、MGシリーズは、

44.1kHzに対応した製品でもご利用いただけます。)*7 NEシリーズのみ、その他の機種(LOOX Sシリーズを除く)は、「Drag'n Drop CD」を使用します。*8 LOOX Tシリーズを除く。*9 MGシリーズでは、別売の専用ケーブル(FMV-ACBL2)が必要です。*10 5.1chのドルビーデジタル再生をおこなうには、対応したアンプとスピーカーが別途必要です。*11 NBシリーズを除く。*12 ステレオコンポ側にラインイン端子が必要です。

DIGITAL PHOTO

デジタルカメラで撮ったお気に入りの1枚も、ビプロなら簡単にオリジナルポストカードにすることができます。

SOFT @映像館 筆ぐるめVer.9.0 Drag'n Drop CD @フォトレッタッチ 他

ITEM デジタルカメラ プリンタ ハガキや名刺の用紙 メディアアダプタ 他

上記マークにつきましてはP.45をご覧ください。

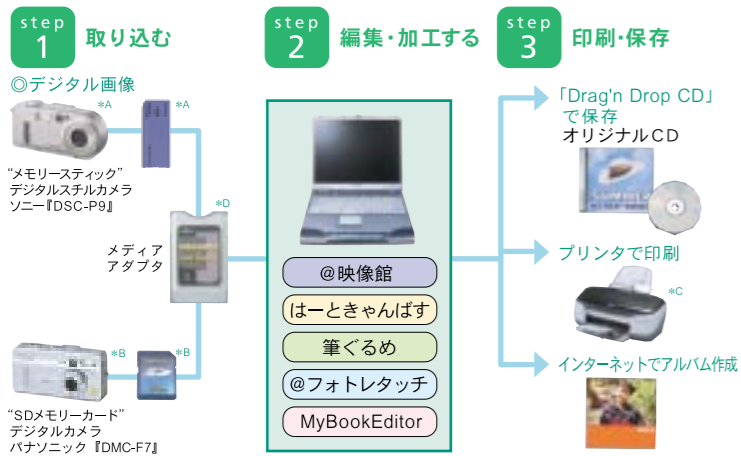

*Aメモリスティック、デジタルカメラ「DSC-P9」は別売です。お問い合わせはソニーお客様相談センターへ、ナビダイヤル:0570-00-3311(全国どこからでも市内通話料金でご利用いただけます)携帯電話、PHSのご利用は、03-5448-3311まで 受付時間:月~金9:00~20:00 土・日・祝日9:00~17:00まで メモリスティック対応製品については、詳しくは以下のサイトをご覧ください。http://www.memorystick.com/ *B SDメモリーカード、デジタルカメラ「DMC-F7」は別売です。お問い合わせはナショナル/パナソニックお客様相談センターへ、フリーダイヤル:0120-878-365 受付時間:9:00~20:00 *C 写真のプリンタは、エプソンのPM-950C(別売)です。お問い合わせ:カリオインフォメーションナビダイヤル0570-00-4116(月~金/9:00~20:00、土/10:00~17:00、祝日およびエプソン販売指定の休日を除く) *D NEシリーズのみ標準添付。また、著作権保護方式には対応していません。それ以外の機種はオプション。*E 写真のデジタルカメラは、富士写真フイルムのFinePix F601(別売)です。お問い合わせ:富士写真フイルムお客様コミュニケーションセンター: 03-3406-2982(9:30~17:00 土・日・祝日を除く)

step 1 画像を取り込む。

▶ **デジタルカメラの画像を取り込む**※1
 デジタルカメラのSDメモリーカード、メモリスティック※1を、メディアアダプタ※2にセットすればOK。PCカードスロットから簡単に画像を取り込むことができます。また、USB接続などで直接取り込むことも可能です。

step 2 画像を思いのままに加工する。

▶ **本格的なレッタッチにチャレンジしよう。**
 「@フォトレッタッチ」を使えば、取り込んだ画像の色補正などが本格的に行えます。あらかじめ補正しておけば、オリジナルポストカードやカレンダーの仕上がりがアップ。出来上がりがさらに楽しみになります。

▶ **名刺やカレンダーをつくらう。**
 「@映像館」を使えば、やりたいことを選ぶだけの簡単操作で名刺・カレンダー・CDラベル・ネームシールなど手軽にオリジナル作品をつくることができます。

▶ **ポストカードをつくらう。**
 「筆ぐるめVer.9.0」を使えば、取り込んだ画像や収録されているイラスト、挨拶文を選んでいくだけで、初めての方でもすぐにオリジナルポストカードをつくることができます。宛名面も、お好きな書体とレイアウトを選ぶだけの簡単操作です。



step 3 加工した画像を印刷、保存しよう。

▶ **プリンタで印刷する。**
 ビプロならUSBケーブルで接続するだけで、すぐにプリンタを使用できるので便利です。*

▶ **CD-R(W)に保存して、友達に見せる。** (LOOX Sを除く)
 大切なデジタルフォトは、「Drag'n Drop CD」でCD-R(W)に保存しましょう。持ち運んで友達に見せることもできます。



本格的な写真集もつくれます。

@niftyの提供する「Mybook@nifty」※3内の「MyBookEditor」を利用すれば、取り込んだ写真データをセレクトするだけで簡単に本格的な写真集をつくることができます。



MOBILE PHONE

オリジナル着信メロディや待受画面など、ビプロと連携すれば、携帯電話はもっと便利に、もっと楽しくなります。

SOFT メロディリンク
メールリンク
メモリダイヤルリンク 他

ITEM 携帯電話(PHS)
携帯電話(PHS)接続用USBケーブル

上記マークにつきましてはP.45をご覧ください。

◎外出先でインターネットを楽しみたい。

携帯電話とビプロをつなげば、外出先からでもインターネットにアクセスできます。また、携帯電話をもっと便利に、もっと楽しく活用できるソフトを多数搭載していますので、オリジナル着信メロディや待受画面をつくることも可能です。



◎iモードでビプロのスケジュール帳を確認したい。

iモードを利用すれば、外出先からホームページのスケジュール帳を確認できます。スケジュールの変更なども携帯電話から登録することができるので便利です。また、ホームページの更新が済めば、ビプロから登録完了のメールが届きます。*

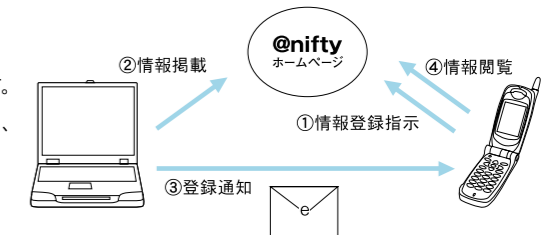

目的	ソフト
オリジナル着信メロディをつくりたい。	メロディリンク※4
保存しきれないメールを整理したい。	メールリンク※4
メモリダイヤルを管理/編集したい。	メモリダイヤルリンク※4 FM手帳
パソコンから携帯電話に文字入力したい。	キーボードリンク※4
オリジナル待受画面をつくりたい。	@映像館 @FTP※6 マチウケリンク※4
携帯電話用ホームページをつくりたい。	サクサク作成君モバイル※3.8 サクサクiちゃん※3.9
パソコンでつくった画像をiモードにのせたい。	@映像館 @FTP※6
パソコンから携帯電話へメールを送りたい。	@メール
携帯電話用の掲示板をつくりたい。	めるぼ※3.8

音符や数字を入力するだけで、最大4和音のオリジナル着信メロディが簡単に作成・編集できます。



iモードで保存しきれないメールを管理します。ビプロで編集したメールを送信することもできます。



携帯電話のメモリダイヤルの編集やバックアップが可能。「FM手帳」と連携して住所録の共有もできます。



キーボードを使って入力した文字をそのままiモードに表示します。スムーズな文字入力が可能です。

ビプロに取り込んだ画像をiモード用に変換。ペットの写真などお好みの待受画面をつくることができます。



@niftyでは、簡単な手順で、携帯電話用のホームページを一括作成できるサービスをご提供しています。

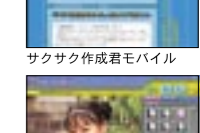

「@映像館」で編集した画像をホームページに登録します。ビプロとiモード両方から見ることができます。



メールアドレスから携帯電話の会社を判別し、文字数や添付ファイルなどの制限を自動的にチェックします。



@nifty会員専用の掲示板をつくることができます。同じ趣味の仲間を集めたり、メル友探しに最適です。

携帯電話/PHSの最新動作確認機種情報は、富士通パソコン情報サイト「FMWORLD.NET」(http://www.fmworld.net/index_sinfo_p.html)内の「携帯電話/PHSの動作確認機種情報」でご案内しております。

*画面はハメコみ合成です。*機種により、搭載ソフトが一部異なります。詳しくは、P.41~42の「ソフトウェア一覧」をご確認ください。※1 デジタルカメラ、デジタルビデオカメラ、SDメモリーカード、メモリスティック、プリンタなどは別売となります。またご購入の際は、接続の可否、追加オプションの有無をご確認ください。なお、動作確認済みの機種については、富士通パソコン情報サイト「FMWORLD.NET」(http://www.fmworld.net/index_sinfo_p.html)に掲載しておりますので、ご購入の際は事前にご確認ください。※2 NEシリーズに標準添付。それ以外はオプション。また、著作権保護方式には対応していません。※3 @niftyが提供する会員用のサービスです。(有料)※4 携帯電話(PHS)接続用USBケーブルが必要です。※5 写真の携帯電話は、NTTドコモF503S(別売)です。※6 事前に@niftyと契約して個人ホームページを開発する必要があります。※7 自宅のパソコンはスタンバイで待機することになり、電源オフ状態での待機はできません。※8 EZweb、iモード、J-スカイに対応しています。※9 iモードのみ対応となります。

新着メールをワンタッチでチェックできるi-Panel。 7色の光で、差出人が一目でわかります。

SOFT @メール
Microsoft® Internet Explorer 6.0 他



上記マークにつきましてはP.45をご覧ください。

(注) i-PanelはNEシリーズのみの搭載となります。

アイ パネル ◎ i-Panelって?

新着メールを光とメロディでお知らせしたり、ニュースや天気予報をワンタッチでチェックできる多機能表示ウィンドウ「i-Panel」。まず、モードボタンで5つのモードからご利用になりたいものをお選びください。



◎ ワンタッチでEメールをチェックしたい。

ワンタッチモードのE-mailボタンを押せば、差出人と件名が素早く確認できます。差出人に合わせて7色のバックライトを設定することもできるため、友達からはブルー、家族からはグリーンなど、自分だけの設定でメールチェックがさらに便利になります。また、@メールと連携すればメールの受信から音声の読み上げまでワンタッチで行えます。^{*1,2}

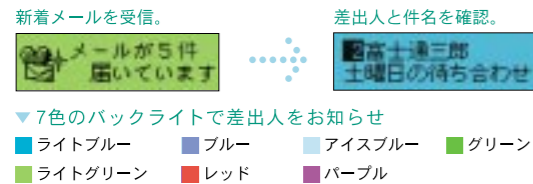

▲カバーを閉じたままでもチェックできます。

写真のパソコンはFMV-BIBLO NE12ABです。

◎ ついでに、ニュースもチェックしたい。

ニュースモードにすれば、毎日新聞ニュースやAzby Clubがお届けする天気予報、運勢などを自動的に表示^{*1,3}します。カバーを閉じたままでもチェックすることができるため、お出かけ前に素早く今日の天気を知ることができます。

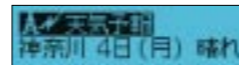

◎ CDやDVDを簡単に操作したい。

PLAYERモードにすれば、プレーヤーを操作する感覚でCDやDVDを楽しむことができます。^{*4}再生/停止などの操作もスピーディ。音楽CDのトラックナンバーやDVDのチャプター、音量も表示されます。

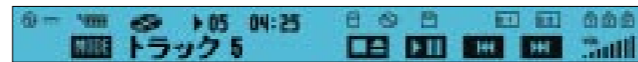

◎ ボタンを押すだけでCDのバックアップをとりたい。

CDバックアップモードなら、簡単にCDのバックアップをとることができます。表示されるメッセージにしたがってi-Panel上のボタンを2回押すだけでOKです。^{*4,5}

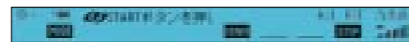

アイ パネル ◎ i-Panelを簡単に設定したい。

設定モードを使えば、i-Panelやワンタッチボタンの設定画面を簡単に呼び出すことができます。バックライト色を変更したり、表示メッセージの切り換えなどお好みの設定もスムーズに選べます。

その他の機能

- ▶ 他人がボタンを押してもメールが読めないプライバシーガード機能。^{*1}
- ▶ インターネットの使いすぎを防止する利用時間・積算料金表示機能。^{*1,6}
- ▶ 楽しいイラストやお好みのメッセージを設定できるメッセージ表示機能。



たとえば、手軽に自分のホームページが作れる。 そんな、インターネットの楽しみをひろげるソフトウェアが満載です。

SOFT ホームページビルダーV6.5 with HotMedia ライト
Start! @homepage
@メール
@ブラウザ 他



上記マークにつきましてはP.45をご覧ください。

◎ 自分のホームページをつくりたい。(LOOXシリーズを除く)

「ホームページビルダーV6.5 with HotMedia ライト」を使えば、本格的な自分のホームページが作れます。素材作成からページ編集、サイト管理まで、ホームページづくりに必要な機能をすべて備えた統合ソフトのため、難しいHTMLを直接入力する必要がなく、絵を描くような感覚でお好みのページを作ることができます。



▶ 白紙のページからもラクラク作成。

ガイドにしたがって進めていくだけでホームページ作成に必要な基本設定、ページの中身づくり、ページの公開などが手軽にできます。マークやロゴも一連の作業の中で作成可能です。また、どこでも配置モードで面倒な位置設定の必要がなく、思いのままにレイアウトできます。

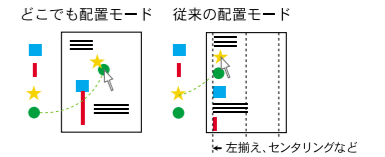

はじめてでも簡単、ホームページ作成。

「Start! @homepage」は、パソコン初心者の方でも簡単にホームページを作ることができるソフトです。ステップによって背景を選んだり、タイトルを入力するだけでOK。あっという間に簡易ホームページのできあがりです。あらかじめ用意された素材を使って、気軽に楽しくホームページデビューしてみませんか。

*事前に@niftyにご入会いただき、「Start! @homepage」のお申し込み手続きをする必要があります。



ビプロでオンラインショッピングを楽しもう。

デジタル通信カタログ「dPRESS」を利用すれば、手軽にオンラインショッピングを体験できます。生活用品、便利グッズなどの最新情報もインターネットを通じて入手可能です。



◎ 「@メール」でEメールを安心&簡単に楽しみたい。

▶ Eメール操作を簡単にマスターする。

「@メール」なら画面上のボタンも、わかりやすいアイコン表示だから、Eメールが初めての方も簡単に操作できます。

▶ Eメールをもっと楽しく、もっと便利に。

新着メールを音声で読み上げたり、^{*1}大切な人からのメールを“顔アイコン”で表示する^{*1}機能なども備わり、メールのやり取りがもっと楽しくなります。

▶ 迷惑なメールや広告メールをストップ!

迷惑メールの排除や広告メールの自動削除などが設定できるほか、受信メールによりコンピュータウイルスに感染する危険性があるときなど、メッセージで警告を促すセキュリティ機能を備えているので安心です。(設定やメールの内容によっては、削除できない場合があります。)

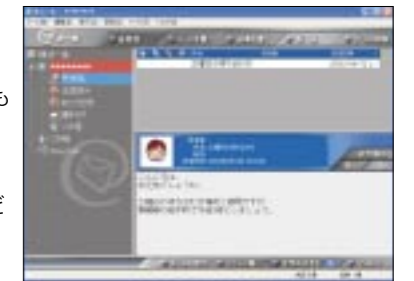

◎ インターネットをもっと快適に楽しみたい。

@スイッチ(WEB便利ツール)



回線が混んでなかなか画面が表示されないうち、文字だけの表示に切り換えます。

@料金表示



インターネットで使った電話代やプロバイダ料金を表示し、使いすぎを防止します。^{*6}

@ブラウザ



あらかじめ登録しておいたお気に入りホームページを、最大9画面まで同時に表示します。

ひらがなナビV2



ホームページに表示される漢字をひらがなに交換する、お子様向けのソフトです。

ATLAS翻訳パーソナル2002



英文で表示された文字をスピーディに翻訳。海外のホームページも気軽に楽しめます。

インターネット移行アシスタント 現在お手持ちのパソコンのインターネット設定を、ビプロにそのまま移行することができます。

目的地までの交通案内から、最新のグルメ情報まで、
ビプロがあなたをナビゲートしてくれます。

SOFT プロアトラス2002 for FUJITSU
@メール



上記マークにつきましてはP.45をご覧ください。



写真のパソコンはFMV-BIBLO LOOX S73AWです。

◎知りたい情報、行きたい場所を簡単に検索したい。

人気の地図ソフト「プロアトラス2002 for FUJITSU(全国版)」を搭載。地下鉄の出口まで確認できる情報量に加え、検索機能も充実。さらに、インターネットの最新情報とリンクした情報チャンネルでは、グルメ情報、交通情報、宿泊情報など今すぐ知りたい情報を簡単に調べることができます。



Copyright © 2002 Alps Mapping Co., Ltd.



◎今いる場所を確認したい。

AirH"INモジュール内蔵のLOOXなら、今いる場所を地図上で簡単に確認できます。*1情報チャンネルと連携すれば、近くのおいしいお店を検索したり、今いる場所から目的地までの道のりを確認したりと、使い方がさらにひろがります。



◎おいしいお店を知りたい。

インターネットのNo.1グルメ情報「ぐるなび」(株式会社ぐるなび)で地図上から検索することができます。目的のお店までの道のりから、詳しいお店情報まで、すぐに調べられるため、もうお店探しに困ることはありません。



◎目的地までの交通情報を知りたい。

今いる場所から目的地までの道のりと鉄道経路を検索します。乗り換え案内や所要時間、運賃も併せて調べられるため、はじめてのところでも迷わずスムーズに行くことができます。



現在位置を表示させ、メニュー内の「最寄り駅を探す」を選択します。

出発駅と到着駅(目的地の最寄り駅)を指定し、検索を実行します。

到着駅までの最短経路、所要時間、運賃などを表示します。

今見ている地図をメールで送りたい。

画面に表示されている地図の範囲を指定するだけで、ご使用のメールソフト*2に画像として添付することができます。待ち合わせや仕事の打ち合わせなど、場所の案内を簡単に知らせることが可能です。



地図上で添付したい範囲を指定し、メニュー内の「地図をメールに添付」を選択します。



すでにメールには地図画像が添付されているため、そのまま送信すればOK。

*画面はハメコミ合成です。*機種により、搭載ソフトが一部異なります。詳しくは、P.41~42の「ソフトウェア一覧」をご確認ください。*1場所によってご利用いただけない場合があります。また、誤差が生じたり、正確な位置が表示されない場合があります。*2 @メール、Microsoft® Outlook® Expressなどでご利用できます。*3 LOOX Sは除く。*4 拡大でご利用の際、ご利用の環境(ソフト)によっては文字が重なって表示される場合があります。*5 標準と拡大3の拡大率を比較した参考例で実際のサイズとは異なります。また、ご利用になるソフトにより拡大率は異なります。*6 画面の円は参考例で実際とは異なります。*7 ご購入後、ダブルクリックに設定変更することもできます。

やりたいことからすぐにソフトが探せる@メニュー搭載。
初心者の方やシニアユーザーのための機能も充実です。

SOFT @メニュー
@拡大ツール

@メニュー

step 1 ワンタッチで「@メニュー」を起動させる。

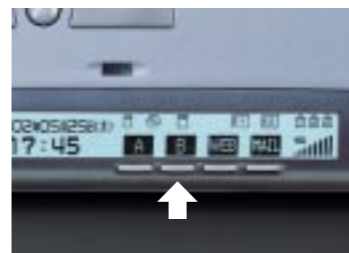

ワンタッチボタン*3を押すだけで、「@メニュー」が起動します。ビプロに入っている多彩なソフトの中から、目的に合わせて検索できます。

step 2 “グループ”の中からやりたいジャンルを選ぶ。

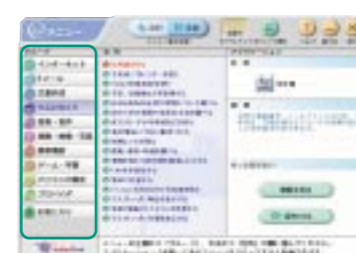

画面左側にある“グループ”の中から、自分がやりたいことのジャンルを選びます。

- インターネットに関するソフトを探したい場合は、「インターネット」。
- 暮らしに関するソフトを探したい場合は、「生活お役立ち」。
- パソコンについて勉強したり、自分の能力アップに興味がある場合は、「学習」。

step 3 “目的”の中からより具体的にやりたいことを選ぶ。

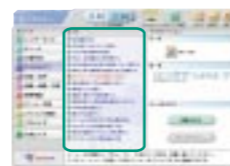

次に、画面中央にさらに詳しい“目的”が表示されます。この“目的”の一覧から、より具体的にやりたいことを選びます。

step 4 アイコンをクリックして、ソフトを起動させる。



“目的”を選ぶと、画面右側の“アプリケーション”欄に該当するソフトのアイコンが表示されるので、あとはクリックするだけで起動します。

step 5 あとは、そのまま操作すればOK。



ソフトが起動したら、そのまま使うことができます。多彩なソフトと、便利な「@メニュー」の連携で、あなたの“やってみよう”をサポートします。

@拡大ツール

◎文字やアイコンを大きくしたい。

パソコンの文字が小さくて見づらい、というときに便利な「@拡大ツール」。3段階の中から見やすいサイズに文字を拡大できます。

step 1 “拡大1”から“拡大3”まで、拡大したい大きさのボタンを選ぶ。

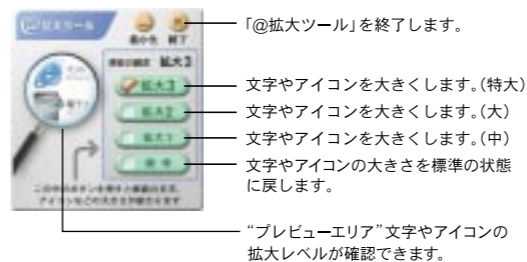

「@拡大ツール」を終了します。

- 文字やアイコンを大きくします。(特大)
- 文字やアイコンを大きくします。(大)
- 文字やアイコンを大きくします。(中)
- 文字やアイコンの大きさを標準の状態に戻します。

“プレビューエリア”文字やアイコンの拡大レベルが確認できます。

step 2 文字やアイコンがこんなに見やすくなる。*4

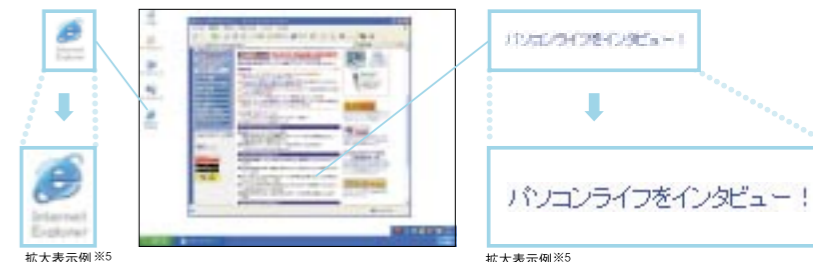

拡大表示例*5

拡大表示例*5

インターネットのブラウザ上の文字や「@メニュー」、2つのメールソフト「@メール」「Outlook® Express」に対応しています。シニアユーザーの方でも簡単操作で文字を拡大できるため、インターネットやメールがさらに身近に、快適になります。

▶見失いがちなマウスカーソルもすぐに発見!

マウスのカーソルを、どこにあるのか見失ってしまうことがよくあります。そんなとき、@拡大ツールならボタンひとつで場所を教えてください。キーボード上のCtrl(コントロール)キーを押すと、円でカーソルの位置を指し示すのですぐに発見することができます。



*6

ダブルクリックがうまくできない。

初心者の方やシニアユーザーのパソコンに関する相談のなかで、“文字が見づらい”と並び多いのが“ダブルクリックがうまくできない”というものです。そこでビプロでは、ご購入時の初期設定において、操作しやすいシングルクリック設定としています。*7