

DESKPOWER STYLE BOOK

この一冊でデスクパワーの楽しさ、まるわかり。

- 特集1. リモコンひとつで映像・音楽を楽しもう。・・・P.17～18
- パソコンでテレビを見よう。・・・P.19～20
- 映像を思いのままに保存、再生しよう。・・・P.21～22
- 取り込んだ映像を編集しよう。・・・P.23
- パソコンで音楽を楽しもう。・・・P.24
- デジタルカメラの写真で作品をつくろう。・・・P.25～26
- ブロードバンドを楽しもう。・・・P.27
- Media Center Editionで新しいパソコン生活をはじめよう。・・・P.28
- 特集2. ホームネットワークをはじめよう。・・・P.29～30

FMV
DESKPOWER



「MyMedia」なら、 リモコンひとつで好きなコンテンツが手軽に再生できる。

デスクパワーに集めた、録画したテレビ番組、デジタルカメラの写真、音楽データなどのAVコンテンツを手軽に再生できる「MyMedia」。リモコン操作^{*1}に対応した大きく見やすいメニュー画面により、パソコンから離れて家電感覚のくつろいだスタイルで映像や音楽を楽しめます。

写真のパソコンはFMV-DESKPOWER T90Gです。

簡単操作で、家中のコンテンツが思いのまま。

「MyMedia」は、シンプルでわかりやすいメニュー画面からメディア、コンテンツを選んでいくだけの簡単操作。さらに、ネットワークにも対応しているため、自分のパソコンだけでなく家中のパソコンに保存してある映像・音楽・写真もリモコンひとつで簡単に再生できます。^{*2}



家族そろってAVコンテンツを楽しめるMediaDrive。(CE50G7/Mのみ)

▶ リビングのテレビで楽しめる。^{*5}

デスクパワーにため込んだAVコンテンツをテレビから再生できる「MediaDrive」。リビングのテレビで、離れた場所にあるパソコンの映像・音楽・写真を、リモコン操作で手軽に楽しめます。



▶ オーディオの高音質で音楽を聴く。

光デジタルオーディオ出力端子にオーディオ機器をつなげば、テレビに表示されているメニュー画面からオーディオ機器の再生が可能。家中のパソコンに保存してある音楽を高音質で聴くことができます。

▶ ワイヤレスLANでスマート接続。^{*6}

ワイヤレスLANを利用すれば、「MediaDrive」とパソコン間はケーブルレスでOK。配線のわずらわしさを解消するので、パソコンの配置を気にすることなく楽しめます。

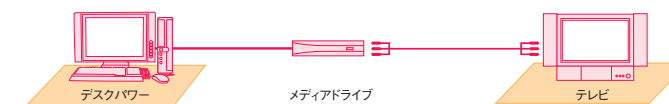

* 写真の42型プラズマディスプレイは富士通ゼネラル「P42HHA30JS」です。お問い合わせ:映像情報事業部 国内販売推進部 044-861-9873 (受付時間:9:00~17:00) <http://www.fujitsugeneral.co.jp/>

*画面はハメコミ合成です。*機種により、機能が異なります。詳しくは、P.43~44の「ハードウェア仕様一覧」をご確認ください。*音楽や画像などの著作物は著作権法で保護されています。音楽の録音・複製(データ形式の変換を含む)や画像の複製(データ形式の変換を含む)などは、お客様個人またはご家庭内で楽しむ目的のみ行うことができます。音楽や画像をネットワーク上で配信するなど、上記の目的を超える場合は、著作権者の許諾が必要です。*テレビをご購入いただくためには、外部アンテナをケーブル(別売)でつなぐ必要があります。*音楽、映像、静止画データはデータ形式やファイルによっては再生できない場合があります。*1 CE30G7、CE30G5を除く全機種に標準添付されています。*2 「MyMedia」のネットワーク機能をご使用になる場合には、全てのパソコンに「MyMedia」をインストールする必要があります。また、「MyMedia」は上記の条件を満たしているFMV-DESKPOWER/BIBLOシリーズで動作可能です。[OS:WindowsXP Home SP1以降、WindowsXP Professional SP1以降(Windows Media® Player 9、

Microsoft DirectX® 9.0以上、InterVideo WinDVD4以上)、CPU:Celeron® 600MHz以上の性能を持つプロセッサを推奨、メモリ:256MB以上を推奨、解像度:1024×768(32ビット)以上を推奨、ネットワーク機能:有線LANもしくはワイヤレスLAN装備) ただし、上記の条件を満たしていても、正常に動作しない場合があります。また、プレインストールされているパソコン以外では、リモコンの使用はできません。*3 「BeatJam for FUJITSU」などでアーティスト名などをファイルに登録している場合に限り。*4 CE30G7、CE30G5を除く。*5 ホームサーバーPCを除くFMV-DESKPOWERとMediaDriveを直接接続する場合は、クロスケーブル(LAN)を使用します。ホームサーバーPCとMediaDriveを直接接続する場合はストレートケーブルが必要となります。また、ADSLモデムなどを使用する場合は、ルータまたは、ハブを経由して接続します。*6 ご利用になるには別途、パッチロー-製イーサネットコンバータ「WLT-TX1-G54」が必要となります。また、パソコン本体にもワイヤレスLANカードが必要となります。

パソコンでテレビを見よう。(CE30G7、CE30G5を除く)



「見たい番組が重なっても大丈夫。」

写真のパソコンはFMV-DESKPOWER T90Gです。

デスクパワーが、テレビを遊び道具に変える！

パソコンとして使うだけでなく、これからはテレビを見るのも、デスクパワー。パソコンを起動させずに、液晶テレビとして使ったり、2つの番組を同時に見たり。^{*1} さらに、タイムシフト機能で放送中の番組を巻き戻したり、番組表をクリックするだけで録画予約ができたり、ハードディスクにたっぷり録画したり、DVD-RAMに直接録画できたり、テレビを遊ぶための機能が満載です。

テレビを見る

テレビを手軽に録画・再生できる「TVfunSTUDIO」。(C90GW/Cを除く)

「TVfunSTUDIO」を使えば、ビデオのようにテレビ番組の録画・再生が可能です。番組の視聴はもちろん、タイムシフトモードを使えば、放送中の番組を一時停止させたり、録画途中の番組を最初から再生することもできます。また、番組表を利用して、簡単に録画予約をするなど、便利機能も充実です。

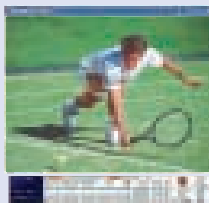

手軽にテレビが楽しめるインスタントテレビ機能。

パソコンを起動させずに、液晶テレビとして楽しめるインスタントテレビ機能。いつでも手軽にテレビ番組を視聴できます。



ツインテレビ機能なら、見たい番組が重なっても大丈夫。

たとえば、テニスの試合も見たいし、音楽番組も気になる。そんなわがままなリクエストもデスクパワーならOKです。ディスプレイとパソコン本体の両方にテレビ・チューナーを搭載しているため、2つのテレビ番組を同時に表示できます。裏番組のチェックはもちろん、パソコンを使って、ちょっとした休憩にテレビを見るときなどにも便利です。



^{*}画面はハメコミ合成です。^{*}機種により、機能が異なります。詳しくは、P.43～44の「ハードウェア仕様一覧」をご確認ください。^{*}テレビをご覧いただくためには、外部アンテナをケーブル(別売)でつなぐ必要があります。^{*}地上デジタル放送、CS放送、BS放送をご覧になるには、対応したチューナーなどの機器との接続が必要となります。また、番組によっては録画できない場合があります。なお、各種デジタル放送は、Tシリーズのインスタントテレビ機能でのみ視聴が可能です。「TVfunSTUDIO」またはツインテレビ機能では、CS/BSデジタル放送や、地上デジタル放送の視聴・録画はできません。^{*}テレビの録画・編集・複製(データ形式の変換を含む)などは、お客さま個人またはご家族で楽しむ目的でのみご利用ください。^{*}1 T90G、T50G、C90GV/F、C70GV、



「TVfunSTUDIO」なら、タイムシフト機能で、テレビをもっとわがままに楽しめる。

▶ テレビ番組を一時停止、早戻しする。

思いのままにテレビを楽しめるデスクパワーなら、席を離れるときや決定的シーンは一時停止、その後同期ボタンで現在の映像に追いつくことができます。さらに、ハードディスクに録画しているため、もう一度見たいシーンへ逆方向スキップボタンですぐに戻ることも可能です。^{*2}

▶ 録画中の番組を最初から見る。

タイムシフトで録画すれば、録画中でも、その番組を最初から再生できるので、終了時間を待たずに、見たい番組を素早くチェックすることができます。

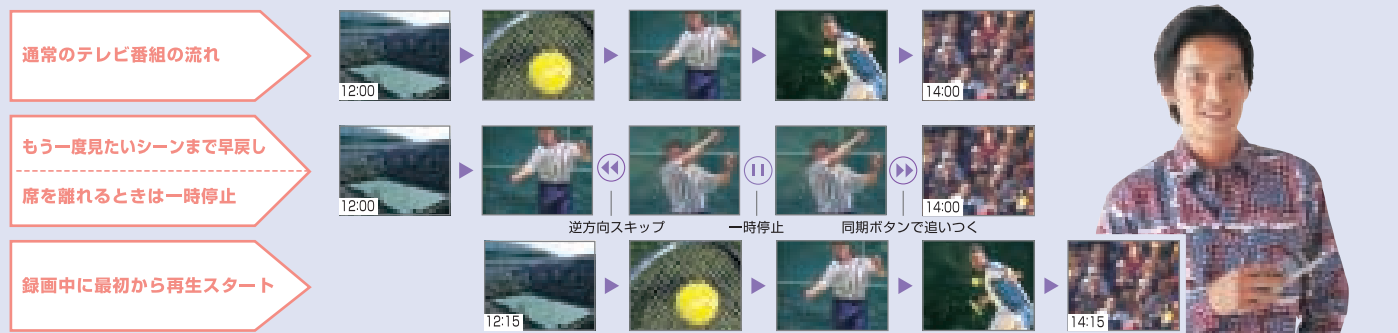

テレビ番組を録る

▶ 番組表から録画予約する。(C90GW/Cを除く)

「G-GUIDE®」を使えば、インターネットからダウンロードした番組表をクリックするだけで、簡単にテレビの録画予約ができます。

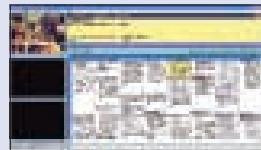

▶ 携帯電話から録画予約する。(C90GW/Cを除く)

iモードを使えば、外出中でも録画予約することができます。@niftyの自分のホームページにアクセスし、録画したい番組の情報を入力。あとは、パソコンが自動的に録画を開始します。^{*3}

DVDへ直接録画できる。DVDレコーダーに早変わり。

デスクパワー^{*1}なら、テレビ番組の録画も簡単です。ハードディスクに保存せずに、DVD-RAMへ直接録画できるので、録画後すぐに持ち出すこともできます。^{*2} DVD-RAMは、繰り返し保存できるためテレビ番組の録画に最適です。

録画モード	DVD-RAM	
	片面	両面 ^{*3}
XP(高画質)	約1時間	約2時間
SP(標準)	約2時間	約4時間
LP(節約)	約4時間	約8時間

^{*1} C90GW/C、CE70GV、CE70G7を除く。^{*2} 音声多重放送のテレビ番組が保存されたDVD-RAMを再生する場合は、「DVD-MovieAlbum」をご使用ください。^{*3} ディスク両面への連続録画はできません。

▶ 選べる録画画質モード/ビットレートと録画時間

TVfunSTUDIOの場合(C90GW/C、CE30G7、CE30G5を除く)

録画画質モード	映像のビットレート	解像度	録画方式	ハードディスクに1時間の番組を録画する場合に必要な容量	4.7GBのDVDディスクに収録可能な番組時間 ^{*4}
高画質	8Mbps	720x480	ハードウェア・エンコード 新ソフトウェア・テレビエンジン	約3700MB	約1時間
標準画質	4Mbps	720x480	ハードウェア・エンコード 新ソフトウェア・テレビエンジン	約1900MB	約1時間40分
節約画質	2Mbps	352x480	ハードウェア・エンコード 新ソフトウェア・テレビエンジン	約1000MB	約2時間40分

^{*4} 「DVDfunSTUDIO」で書き込んだ時の数値です。^{*5} 「PrimeTime」で書き込んだ時の数値です。

録画したテレビ番組を再生する

▶ 映像データをまとめて管理・再生できる「MediaStage」。(C90GW/Cを除く)

映像管理ソフト「MediaStage」を使えば、録画日時順などを一覧表示できるので、再生したい番組をすぐに見つけることができます。

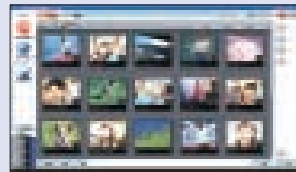

▶ リモコンひとつで手軽に再生できる「MyMedia」。(C90GW/Cを除く)

「MyMedia」なら、リモコン操作^{*4}で録画した番組を選んで手軽に再生できるので、パソコンから離れて、家電感覚のスタイルで楽しめます。

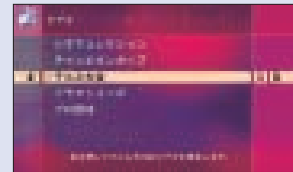

CE70GVのみ。^{*2} 「TVfunSTUDIO」では、連続で録画およびタイムシフトできる時間は最長6時間です。タイムシフトで一時停止や逆方向スキップができるのは、タイムシフトモード開始時から6時間以内の範囲です。また、Media Center Edition(C90GW/C)のテレビ機能では、連続でタイムシフトできる時間は最長30分です。^{*3} 事前に@niftyと契約して、個人のホームページを開示する必要があります。「@コントロール」や予約録画機能は、スタンバイ待機します。電源オフ状態での待機はできません。^{*4} リモコンは、CE30G7、CE30G5を除く全機種に標準添付されています。

映像を思いのままに保存、再生しよう。(C90GW/Cを除く)

テレビ番組の録画・編集・複製(データ形式の変換を含む)などは、お客様個人またはご家族で楽しむ目的でのみご利用ください。



写真のパソコンはFMV-DESKPOWER C90GV/Fです。



DVDに保存する。

大切な思い出の映像はいつまでもきれいに残したいものです。デスクパワーなら、利用スタイルに合わせた保存方法を使い分けることができます。残した映像は、家庭用DVDプレーヤー/レコーダーなどで再生可能です。*

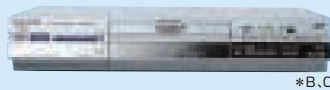

*B.C

▶ DVD-R (RW) やDVD+R (RW) に保存。

使用ソフト **DVDfunSTUDIO**

DVD-R (RW): 全機種
DVD+R (RW): CE30G7、CE30G5を除く

デジタルビデオカメラで撮影した映像の取込みからDVD-R (RW)、DVD+R (RW) への保存まで、手軽にオリジナルDVDがつくれます。*

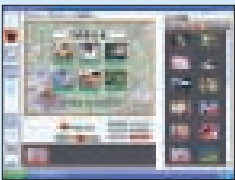

*音声多重放送のテレビ番組をDVDに保存する場合、主音声か副音声のいずれかを選択し、保存してください。

▶ DVD-RAMに保存。

使用ソフト **DVD-MovieAlbum**

CE30G7、CE30G5を除く

録画したテレビ番組や編集した動画を最大約480分、*2 DVD-RAMディスク(片面4.7GBまたは、両面9.4GB)に保存。保存したDVD-RAMは対応のDVDプレーヤー/レコーダーで再生できます。

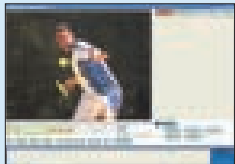

*音声多重放送のテレビ番組が保存されたDVD-RAMを再生する場合は、「DVD-MovieAlbum」をご使用ください。

▶ ドライブの種類と対応ディスク

ドライブの種類	保存可能なディスク	保存可能なディスク
	DVD	CD
スーパーマルチドライブ	DVD-R DVD-RW DVD-RAM DVD+R DVD+RW	CD-R CD-RW
DVD-R/RWドライブ	DVD-R DVD-RW	CD-R CD-RW

*A 写真のデジタルビデオカメラはパナソニックのNV-GS100K(別売)です。*B 写真のDVD-RAMレコーダーはパナソニックのDVDレコーダー DMR-E100H(別売)です。*C お問い合わせ:ナショナル/パナソニックお客様ご相談センター フリーダイヤル0120-878-365 [9:00~20:00] <http://panasonic.jp/>

*画面はハメコみ合成です。*機種により、搭載ソフトが一部異なります。P.41~42の「ソフトウェア一覧」をご確認ください。*1 再生するには対応したDVDプレーヤーが必要です。*2 再生するには対応したDVDプレーヤー、各種DVDディスクや記憶状態によっては再生できない場合があります。*3 両面9.4GBに長時間モードで保存した場合、保存時間は短くなります。*4 CE30G7、CE30G5を除く全機能に標準添付されています。*5 付属液晶ディスプレイ専用コネクタとビデオ出力(Sビデオ)端子の同時出力はできません。別途S端子ケーブルが必要になります。*6 5.1チャンネルのドルビーデジタル再生を行うには、対応のアンプとスピーカーが必要です。*7 スピーカー

DVDメディアの特長

▶ DVD-Rとは…

データの保存は1回のみ可能。一般的なDVDプレーヤーや一部のゲーム機で再生できるので、映像の保存に最適です。

▶ DVD-RWとは…

繰り返しデータの書換えが可能。保存した映像はDVD-RWに対応したDVDプレーヤーで再生できます。

▶ DVD-RAMとは…

フロッピーディスクのような手軽さでデータの書込/書換が可能。ため、バックアップにも最適。DVD-RAMレコーダーで録画した映像を再生/編集できます。

▶ DVD+Rとは…

データの保存は1回のみ可能。手軽に録画でき、一般的なDVDプレーヤーで再生できます。

▶ DVD+RWとは…

ビデオテープのように上書きして繰り返しデータの書換えが可能。保存した映像はDVD+RWに対応したDVDプレーヤーで再生できます。



写真のパソコンはFMV-DESKPOWER T90Gです。

DVDを再生する。

デスクパワーがDVDプレーヤーに。「WinDVD™」を使えば、お好きなDVDソフトを再生することができます。クリアな映像、迫力のサウンド、字幕や音声を選べる*3など、映画の楽しみがひろがります。操作もリモコン*4やワンタッチボタンで簡単です。

▶ 大画面でDVDを楽しむ。(Tシリーズ、Lシリーズを除く)

デスクパワーで再生したDVD映像を、テレビや液晶プロジェクターへダイレクトに出力できる、ビデオ出力(Sビデオ)端子を標準装備。*5「ディスプレイ切り替えツール」で設定も簡単です。

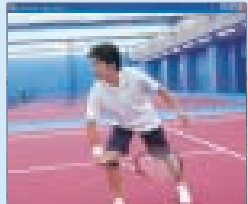

▶ ドルビー®デジタル音声で楽しむ。

1 ドルビーデジタル5.1チャンネル対応。*6

光デジタルオーディオ出力端子にドルビーデジタル5.1ch対応のアンプとスピーカーを接続すれば、映画館のような臨場感あふれるサウンドでDVDソフトを見ることができます。

2 ドルビーバーチャルスピーカー対応。*7

標準添付のスピーカーにあわせてチューニングした新アルゴリズムにより、まるで後方からも音が聞こえてくる映画館のような立体感のあるサウンドを楽しむことができます。

3 ドルビーヘッドホン対応。*8

深夜など大音量で聞くことができない場合も、ご家庭のヘッドホンでダイナミックな立体音響を楽しむことができます。



*E

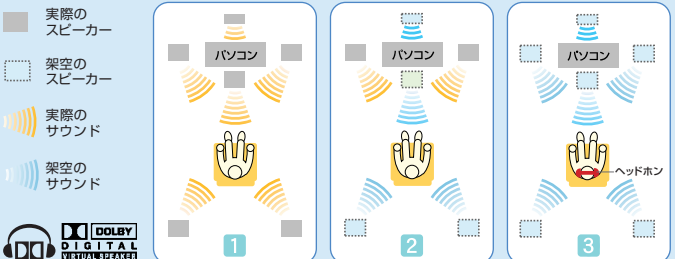

*D ドルビーおよびダブルD記号はドルビーラポートの商標です。*E 写真のヘッドホンはオーディオテクニカ製のATH-AD500(別売)です。本製品に関するお問い合わせ:(株)オーディオテクニカ 相談窓口 TEL 042-739-9161 (平日9:00~12:00、13:00~17:30) e-mail: support@audio-technica.co.jp ホームページ: <http://www.audio-technica.co.jp/>

により、効果の度合いが異なります。また、ご利用の際には設定が必要です。*8 ヘッドホンにより、効果の度合いが異なります。*9 CE30G7、CE30G5を除く。*10 お客さま個人で楽しむ目的でのみご利用ください。*11 動画の変換条件によっては映像がスムーズに再生できない場合があります。「MediaStage SE」については「CNスクエア」をご覧ください。(http://panasonic.jp/support/cn/) *12 対象となる携帯電話は、P505iSです。(2004年1月現在) *13 DVD-R (RW)、DVD+R (RW) に書き込みを行う場合は、ハードディスクのCドライブの空き容量が書き込むデータの約4倍(最大約20GB)必要となります。

取り込んだ映像を編集しよう。(C90GW/Cを除く)

テレビ番組の録画・編集・複製(データ形式の変換を含む)などは、お客様個人またはご家族で楽しむ目的のみご利用ください。

デスクパワーなら、あなたも映画監督になれる。

全機種DVD書込対応ドライブ搭載のデスクパワーなら、映画監督気分オリジナルムービーが作れます。デジタルビデオカメラで撮影した映像や、録画したテレビ番組を素材として取り込んで、手軽に編集、保存することができます。

1 映像を取り込む

▶ デジタルビデオカメラで録画した映像を取り込む。

「MotionDV STUDIO」を使えば、IEEE1394 (DV) 端子とデジタルビデオカメラ^{*1}を、DVケーブルでつなぐだけで、簡単に映像を取り込めます。^{*2}



▶ 編集したいテレビ番組を簡単に探す。(CE30G7、CE30G5を除く)

「MediaStage」なら、ハードディスクに録画したテレビ番組を一覧で表示できるので、編集したい番組をすぐに見つけることができます。

2 映像を編集・加工する

「MotionDV STUDIO」なら、取り込んだ映像を自由に編集して、余分なシーンをカットしたり、映像を並び替えたり、録画したテレビ番組を自在に編集して、1つの作品にまとめることも可能です。



演出を加えてみよう。

気分はもう名ディレクター。「@映像館」を使えば、オープニングやエンディングを挿入したり、タイトルやフレームなどの効果を加えて自分らしく演出することができます。

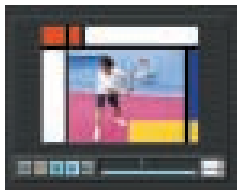

DVDに保存する。

大切な思い出の映像はDVDに保存。デスクパワーなら、利用スタイルに合わせた保存方法を使い分けることができます。画質が劣化することなく、コンパクトなDVDは保存に最適です。



DVDを再生する。

▶ パソコンで再生する。

作成したDVDは「WinDVD™」で再生可能。操作リモコン^{*3}、ワンタッチボタンで簡単だから、家電感覚で映像を楽しめます。

▶ DVDプレーヤーで再生する。

DVDプレーヤー/レコーダーで再生可能^{*4}だから、オリジナルDVDをテレビ画面で楽しめます。

^{*}画面はハメコミ合成です。^{*}機種により、搭載ソフトが一部異なります。詳しくは、P.41～42の「ソフトウェア一覧」をご確認ください。^{*1} IEEE1394 (DV) 端子を装備している必要があります。^{*2} デジタルビデオカメラ、DVケーブルは別売です。ご購入の際は、接続の可否、追加オプションの有無をご確認ください。なお、動作確認済みの機種については、富士通パソコン情報サイト「FMWORLD.NET」(<http://www.fmwORLD.NET>) に掲載しておりますので、ご購入の際は事前にご確認ください。^{*3} CE30G7、CE30G5を除く全機種に標準添付されています。^{*4} 再生するには対応したDVDプレーヤーが必要です。ご利用いただくDVDプレーヤー、各種DVDディスクや記憶状態によっては再生できない場合があります。

パソコンで音楽を楽しもう。(C90GW/Cを除く)



「あっ、この曲好きかも。」

写真のパソコンはFMV-DESKPOWER L70Gです。

コピーコントロールCDについて

コピーコントロールCDについては、現状の音楽CDの規格に準拠していない特殊なディスクのため、本パソコンでの再生および動作保証はできません。コピーコントロールCDのご使用中に不具合が生じた場合は、各コピーコントロールCDの発売元にお問い合わせください。

1 曲を取り込む・編集する

▶ 音楽CDから取り込む。

「BeatJam for FUJITSU」を使えば、好きな音楽CDから簡単に曲を取り込めます。デジタルデータのまま取り込むため、サウンドもハイクオリティ。また、レコード、カセットテープなどのアナログ音源も取り込み可能です。



▶ ジャンル分けや曲順など自由に編集する。

取り込んだ曲は、「BeatJam for FUJITSU」で編集します。聴きたい順にクリックしていくだけで思い通りのプレイリストをつくることができます。アルバムタイトルや曲名も簡単に入力できるため、データ管理も思いのままです。

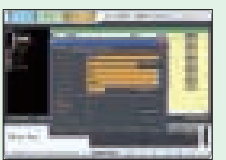

2 曲を保存する

▶ 取り込んだ曲でオリジナルCDをつくる。

デスクパワーなら、オリジナルCDも簡単に作ることができます。編集した音楽データを選んで「Drag'n Drop® CD+DVD」で録音するだけでOK。ハイクオリティなデジタルサウンドを楽しめます。^{*1}



▶ 取り込んだ曲をMDに録音する。

光デジタルオーディオ出力端子にMDレコーダーをつなげば、「BeatJam for FUJITSU」で編集した音楽データを録音することができます。デジタルならではの簡単操作でマイベストMDの完成です。^{*2}



大好きな曲と外にでかけよう。

▶ Net MDで聴く。

取り込んだ音楽データをUSBで接続するとNet MDに転送できます。

好きな曲はとにかくパソコンに保存、あとはおでかけ前に持っていきたい曲を選ぶだけでOK。



Net MDウオークマン
ソニー「MZ-N10」*A

3 曲を再生する

▶ 簡単に検索・再生できる「BeatJam for FUJITSU」。

「BeatJam for FUJITSU」なら、取り込んだ曲をアーティスト名やアルバム名などで簡単に探して再生できます。再生/停止や音量調整などを、キーボードのワンタッチボタンでも操作可能。CDプレーヤー感覚で音楽を楽しめます。



▶ リモコン操作で手軽に再生できる「MyMedia」。

リモコンの「Media」ボタンを押すと、「MyMedia」が起動。パソコンに取り込んだ曲をリモコン操作^{*3}で簡単に探して再生できます。^{*4}パソコンから離れて、リラックスしたスタイルで音楽を楽しめます。

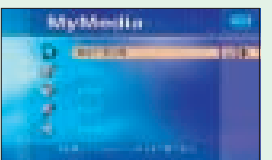

^{*A} ソニーお客様相談センター ナビダイヤル0570-00-3311 (全国どこからでも市内通話料金でご利用いただけます) 携帯電話、PHSでのご利用は、03-5448-3311まで【月～金9:00～20:00 土・日・祝日9:00～17:00】メモリスティック対応製品については、詳しくは右記のサイトをご覧ください。<http://www.memorystick.com/>

^{*}画面はハメコミ合成です。^{*}機種により、搭載ソフトが一部異なります。P.41～42の「ソフトウェア一覧」をご確認ください。^{*}音楽データの録音・複製(データ形式の変換を含む)などは、お客様個人またはご家族で楽しむ目的のみご利用ください。^{*1} CDに録音できるのは、WAVE形式とWMA形式です。^{*2} MDレコーダー、光デジタルオーディオケーブルなどは別売となります。ご購入の際は、接続の可否、追加オプションの有無をご確認ください。なお、動作確認済みの機種については、富士通パソコン情報サイト「FMWORLD.NET」(<http://www.fmwORLD.NET>) に掲載しておりますので、ご購入の際は事前にご確認ください。^{*3} リモコンは、CE30G7、CE30G5を除く全機種に添付されています。^{*4} データ形式やファイルによっては、再生できない場合があります。

デジタルカメラの写真で作品をつくろう。



1 画像を取り込む

デジタルカメラの画像を取り込む。

デスクパワーなら、画像の取り込みも簡単です。SDカード/メモリースティック・スロットを搭載しているので、デジタルカメラ、カメラ機能付き携帯電話などのSDメモリーカードやメモリースティックを直接装着するだけでOK。^{*1} また、デジタルカメラとパソコンをUSBでつないで直接取り込んだり、スキャナを利用すればプリント写真もデジタルデータとして取り込めます。

*A キヤノンお客様相談センターナビダイヤル0570-01-9000 [平日9:00~20:00 土・日・祝日10:00~17:00 1月1日~3日を除く] *B ソニーお客様相談センター ナビダイヤル0570-00-3311 (全国どこからでも市内通話料金でご利用いただけます) 携帯電話、PHSでのご利用は、03-5448-3311まで [月~金9:00~20:00 土・日・祝日9:00~17:00] メモリースティック対応製品については、詳しくは下記のサイトをご覧ください。http://www.memorystick.com/

◎デジタル画像



◎プリント写真

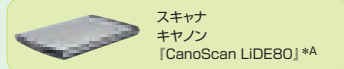

スキャナから取り込む
(USB接続)

取り込んだ画像をパソコンで楽しむ。

▶ リモコン操作で手軽に再生できる「MyMedia」。 (C90GW/Cを除く)

取り込んだ画像をリモコン^{*3}などで簡単に探して表示できます。スライドショーのように、自動で他の写真と切り替わるため、くつろいで写真を楽しめます。好きなBGMをつけることも可能です。

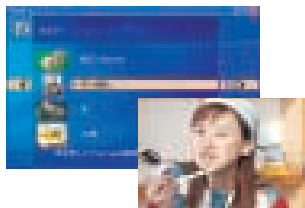

▶ 簡単に検索・再生できる「MediaStage」。 (C90GW/C、CE30G7、CE30G5を除く)

「MediaStage」を使えば、取り込んだ画像データをわかりやすく管理できます。データが一覧で表示されるため、再生したいファイルを一目で見つけることが可能です。

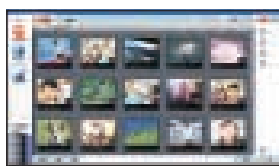

2 オリジナル作品をつくろう

ポストカードをつくろう。

筆ぐるめVer.11

取り込んだ画像や収録されているイラスト、挨拶文を選んでいくだけで、すぐにポストカードをつくることができます。宛名面の編集も簡単です。



筆まめVer.13 ベーシック

大きくて見やすいボタン表示により、デジタルカメラの写真などを使ったポストカードを簡単操作でつくることができます。



筆王 平成17年版

数多くの写真やイラストなどを使ってポストカードづくりを楽しむことができます。面倒な宛名書きは住所録に1度登録すれば何度でも利用できます。

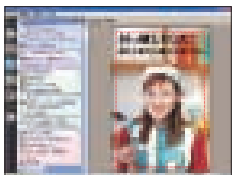

名刺やカレンダー、スライドショーをつくろう。

「@映像館」を使えば、やりたいことを選ぶだけの簡単操作で、オリジナルの名刺・カレンダー・スクリーンセーバー、スライドショーなどを手軽につくるができます。



画像付きEメールを送ってみよう。

デジタルカメラから取り込んだ画像に「はーときゃんぱす」でメッセージを書いて、「@メール」で送ればOK。身近な友人に手軽に画像付きEメールを送信することができます。

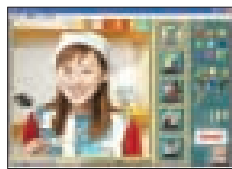

スライドショーをつくって配ろう。

「Medi@Show」を使えば、デジタルカメラで撮影した写真に切り替わり効果やBGM、タイトル文字を加え、スライドショーをつくれます。撮りためた写真を作品にしたり、友人にメールでプレゼントすることも可能です。

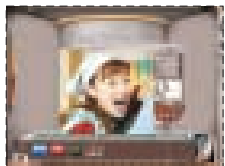

本格的なレタッチができる「@フォトレタッチ」。

「@フォトレタッチ」を使えば、取り込んだ画像の色や明るさの補正などが本格的に行えます。イメージ通りに補正して、さまざまなオリジナル作品づくりにチャレンジしましょう。



3 オリジナル作品を印刷する・保存する

▶ 簡単接続ですぐに印刷できる。

デスクパワーなら、USBケーブルでプリンタと接続するだけでOK。設定も不要で、つくったポストカードも、すぐにプリントできます。^{*2}

▶ CD-R (RW)、DVDに保存して、友達に見せる。

大切なデジタルフォトは、「Drag'n Drop® CD+DVD」でCD-R (RW)やDVDに保存しましょう。作成したCD、DVDを持ち運んで友達に見せることもできます。「@映像館」を使うと、CDラベルも印刷可能です。



プリンタ
キヤノン「PIXUS 860i」*A

インターネットを利用すれば、もっと楽しくもっと便利に。

▶ インターネットで写真を注文する。

インターネットで写真の現像を注文すると、自宅やお近くの写真店、コンビニで受けとれるサービスです。

▶ インターネットハガキで写真を送る。

AzbyClubの提供する「インターネットハガキ」では、写真を使ったWebメールが簡単操作で送れます。データはWeb上に置くので、タイムリーな連絡にはぴったりです。

▶ ブリーフケースで友人だけに写真を見せる。

AzbyClubの提供する「ブリーフケース」では、写真データなどを保存して公開できます。パスワードが設定できるので、教えた人だけに見せることができます。



*画面はハメコみ合成です。*機種により、搭載ソフトが一部異なります。P.41~42の「ソフトウェア一覧」をご確認ください。デジタルカメラ、携帯電話、スキャナ、SDメモリーカード、メモリースティックなどは別売となります。また、ご購入の際は接続の可否、追加オプションの有無をご確認ください。なお、動作確認済みの機種については、富士通パソコン情報サイト「FMWORLD.NET」(http://www.fmwORLD.net/index_sinfo_p.html)に掲載しておりますので、ご購入の際は事前にご確認ください。*1 SDメモリーカードとメモリースティックの同時使用はできません。メモリースティックDuoやminiSDカードをお使いの際は、直接装着することはできませんので、別途、専用のカードアダプタが必要となります。*2 動作済みの機種については、

富士通パソコン情報サイト「FMWORLD.NET」(http://www.fmwORLD.net/index_sinfo_p.html)に掲載しておりますので、ご購入の際は、事前にご確認ください。*3 リモコンは、CE30G7、CE30G5を除く全機種に標準添付されています。



ブロードバンドを楽しもう。

ブロードバンドならではの、新しいコミュニケーション。

▶IP電話サービス加入者同士なら通話が無料。

▶▶▶ <http://www.nifty.com/netphone/>

アット・ニフティのIP電話サービスは、インターネットを利用することで料金を抑えたとってもお得な電話サービスです。加入者同士なら通話料0円、国内一般加入電話へも全国一律8円(税別)/3分と低価格! 今お持ちの電話機がそのまま使え、インターネット接続中はもちろん、パソコンの電源がOFFでも通話が可能なので、これまでと同じ感覚で利用できます。



▶かんたんテレビ電話「Eyeballパティオ」。

▶▶▶ <http://www.nifty.com/eyeball/>

みんなの顔を見ながら会話できる「Eyeballパティオ」。遠く離れた家族や友達とも、通話料金を気にせずにテレビ電話のように会話を楽しめます。^{※1-7}面倒なネットワーク機器の設定やソフトのダウンロードも必要ありません。会えない人ももっと身近に感じられる、@niftyのブロードバンド・コミュニケーション・サービスです。初回登録月は無料ですので、気軽にお試しください。

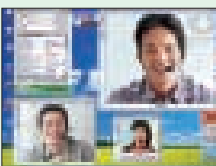

写真のパソコンはFMV-DESKPOWER CE70G7です。

ブロードバンド・コンテンツ満載「BB@nifty」▶▶▶<http://bb.nifty.com/>

ブロードバンドだからできることを追求した専門サイト「BB@nifty」なら、インターネットの新しい可能性を引き出すコンテンツが盛りだくさん。ブロードバンド・ポート(LAN)またはワイヤレスLANを標準装備したデスクパワーだから、手軽に接続することができます。さあ、今すぐアクセスしよう。[※]@niftyのご案内はDESKPOWER STYLE BOOKの裏面P.31に記載しております。

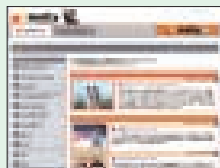

充実のコンテンツで、デスクパワーが映画館に、ゲームセンターに、カラオケボックスになる!

エンターテインメント

ジャンプランド

▶▶▶<http://www.nifty.com/jumpland/>

ドラゴンボールとワンピースが夢の共演! 好きなキャラクターを選んで、ゲームやチャットを楽しもう。



映画

CINEPLEX@nifty

▶▶▶<http://www.nifty.com/cineplex/>

今までの映画の楽しみ方を変える、インターネット上の複合型映画館。国内外の厳選した映画やアニメなどを配信します。

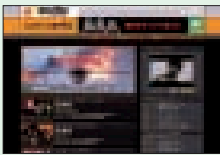

学習

GLOBALCHAT

▶▶▶<http://www.nifty.com/globalchat/>

テレビ電話サービスを使った、ネイティブ講師による少人数制のオンライン英会話レッスンです。

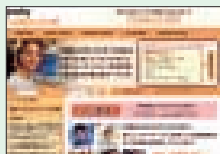

音楽

ビクターサウンドカフェ

▶▶▶http://www.nifty.com/Sound_Cafe/

あなたのパソコンがカラオケに変身!最新ヒットポップスから演歌まで簡単・手軽に楽しめます。

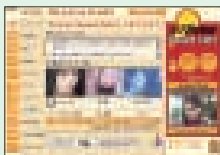

デスクパワーならブロードバンドがこんなにお得!

ブロードバンド・コンテンツの紹介版をブレインストール。

ADSLを開通させる前に、ブロードバンド・コンテンツの魅力を紹介します。

ネットワークゲームの体験版をブレインストール。

人気のネットワーク対戦型ゲームも体験できます。世界中のプレイヤーと対戦する楽しみをどうぞ。



Cyber 囲碁
(対戦ゲーム)

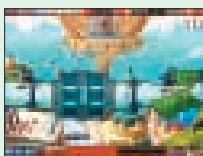

GUNBOUND
(対戦ゲーム)

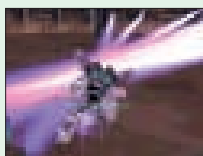

EPOCH ONLINE
(ロボット対戦ゲーム)

[※]画面はハメコミ合成です。[※]機種により、搭載ソフトが一部異なります。詳しくは、P.41～42の「ソフトウェア一覧」をご確認ください。[※]@niftyのコンテンツの中には、一部有料なものがあります。詳しくは各コンテンツにてご確認ください。^{※1}ヘッドセット、USBカメラが別途、必要です。^{※2}ご使用の回線状況によって送受信できる画像コマ数が変動します。^{※3}インターネットを利用できる環境が必要です。また、インターネットサービスプロバイダーの接続料やアクセスポイントまでの電話料金はお客様のご負担となります。^{※4}相手側にも「Eyeballパティオ」が必要です。^{※5}ご利用の接続/通信形態/ケーブルの質/地域によりご利用にできない場合があります。^{※6}通信事業者、プロバイダーなどの環境によってはご利用にできない場合があります。事前に通信業者やプロバイダーにご確認ください。^{※7}@niftyが提供する会員用のサービスです。(有料)



Media Center Editionで新しいパソコン生活をはじめよう。(C90GW/Cのみ)



写真のパソコンはFMV-DESKPOWER C90GW/Cです。

新しいパソコンの使い方をひろげる、 「Microsoft®Windows®XP Media Center Edition 2004」。

デジタル・エンターテインメントを簡単に楽しめる「Microsoft®Windows®XP Media Center Edition 2004」搭載。テレビ、DVD、音楽などをひとつのメニュー画面にまとめたことで、映像・音楽を手軽に楽しめます。操作も、リモコンで簡単。パソコンを離れたところから楽しむ、新しい使い方がはじまります。

Microsoft®Windows®XP
Media Center Editionモデル

FMV-DESKPOWER
C90GW/C



マイミュージック

聴きたい音楽をジャンル、アルバム名、アーティスト名などで検索、再生できます。

マイビデオ

デジタルビデオカメラなどから取り込んだ映像を一覧表示。日付順、名前順などで検索、再生できます。

マイピクチャ

デジタルカメラなどから取り込んだ写真を日付順・名前順などで選択、表示。好きな音楽をBGMにスライドショーもできます。

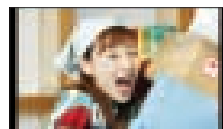

DVDの再生

ドライブにDVDディスクをセットするだけでOK。再生/停止などの操作もリモコンでスムーズです。^{※1}

DVDに保存

DVD作成ソフト「PrimeTime」と連携しており、録画したテレビ番組などをDVDへ手軽に保存できます。

マイテレビ

テレビ鑑賞はもちろん、番組ガイド・キーワード検索などから簡単に録画予約することが出来ます。^{※2}

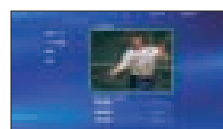

[※]画面はハメコミ合成です。^{※1}ドルビーデジタル5.1チャンネルには対応していません。^{※2}番組表から録画予約する際は、インターネットに接続できる環境が必要です。

思いのままに映像を楽しめる。

▶ ハードディスクレコーダーとして活用できる。

対応機種 L 70G/F C 90GV/F FMFNS-204

ホームサーバーの大容量ハードディスクに録画したテレビ番組を、家中のパソコンから好きなときに再生できます。ビデオテープをさがしたり、持ち運ぶ必要もありません。残したい番組はDVDに保存できるなど、ますますテレビが楽しくなります。

▶ 家中持ち歩いてテレビが楽しめる。

対応機種 FMFNS-204

ワイヤレス対応なので、アンテナなどの接続を気にせず、家中好きな場所でテレビが楽しめます。^{※2}

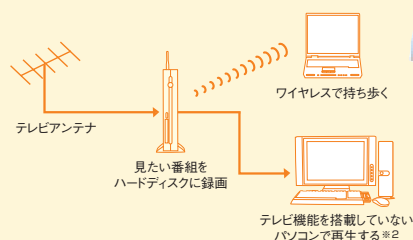

▶ 携帯電話から録画予約をする。

対応機種 L 70G/F C 90GV/F FMFNS-204

うっかり忘れてでかけてしまいがちなテレビの録画予約も、ホームネットワークを導入すれば大丈夫。思い出したその場から、携帯電話や外出先のパソコンを利用して手軽に録画予約をすることができます。

家中で音楽を楽しめる。

▶ 取り込んだ曲を家中で楽しめる。

対応機種 L 70G/F C 90GV/F CE 50G7/S FMFNS-104 FMFNS-204

ホームサーバーPCやファミリーネットワークステーションに好きな曲を取り込めば、家中のパソコンで聴けます。AUDIO NETWORK RECEIVERを利用すると、リモコン操作^{※5}でオーディオシステムから再生可能です。

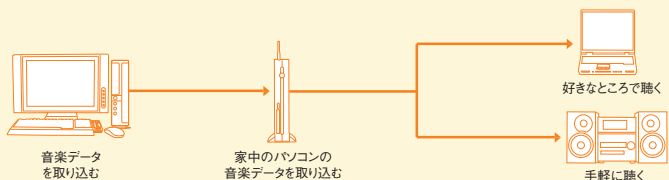
家中のパソコンに集めたAVコンテンツを簡単に再生できる。^{※4}

▶ リモコン操作で手軽に再生できる。

「MyMedia」(C90GW/Cを除く)なら、パソコンに集めた映像・音楽・静止画をリモコン^{※6}ひとつで手軽に楽しめます。

▶ 家中のAVコンテンツを再生できる。

「MyMedia」(C90GW/Cを除く)ならネットワークにも対応しているため、自分のパソコンだけでなく、家中のパソコンにため込んだAVコンテンツも手軽に再生できます。たとえば、リビングのパソコンで録画したテレビ番組を寝室のパソコンで見ることも可能です。

「MyMedia」についてはP.17～18をご覧ください。

家中のパソコンをつなぐ。家中に楽しみがひろがる。

家中のパソコンをつなぐことで、楽しさ

パソコンに集めた、録画したテレビ

リモコン^{※5}で簡単に再生したり、テレビ・チ

外出先から携帯電話でテレビ番組の録画予約を

や便利さを共有するホームネットワーク。

番組やデジタルカメラの写真などを、

チューナー非搭載のパソコンでテレビを見たり、

したりと、パソコンの新しい楽しみが生まれます。

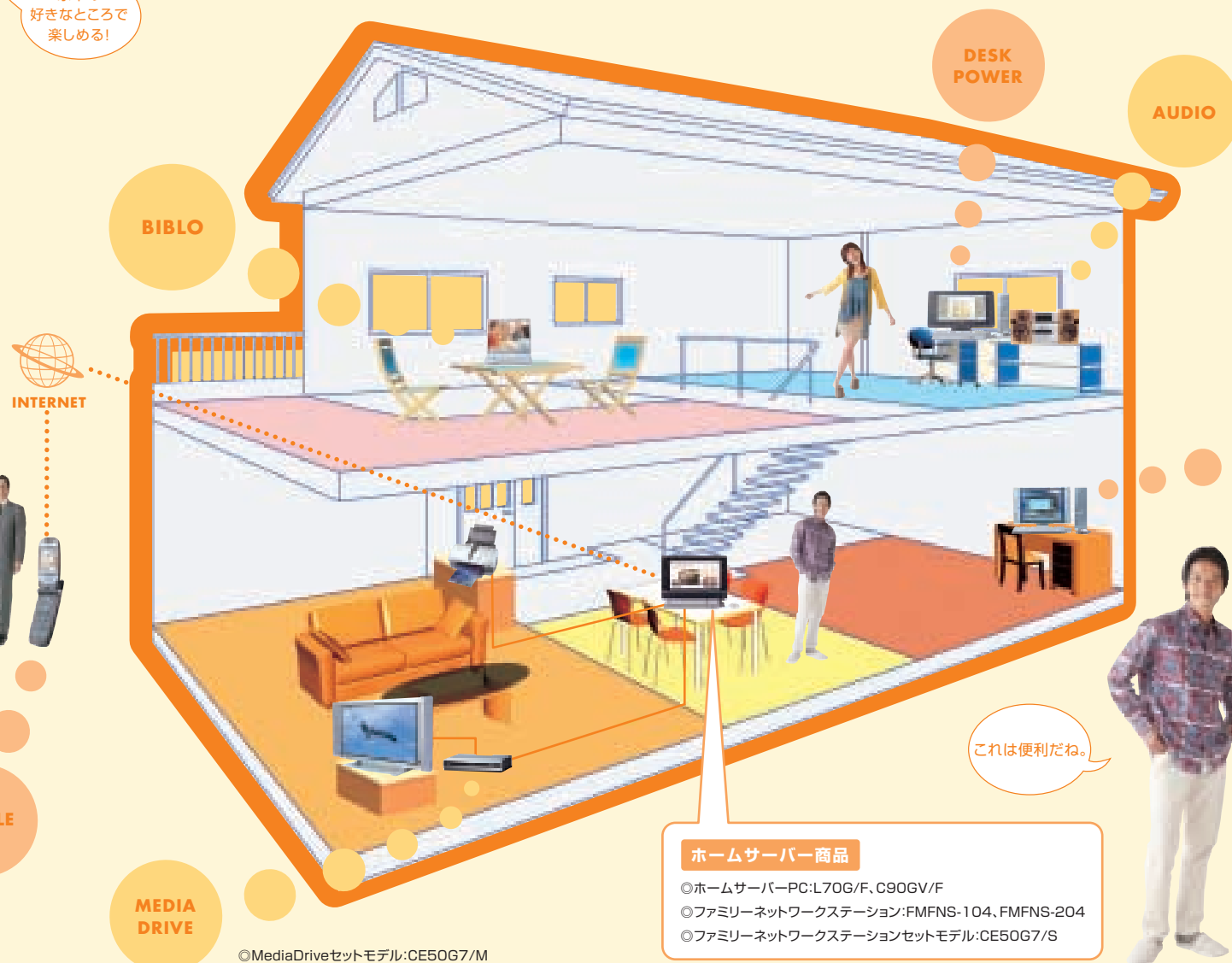

ホームサーバー商品

- ◎ホームサーバーPC:L70G/F,C90GV/F
- ◎ファミリーネットワークステーション:FMFNS-104, FMFNS-204
- ◎ファミリーネットワークステーションセットモデル:CE50G7/S

大画面テレビで再生できる。

▶ MediaDriveなら、家族そろってAVコンテンツを楽しめる。

対応機種 CE 50G7/M

パソコンにため込んだAVコンテンツをリビングの大画面テレビで再生できる「MediaDrive」。映像・音楽・写真をリモコンの簡単操作で、家族そろって楽しめます。

「MediaDrive」についてはP.18をご覧ください。

いつでもどこでも外出先からアクセスできる。

▶ 留守中の自宅の様子を外出先から確認する。

対応機種 L 70G/F C 90GV/F

標準添付のUSBカメラを接続すれば、あらかじめ設定した時間に室内を撮影。外出先から携帯電話などで、留守中のペットの様子などを確認できます。

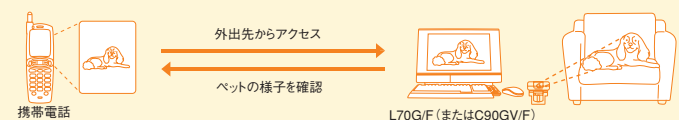

▶ 外出先でも自宅パソコンに届いた新着メールを確認する。

対応機種 L 70G/F C 90GV/F CE 50G7/S FMFNS-104 FMFNS-204

旅行や出張中でも、ホームサーバーPCやファミリーネットワークステーションにアクセスすれば、自宅のメールアドレス宛てに届いた新着メールをチェックできるため、大切な連絡を見逃すようなことはありません。

DESK POWER

パソコンがもっと便利になる。

▶ 家中好きなところでブロードバンドにアクセスできる。

ワイヤレス対応だから、家中好きな場所でブロードバンドが楽しめます。^{※1} 1本の回線から同時にアクセスできるので、パソコンが増えても回線はそのままOK。^{※3}

▶ プリンタは1台で大丈夫。

プリンタは1台でOK。ホームサーバーPCやファミリーネットワークステーションにプリンタを接続すれば、24時間いつでも家中のパソコンから印刷できます。

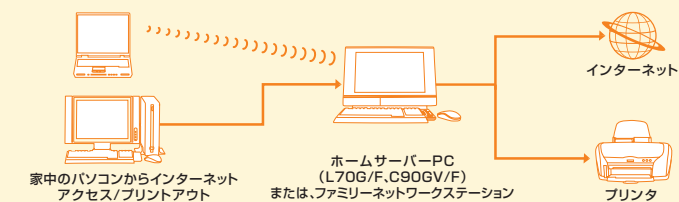

家族のコミュニケーションツール「ファミリーネットワークウェア」。

ホームネットワーク向けソフト「ファミリーネットワークウェア」。アルバム機能、伝言板機能など、家族の新しいコミュニケーションが生まれます。外出先からメッセージを書き込むことも可能です。

P.32の「ご購入前の注意事項」も合わせてご確認ください。

*画面はハメコミ合成です。*機種により、搭載ソフトが一部異なります。詳しくは、P.41～42の「ソフトウェア一覧」をご確認ください。*音楽や画像などの著作物は著作権法で保護されています。音楽の録音・複製（データ形式の変換を含む）や画像の複製（データ形式の変換を含む）などは、お客様個人またはご家庭内で楽しむ目的でのみ行うことができます。音楽や画像をネットワーク上で配信するなど、上記の目的を超える場合は、著作権者の許諾が必要です。*1 IEEE802.11b, IEEE802.11gの推奨通信距離は、屋内25mです。ただし、ワイヤレスLANの特性上、ご利用になる建物の構造や材質、障害物、ソフトウェア、設置状況、または電波状況等の使用環境により通信距離は異なります。また、通信速度の低下や通信不能となる場合があります。*2 2001

年モデル以降のFMV-DESKPOWER/BIBLOシリーズで、OSがWindows XP Home、Windows XP Professional、かつCPUが1GHz以上のIntel PentiumIII、モバイルIntel PentiumIII、Pentium4、モバイルIntel Pentium4、Pentium M、Intel Celeron、モバイルIntel Celeron、Intel Celeron M、AMD Athlon、AMD Athlon XP、モバイルAMD Athlon XP、モバイルAMD Athlon XP-M、AMD Athlon64、DuronのDVD再生が可能な機種のみ。*3 接続業者によっては、複数台のパソコンを接続することを制限している場合があります。詳しくは接続業者にお問い合わせください。*4 音楽・映像・静止画データは、データ形式やファイルによっては再生できない場合があります。*5 CE30G7、CE30G5を除く。

With Us, You Can.

©niftyは一人ひとりの「したいこと」を応援するパートナーでありたい。

富士通が推奨するアット・ニフティで
はじめよう! インターネット!



FMVをお買い上げの方
だけのオトクな特典!

アット・ニフティの **光ファイバー** / **ADSL**

初期費用^{*1} + 月額料金が最大 **5ヵ月間 0円!**

■対象コース

光ファイバー	Bフレッツコース ^{*2}	月々1,880円(税別)
	Bフレッツスペシャルコース(マンション) ^{*3,4}	月々1,250円(税別)
	TEPCOひかりコース	月々6,500円(税別)
ADSL	ADSLニュースタンドコース	月々2,880円(税別)
	フレッツ・ADSLスペシャルコース ^{*4}	月々1,250円(税別)
	フレッツ・ADSLコース	月々1,880円(税別)

どのコースでも

➔ **0円**

※コース名称や料金は2004年1月現在のものです。最新情報は<http://www.nifty.com/setsuzoku/>でご確認ください。

■対象者 FMV2004年春モデル購入者で、

2004年8月31日までに光ファイバー/ADSLに申し込み、2004年11月30日までに開通した方。すでに@nifty会員の方も対象です。

※お申し込み方法は、FMV同梱の「@nifty特典のご案内」「@nifty入会マニュアル」でご確認ください。

*1 フレッツ・ADSLコースは対象外となります。*2 ベーシックタイプは、特典の対象外となります。*3 マンションタイプ専用コースとなります。*4 Bフレッツコース(マンション)/フレッツ・ADSLコースに@niftyフォン・Fをセットにし、ご提供する新コースです。@niftyアクセスポイントを使ったダイヤルアップ接続をご利用の場合は、別途料金(5円/分)がかかります。※開通にはNTT回線使用料、モデムレンタル料(モデムレンタル時)、工事費などが別途必要となります。また、月額料金の無料期間は、入会月+4ヵ月間となります。特典適用期間が終了しますと、翌月分から通常料金のご請求となります。※他の特典、キャンペーンなどと併用できない場合があります。※TEPCOひかりコースは、東京23区内にお住まいの方でも提供エリア外となる場合があります。

ダイヤルアップ
だってオトク!

無制限
コース

月額料金が
最大

2ヵ月間 0円!

■対象者 FMV2004年春モデル購入者で、2004年8月31日までにアット・ニフティに新規申し込みをした方。

※お申し込み方法は、FMV同梱の「@nifty特典のご案内」「@nifty入会マニュアル」でご確認ください。

※ご利用には電話料金が別途必要になります。また、月額料金の無料期間は、入会月+1ヵ月間となります。特典適用期間が終了しますと、翌月分から通常料金のご請求となります。※ご入会后、料金コースを変更された場合は、特典の対象外となります。

詳細については専用ホームページ(<http://www.nifty.com/azby/fmworld/>)をご覧ください。

信頼のアット・ニフティで
快適ブロードバンド!

国内最多の
会員数

セキュリティ
万全

みんな満足!オトクな
ファミリープラン

安心サポート
365日よる9時まで