



DESKPOWER STYLE BOOK

この一冊でデスクパワーの楽しさ、まるわかり。

- 手軽に映像・音楽を楽しもう。……………P.17～18
- デスクパワーでテレビを見よう。……………P.19～20
- 映像を保存、再生しよう。……………P.21～22
- 映像を編集しよう。……………P.23
- デスクパワーで音楽を楽しもう。……………P.24
- デジタルカメラの写真で作品をつくろう。……P.25～26
- ブロードバンドを楽しもう。……………P.27
- 新しいパソコン生活を始めよう。……………P.28
- ホームネットワークを始めよう。……………P.29～30

FMV
DESKPOWER



手軽に映像・音楽を楽しもう。



C70H7/C
を除く

写真のパソコンはFMV-DESKPOWER T90Hです。

*画面はハメコミ合成です。*機種により、機能が異なります。詳しくは、P.43～44の「ハードウェア仕様一覧」をご確認ください。*音楽や画像などの著作権は著作権法で保護されています。音楽の録音・複製（データ形式の変換を含む）や画像の複製（データ形式の変換を含む）などは、お客様個人またはご家庭内で楽しむ目的でのみ行うことができます。音楽や画像をネットワーク上で配信するなど、上記の目的を超える場合は、著作権者の許諾が必要です。*テレビをご覧いただくためには、外部アンテナをケーブル（別売）でつなぐ必要があります。*音楽、映像、静止画データはデータ形式やファイルによっては再生できない場合があります。※1 CE30H7、CE30H5を除く全機種に標準添付されています。※2 「MyMedia」のネットワーク機能をご使用になる場合には、全てのパソコンに「MyMedia」をインストールする必要があります。

「MyMedia」なら、 リモコンひとつで好きなコンテンツを再生できる。

デスクパワーに集めた、録画したテレビ番組、デジタルカメラの写真、音楽データなどのAVコンテンツを手軽に再生できる「MyMedia」。リモコン操作^{*1}に対応した大きく見やすいメニュー画面により、パソコンから離れて家電感覚のくつろいだスタイルで映像や音楽を楽しめます。

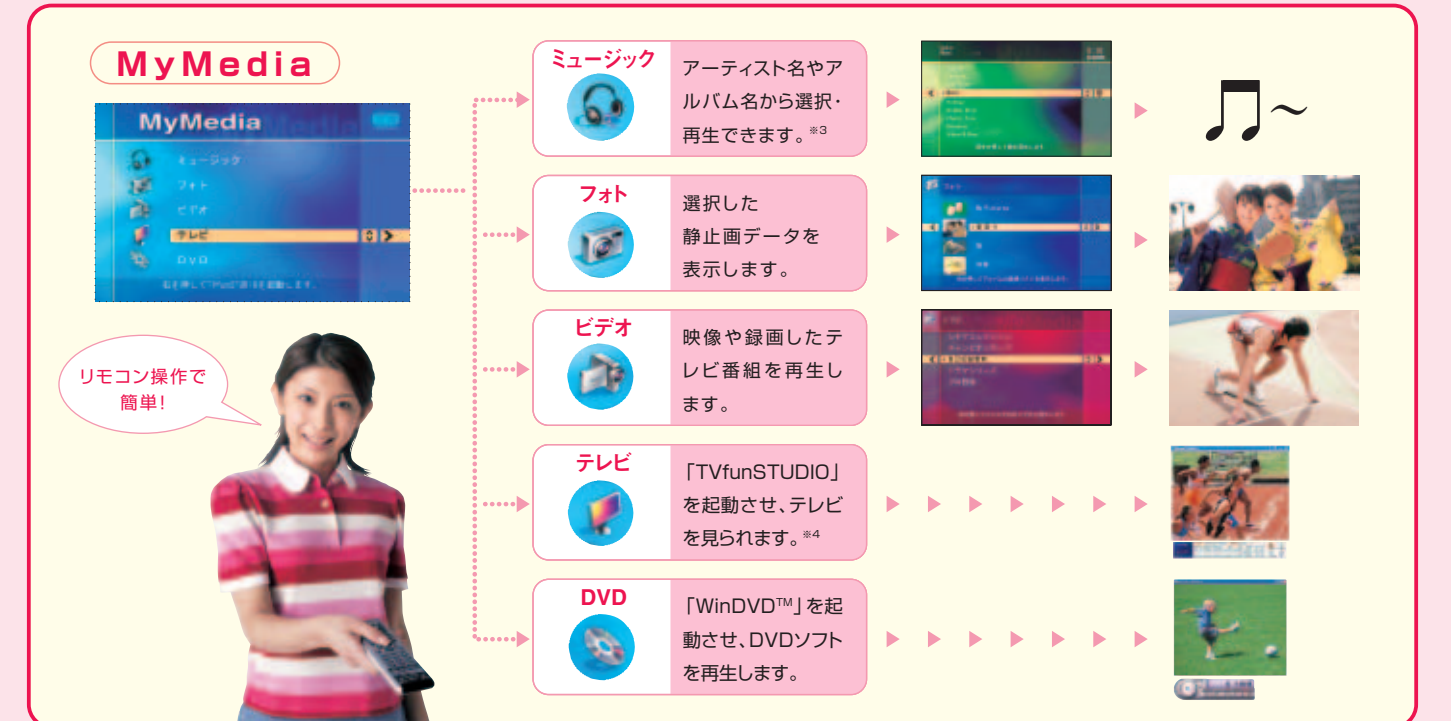

簡単操作で、家中のコンテンツが思いのまま。

「MyMedia」は、シンプルでわかりやすいメニュー画面からメディア、コンテンツを選んでいくだけの簡単操作。さらに、ネットワークにも対応しているため、家中のパソコンに保存してある映像・音楽・写真もリモコンひとつで簡単に再生できます。^{※2}

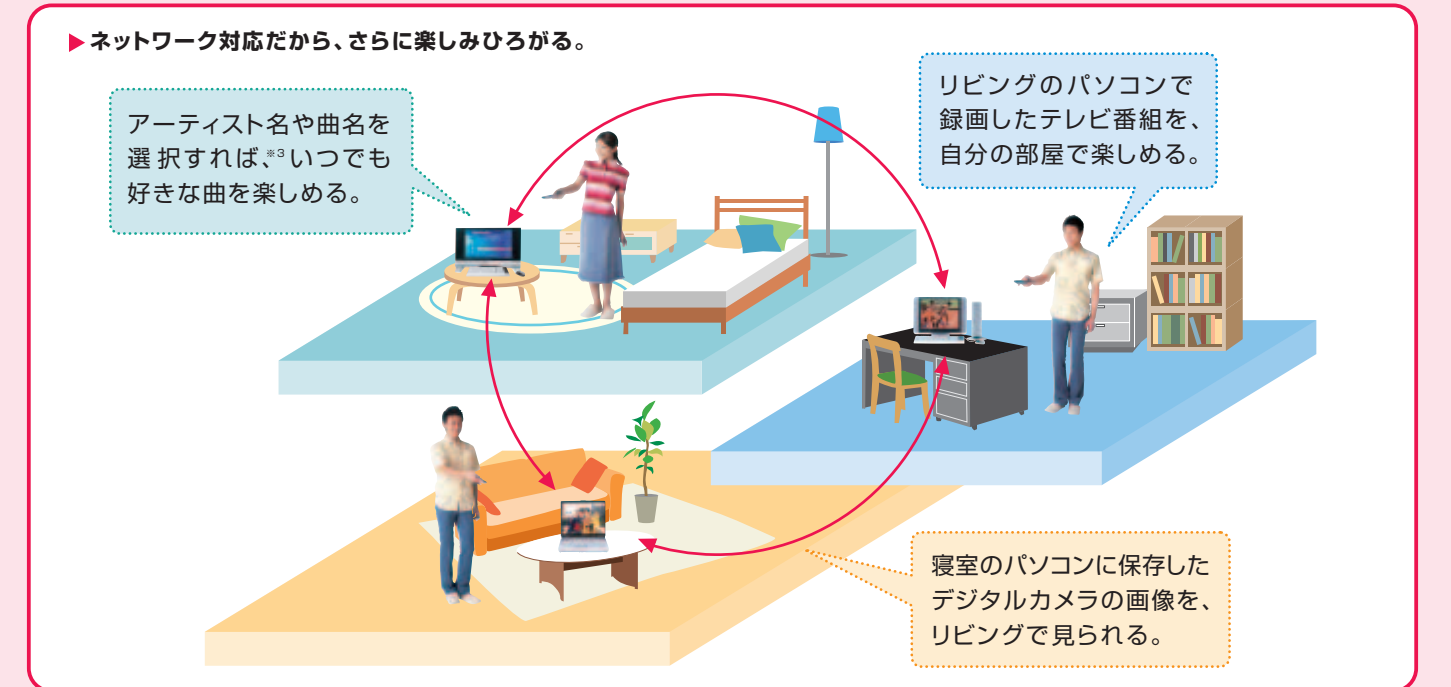

「@メニュー」でも使い方を紹介。

「@メニュー」の“かんたんガイド”を見れば、「MyMedia」の使い方を音声で分かりやすく紹介します。

詳しくはP.34へ ▶

また、「MyMedia」は右記の条件を満たしているFMV-DESKPOWER/BIBLOシリーズで動作可能です。[OS:WindowsXP Home SP1以降、WindowsXP Professional SP1以降 (Windows Media® Player 9、Microsoft DirectX® 9.0以上、InterVideo WinDVD4以上)、CPU:インテル® Celeron® 600MHz以上の性能を持つプロセッサを推奨、メモリ:256MB以上を推奨、解像度:1024×768(32ビット)以上を推奨、ネットワーク機能:有線LANもしくはワイヤレスLAN装備] ただし、左記の条件を満たしていても、正常に動作しない場合があります。また、プレインストールされているリモコン添付のパソコン以外では、リモコンの使用はできません。※3 「BeatJam for FUJITSU」などでアーティスト名などをファイルに記録している場合に限り。※4 CE30H7、CE30H5を除く。

CE30H7、
CE30H5
を除く



写真のパソコンはFMV-DESKPOWER T90Hです。

見る

テレビを手軽に録画・再生できる。

「TVfunSTUDIO」(C70H7/Cを除く)を使えば、手軽にテレビ番組の録画・再生が可能です。タイムシフトモードで、放送中の番組を一時停止させたり、録画途中の番組を最初から再生することもできます。



ツインテレビ機能なら、見たい番組が重なっても大丈夫。(T90H、T50H、C90HW/F、C70HW)

たとえば、テニスの試合も見たいし、音楽番組も気になる。そんなわがままなリクエストもOKです。ディスプレイとパソコン本体の両方にテレビ・チューナーを搭載しているため、2つのテレビ番組を同時に表示できます。

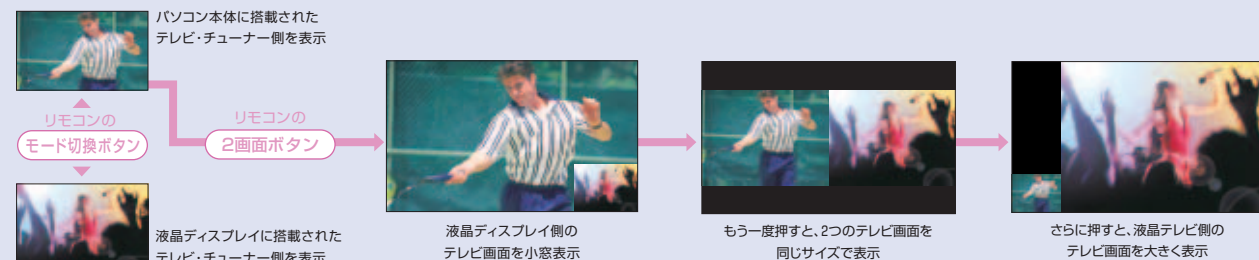

*画面はハメコミ合成です。*機種により、機能が異なります。詳しくは、P.43～44の「ハードウェア仕様一覧」をご確認ください。*テレビをご覧いただくためには、外部アンテナをケーブル(別売)でつなぐ必要があります。*地上デジタル放送、CS放送、BS放送をご覧になるには、対応したチューナーなどの機器との接続が必要となります。また、番組によっては録画できない場合があります。[TVfunSTUDIO]またはツインテレビ機能では、CS/BSデジタル放送や、地上デジタル放送の録画はできません。*テレビの録画・編集・複製(データ形式の変換を含む)などは、お客さま個人またはご家族で楽しむ目的のみご利用ください。※1 [TVfunSTUDIO]では、連続で録画およびタイムシフトできる時間は最長6時間です。タイムシフトで一時停止や逆方向スキップ

富士通がおすすめするMicrosoft® Windows® XP Media Center Edition



タイムシフト機能なら、テレビをもっとわがままに楽しめる。

▶ テレビ番組を一時停止、早戻しする。

席を離れるときは一時停止、その後同期ボタンで現在の映像に追いつくことができます。もう一度見たいシーンへは、逆方向スキップボタンで早戻しすることも可能です。*1

▶ 録画中の番組を最初から見る。

タイムシフトで録画すれば、録画中でも、その番組を最初から再生できるので、終了時間を待たずに、素早くチェックすることができます。



録る

番組表から録画予約する。

「G-GUIDE」(C70H7/Cを除く)を使えば、インターネットからダウンロードした番組表をクリックするだけで、簡単にテレビの録画予約ができます。地域に関わらず、1週間先までの予約録画が可能です。

DVD-RAMに直接録画できる。

テレビ番組をハードディスクに保存せずに、直接DVD-RAMへ録画できる*1ため、録画後すぐに持ち出すことができます。*2

■DVD-RAMに直接録画する場合の録画モードと録画時間

DVD-RAM(4.7GB)ディスクに録画する場合

録画モード	DVD-RAM	
	片面	両面*3
XP(高画質)	約1時間	約2時間
SP(標準)	約2時間	約4時間
LP(節約)	約4時間	約8時間

*1 C70H7/Cを除く。*2 テレビ番組が保存されたDVD-RAMを再生する場合は、「DVD-MovieAlbum」をご使用ください。*3 ディスク両面への連続録画はできません。

一歩進んだ使い方。

さらに、「PowerUtility」を使うと、パソコンの電源がOFFの状態からでも予約したテレビ番組を録画することができます。*5

ビデオテープの映像を取り込める。

「TVfunSTUDIO」(C70H7/Cを除く)の外部入力を利用し、デスクパワーにビデオ機器を接続すれば、ビデオテープに録画されている昔のテレビ番組もデジタルデータとして取り込めます。

*劣化したビデオデータの映像を入力した場合、コピーガード情報を検出して録画できない場合があります。

選べる録画面質モード/ビットレートと録画時間。

TVfunSTUDIOの場合(C70H7/Cを除く)					
録画面質モード	映像のビットレート	解像度	録画方式	ハードディスクに1時間の番組を録画する場合に必要な容量	4.7GBのDVDディスクに収録可能な番組時間*4
高画質	8Mbps	720x480	ハードウェア・エンコード	約3700MB	約1時間
標準画質	4Mbps			約1900MB	約1時間40分
節約画質	2Mbps			約1000MB	約2時間40分

Media Center Editionの場合(C70H7/C)					
録画面質モード	映像のビットレート	解像度	録画方式	ハードディスクに1時間の番組を録画する場合に必要な容量	4.7GBのDVDディスクに収録可能な番組時間*5
最高品質	6Mbps	720x480	ハードウェア・エンコード	約2950MB	約1時間20分
高品質	4.5Mbps			約2300MB	約1時間50分
標準	3Mbps			約1600MB	約2時間40分
長時間	2.5Mbps			約1350MB	約3時間

*4 [TVfunSTUDIO]で書き込んだ時の数値です。*5 [PrimeTime]で書き込んだ時の数値です。

映像データをまとめて管理・再生できる。

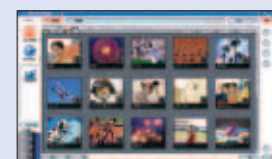

「MediaStage」(C70H7/Cを除く)を使えば、録画日時などを一覧表示できます。

リモコンひとつで手軽に再生できる。

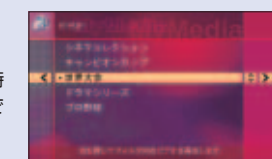

「MyMedia」(C70H7/Cを除く)なら、リモコン操作*3で録画した番組を選ぶだけでOK。

「テレビを見る・録る・残す」ガイドを添付。(C70H7/Cを除く)

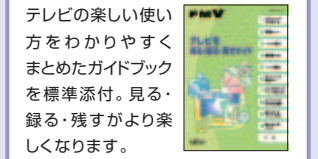

テレビの楽しい使い方をわかりやすくまとめたガイドブックを標準添付。見る・録る・残すがいっしょに楽しめます。

ができるのは、タイムシフトモード開始時から6時間以内の範囲です。また、Media Center Edition(C70H7/C)のテレビ機能では、連続でタイムシフトできる時間は最長約30分です。*2 事前に@niftyと契約して、個人のホームページを開発する必要があります。[@コントロール]や予約録画機能は、スタンバイ待機します。電源オフ状態での待機はできません。*3 リモコンは、CE30H7、CE30H5を除く全機種に標準添付されています。*4 LX50Hはパソコン本体の「テレビ電源」ボタンとリモコンの「TV」ボタン、LX70H、L50Hはリモコンの「TV」ボタンから起動が可能です。*5 Windows®のログオン/パスワードの設定が必要です。

映像を保存、再生しよう。

C70H7/C
を除く



写真のパソコンはFMV-DESKPOWER C90HW/Fです。

自分スタイルで映像を保存、再生する。

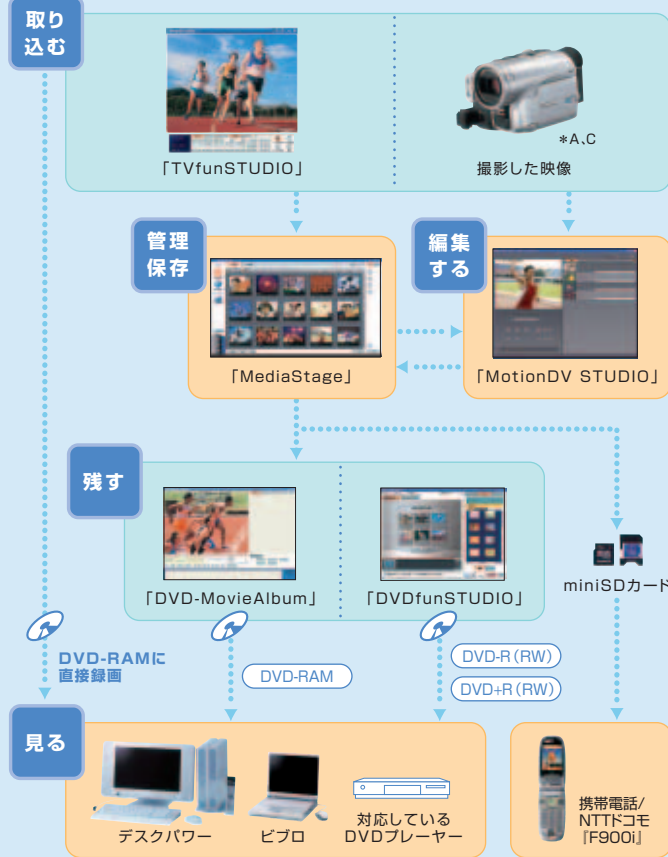

テレビ番組の録画・編集・複製（データ形式の変換を含む）などは、お客様個人またはご家族で楽しむ目的でのみご利用ください。

DVDに保存する。

デスクパワーなら、利用スタイルに合わせてDVDへの保存方法を使い分けることができます。残した映像は、家庭用DVDプレーヤー/レコーダなどで再生可能です。^{*1}

▶ DVD-RAMに保存。

「DVD-MovieAlbum」を使えば、録画したテレビ番組や編集した動画をDVD-RAMに保存可能です。保存したDVD-RAMは対応のDVDプレーヤー/レコーダで再生できます。

*テレビ番組が保存されたDVD-RAMを再生する場合は、「DVD-MovieAlbum」をご使用ください。
*「DVD-MovieAlbum」では著作権保護された映像を扱うことはできません。

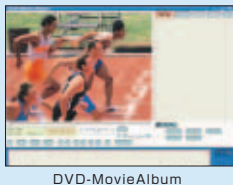

DVD-MovieAlbum

▶ DVD-R (RW) やDVD+R (RW) に保存。

デジタルカメラで撮影した映像の取込みから、DVD-R (RW)、DVD+R (RW) への保存まで「DVDfunSTUDIO」を利用すれば簡単です。^{*2}



DVDfunSTUDIO

*音声多重放送のテレビ番組をDVDに保存する場合、主音声か副音声のいずれかを選択し、保存してください。

すばやくDVDに保存できる。

「DVDfunSTUDIO」を使えば、DVD保存に時間がかかりません。パソコンに録画したテレビ番組をDVD-Rに高速書き込みできるので、DVD作成時間を大幅に短縮します。

▶ 選べる書き込みモードと特長。

標準書き込みモード	データ作成	書き込み
	標準書き込みモード	高速書き込みモード
・データ容量の変換が可能。 ・こだわったメニュー作成が可能。 ・DVD-R (RW)、DVD+R (RW) に対応。	書き込み	書き込み
・高速書き込みが可能。 ・追記が可能。 ・DVD-Rに对应。		

*B, C



DVDを再生する。

デスクパワーがDVDプレーヤーに。「WinDVD™」を使えば、好きなDVDソフトを再生することができます。操作もリモコン^{*3}やワンタッチボタンで簡単です。

▶ より大画面でDVDを楽しむ。

（Tシリーズ、LXシリーズ、Lシリーズを除く）

再生したDVD映像を、テレビや液晶プロジェクターへダイレクトに出力できる、ビデオ出力（Sビデオ）端子を標準装備。^{*4}「ディスプレイ切り替えツール」で設定も簡単です。



ドルビー®デジタル音声で楽しむ。

▶ ドルビーデジタル5.1チャンネル対応。^{*5}

光デジタルオーディオ出力端子にドルビーデジタル5.1ch対応のアンプとスピーカーを接続すれば、臨場感あふれるサウンドを楽しめます。



ホームシアターシステムソニー「HT-K31」*E

▶ ドルビーバーチャルスピーカー対応。^{*6}

標準搭載のスピーカーでも映画館のようなサウンドを再生します。

▶ ドルビーヘッドホン対応。^{*7}

深夜など大音量で聞くことができない場合も、ご家庭のヘッドホンでもダイナミックな立体音響を楽しめます。



*F

携帯電話、PHSでのご利用は、03-5448-3311まで【月～金9:00～20:00 土・日・祝日9:00～17:00】 *F 写真のヘッドホンはオーディオテクニカのATH-AD500（別売）です。本製品に関するお問い合わせ：（株）オーディオテクニカ 相談窓口 TEL 042-739-9161（平日9:00～12:00、13:00～17:30）e-mail: support@audio-technica.co.jp ホームページ: http://www.audio-technica.co.jp/

とスピーカーが必要です。*6 スピーカーにより、効果の度合い異なります。また、ご利用の際には設定が必要です。*7 ヘッドホンにより、効果の度合い異なります。*8 CE30H7、CE30H5を除く。*9 お客様個人で楽しむ目的でのみご利用ください。*10 動画の変換条件によっては映像がスムーズに再生できない場合があります。「MediaStage SE」については次のURLをご覧ください。（http://panasonic.jp/support/cn/） *11 対象となる携帯電話は、F900i、P505iSです。（2004年4月現在）

録画した番組を携帯電話で楽しむ。

「MediaStage SE」^{*8}を使えば、録画したテレビ番組をminiSDカードに保存できます。^{*9}外出先でも携帯電話でテレビ番組を見ることができるから、友達との待ち合わせ時間なども退屈しません。^{*10、11}



写真の携帯電話はNTTドコモのF900iです。

「@メニュー」でも使い方を紹介。

「@メニュー」の“かんたんガイド”を見れば、テレビ番組をDVDに保存するまでの操作手順を音声で分かりやすく紹介します。
詳しくはP.34へ ▶

DVDメディアの特長

▶ DVD-RWとは…

繰り返しデータの書き換えが可能。保存した映像はDVD-RWに対応したDVDプレーヤーで再生できます。

▶ DVD-Rとは…

データの保存は1回のみ可能。一般的なDVDプレーヤーや一部のゲーム機で再生できるので、映像の保存に最適です。

▶ DVD+Rとは…

データの保存は1回のみ可能。手軽に録画でき、一般的なDVDプレーヤーで再生できます。

▶ DVD-RAMとは…

データの書き込み/書き換えが可能。バックアップにも最適。DVD-RAMレコーダで録画した映像を再生/編集できます。

▶ DVD+RWとは…

繰り返しデータの書き換えが可能。保存した映像はDVD+RWに対応したDVDプレーヤーで再生できます。

*A 写真のデジタルビデオカメラはパナソニックNV-GS200K（別売）です。*B 写真のDVD-RAMレコーダはパナソニックのDVDレコーダDMR-E200H（別売）です。*C お問い合わせ: ナショナル/パナソニックお客様相談センター フリーダイヤル 0120-878-365【9:00～20:00】http://panasonic.jp/ *D ドルビーおよびダブルD記号はドルビーラポートの商標です。*E ソニーお客様相談センター ナビダイヤル0570-00-3311（全国どこからでも市内通話料金でご利用いただけます）

*画面はハメコミ合成です。*機種により、搭載ソフトが一部異なります。P.41～42の「ソフトウェア一覧」をご確認ください。*1 再生するには対応したDVDプレーヤーが必要です。*2 再生するには対応したDVDプレーヤーが必要です。*3 CE30H7、CE30H5を除く。*4 データの書き込み/書き換えが可能。追記が可能。*5 5.1チャンネルのドルビーデジタル再生を行うには、対応のアンプ

映像を編集しよう。

C70H7/C
を除く



テレビ番組の録画・編集・複製（データ形式の変換を含む）などは、お客様個人またはご家族で楽しむ目的でのみご利用ください。写真のデジタルビデオカメラはパナソニックの「NV-GS200K」（別売）です。

取り込む

デジタルビデオカメラの映像を取り込む。

「MotionDV STUDIO」を使えば、IEEE1394（DV）端子とデジタルビデオカメラ^{*1}を、DVケーブルでつなぐだけで、簡単に映像を取り込めます。^{*2}

編集したいテレビ番組を簡単に探す。

「MediaStage」（CE30H7、CE30H5を除く）なら、ハードディスクに録画したテレビ番組を一覧で表示できるので、編集したい番組をすぐに見つけることができます。

編集する

「MotionDV STUDIO」なら、余分なシーンをカットしたり、映像を並び替えたり、自由に編集できます。また、録画したテレビ番組と取り込んだ映像をひとつの作品にまとめることも可能です。



演出を加えてみよう。

「@映像館」を使えば、タイトルやフレームなどの効果を加えて自分らしく演出することができます。



保存する

DVDに保存する。

大切な思い出の映像はDVDに保存。画質が劣化することなく、コンパクトなDVDは保存に最適です。

再生する

DVDを再生する。

▶ **パソコンで再生する。**
作成したDVDは「WinDVD™」で再生可能。操作もリモコン^{*3}、ワンタッチボタンで簡単です。

▶ **DVDプレーヤーで再生する。**
DVDプレーヤー/レコーダで再生可能^{*4}。オリジナルDVDをテレビ画面で楽しめます。



*画面はハメコミ合成です。*機種により、搭載ソフトが一部異なります。詳しくは、P.41～42の「ソフトウェア一覧」をご確認ください。*1 IEEE1394（DV）端子を装備している必要があります。*2 デジタルビデオカメラ、DVケーブルは別売です。ご購入の際は、接続の可否、追加オプションの有無をご確認ください。なお、動作確認済みの機種については、富士通パソコン情報サイト「FMWORLD.NET」（http://www.fmwORLD.net/index_sinfo_p.html）に掲載しておりますので、ご購入の際は事前にご確認ください。*3 CE30H7、CE30H5を除く全機種に標準添付されています。*4 再生するには対応したDVDプレーヤーが必要です。ご使用いただくDVDプレーヤー、各種DVDディスクや記憶状態によっては再生できない場合があります。

富士通がおすすめするMicrosoft® Windows® XP

デスクパワーで音楽を楽しもう。

C70H7/C
を除く



写真のパソコンはFMV-DESKPOWER LX70Hです。

コピーコントロールCDについて

コピーコントロールCDについては、現状の音楽CDの規格に準拠していない特殊なディスクのため、本パソコンでの再生および動作保証はできません。コピーコントロールCDのご使用中に不具合が生じた場合は、各コピーコントロールCDの発売元にお問い合わせください。

取り込む

音楽CDから取り込む。

「BeatJam for FUJITSU」を使えば、好きな音楽CDから簡単に曲を取り込めます。また、レコード、カセットテープなどのアナログ音源も取り込み可能です。

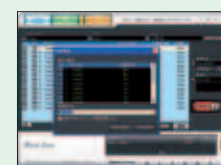

自由に編集する。

取り込んだ曲は、「BeatJam for FUJITSU」で簡単編集。聴きたい順にクリックしていただければ思い通りのプレイリストをつくるができます。



保存する

オリジナルCDをつくる。

編集した音楽データを選んで「Drag'n Drop® CD+DVD」で録音するだけでOK。^{*1}オリジナルCDも簡単に作成することができます。



MDに録音する。

光デジタルオーディオ出力端子にMDレコーダをつなげば、「BeatJam for FUJITSU」で編集した音楽データを録音することができます。^{*2}



再生する

簡単に検索・再生できる。

「BeatJam for FUJITSU」なら、取り込んだ曲をアーティスト名やアルバム名などで簡単に検索できます。

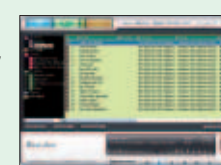

リモコン操作で手軽に再生できる。

リモコンの「Media」ボタンを押すと、「MyMedia」が起動。取り込んだ曲をリモコン操作^{*3}で簡単に探して再生できます。^{*4}

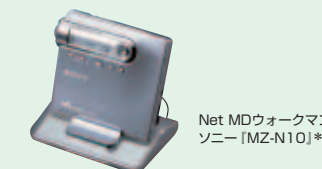

「@メニュー」でも使い方を紹介。

「@メニュー」の“かんたんガイド”を見れば、オリジナル音楽CDを作成するまでの操作手順を音声で分かりやすく紹介します。詳しくはP.34へ▶

*A 写真のデジタルビデオカメラはパナソニックNV-GS200K（別売）です。お問い合わせ:ナショナル/パナソニックお客様相談センター フリーダイヤル0120-878-365 [9:00～20:00] <http://panasonic.jp/> *B ソニーお客様相談センター ナビダイヤル0570-00-3311（全国どこからでも市内通話料金でご利用いただけます）携帯電話、PHSでのご利用は、03-5448-3311まで [月～金9:00～20:00 土・日・祝日9:00～17:00]

*画面はハメコミ合成です。*機種により、搭載ソフトが一部異なります。P.41～42の「ソフトウェア一覧」をご確認ください。*音楽データの録音・複製（データ形式の変換を含む）などは、お客様個人またはご家族で楽しむ目的でのみご利用ください。*1 CDに録音できるのは、WAVE形式とWMA形式です。*2 MDレコーダ、光デジタルオーディオケーブルなどは別売となります。ご購入の際は、接続の可否、追加オプションの有無をご確認ください。なお、動作確認済みの機種については、富士通パソコン情報サイト「FMWORLD.NET」（http://www.fmwORLD.net/index_sinfo_p.html）に掲載しておりますので、ご購入の際は事前にご確認ください。*3 リモコンは、CE30H7、CE30H5を除く全機種に添付されています。*4 データ形式やファイルによっては、再生できない場合があります。

デジタルカメラの写真で
作品をつくらう。取り
込む

デジタルカメラの画像を取り込む。

SDカード/メモリースティック・スロットを搭載しているため、デジタルカメラ、カメラ機能付き携帯電話などのSDメモリーカードやメモリースティックを直接装着するだけでOK。^{*1} また、デジタルカメラとパソコンをUSBでつないで直接取り込んだり、スキャナを利用すればプリント写真もデジタルデータとして取り込めます。

^{*A} キヤノンお客様相談センターナビダイヤル0570-01-9000 [平日9:00~20:00 土・日・祝日10:00~17:00 1月1日~3日を除く] ^{*B} ソニーお客様相談センターナビダイヤル0570-00-3311 (全国どこからでも市内通話料金でご利用いただけます) 携帯電話、PHSでのご利用は、03-5448-3311まで [月~金9:00~20:00 土・日・祝日9:00~17:00] メモリースティック対応製品については、詳しくは下記のサイトをご覧ください。http://www.memorystick.com/

◎デジタル画像



◎プリント写真

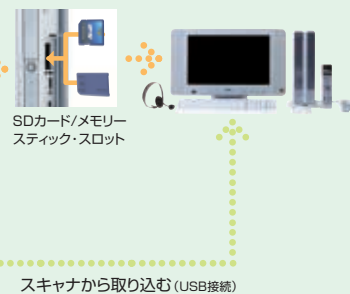
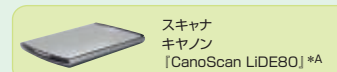

スキャナから取り込む(USB接続)

手ぶれや逆光の写真も“あざやか補正”でよみがえる。

「@映像館」や「@フォトレタッチ」なら、画像を取り込む際に、光源推定や明るさ解析などの画像処理技術を利用して、写真に合わせた最適な補正を行う“あざやか補正”機能を搭載。撮り損なった写真も美しく残すことができます。

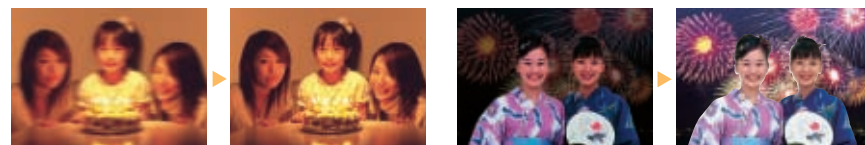

手ぶれしてしまった写真も ピントを合わせます。 暗いところで撮った見えない背景も 見えるよう補正します。



この画像補正は、FUJIFILMによる先進のデジタル画像技術Image Intelligence™を利用してしています。
*画像の種類やファイルの形式によっては、画像補正機能が利用できない場合があります。

取り込んだ画像をパソコンで楽しむ。

▶ リモコン操作で手軽に再生できる。

「MyMedia」(C70H7/Cを除く)を使えば、取り込んだ画像をリモコン^{*2}などで簡単に探して表示できます。スライドショーを楽しむことも可能です。

▶ 簡単に検索・再生できる。

「MediaStage」(C70H7/C、CE30H7、CE30H5を除く)を使えば、データが一覧で表示されるため、再生したいファイルを一目で見つけることができます。

作成
する

ポストカードをつくらう。

筆ぐるめVer.11

取り込んだ画像や収録されているイラスト、挨拶文を選んでいくだけでOKです。



筆まめVer.13 ペーシック

大きくて見やすいボタン表示により、ポストカードを簡単操作でつくることができます。



筆王 平成17年版

写真やイラストなどを使って手軽にポストカードづくり。住所録管理も簡単です。



名刺やカレンダーをつくらう。

「@映像館」を使えば、簡単操作で、名刺・カレンダー・スクリーンセーバー、スライドショーなどを作成できます。

印刷
する

簡単接続ですぐに印刷できる。

デスクパワーなら、USBケーブルでプリンタと接続するだけでOK。設定も不要で、つくったポストカードも、すぐにプリントできます。^{*3,4}

プリンタ
キヤノン「PIXUS 860i」^{*A}保存
する

CD、DVDに保存して、友達に見せる。

大切なデジタルフォトは、「Drag'n Drop® CD+DVD」でCDやDVDに保存しましょう。「@映像館」を使うと、CDラベルも印刷可能です。

インターネットを利用すれば、もっと楽しくもっと便利に。

▶ インターネットで写真を注文する。

インターネットで写真の現像を注文すると、自宅やお近くの写真店、コンビニで受けとれるサービスです。

▶ インターネットハガキで写真を送る。

AzbyClubの提供する“インターネットハガキ”では、写真を使ったWebメールが簡単操作で送れます。データはWeb上に置くので、タイムリーな連絡にはぴったりです。

▶ ブリーフケースで友人だけに写真を見せる。

AzbyClubの提供する“ブリーフケース”では、写真データなどを保存して公開できます。パスワードが設定できるので、教えた人だけに見せることができます。

「@メニュー」でも使い方を紹介。

「@メニュー」の“かんたんガイド”を見れば、オリジナルポストカードを作成するまでの操作手順を音声で分かりやすく紹介します。詳しくはP.34へ ▶

スライドショーをつくらう。

「Medi@Show」を使えば、デジタルカメラで撮影した写真にBGM、タイトル文字を加え、スライドショーを作成可能。CD/DVDに保存して友達に配る事もできます。



画像付きEメールを送ってみよう。

デジタルカメラから取り込んだ画像に「はーときゃんぱす」でメッセージを書いて、「@メール」で送ればOKです。



本格的なレタッチができる

「@フォトレタッチ」を使えば、“あざやか補正”など、さまざまなレタッチが行えます。



携帯電話の待ち受け画面に。

「MediaStage SE」(C70H7/C、CE30H7、CE30H5を除く)なら、パソコンに取り込んだ画像を携帯電話用に変換して転送できるので、お気に入りの画像を携帯電話の待ち受け画像にできます。

デスクパワー
mini SD
カード
携帯「F900i」

ブロードバンドを 楽しもう。



写真のパソコンはFMV-DESKPOWER CE70HVです。

▶ 今日からあなたのパソコンがテレビ電話に 早がわり「ドットフォン パーソナル V」。

<http://www.ntt.com/pcsp/>

スタートメニューの「みんなでTV電話」で簡単申し込み。
お互いの顔が見えるから、会話がもっと楽しめます。^{※9}
一般電話や携帯電話との通話^{※8}も、もちろんお得。



ブロードバンドならではの、新しいコミュニケーション。

▶ 加入者同士の通話料は0円。IP電話「@niftyフォン」。

<http://www.nifty.com/netphone/>

IP電話は、インターネットを利用することで
料金を抑えたとってもお得なサービスです。
国内一般加入電話へは全国一律8.4円/3分
(税抜8円/3分)、加入者同士なら通話料0
円と低価格! 今お持ちの電話機がそのまま
使え、使い方も変わりません。アット・ニフティ
の光ファイバー/ADSLにお申し込みいただくとセットで利用いただけます。



▶ かんたんテレビ電話「Eyeballパティオ」。

<http://www.nifty.com/eyeball/>

みんなの顔を見ながら会話できる「Eyeballパティ
オ」。遠く離れた家族や友達とも、通話料金を気に
せずにテレビ電話のように会話を楽しめます。^{※1~7}
初回登録月は無料ですので、気軽にお試しください。



▶ blogサービス「ココログ」で仲間が増える。世界がひろがる。

<http://www.cocolog-nifty.com/>

「ココログ」は、Webブラウザーを使って初心者
でも簡単にホームページが作成できるサービス
です。訪問者にコメントをもらったり、他のblog
サイトと双方向リンクをはることができ、同じ関
心をもつ人々がどんどん集まってきます。また、
「ココログナビ」のトップページで他のblogユーザーの「最新記事」が
紹介されるので、興味のあるblogサイトを探することができます。



ブロードバンド・コンテンツ満載「BB@nifty」。

<http://bb.nifty.com/>

ブロードバンド専門サイト「BB@nifty」なら、楽しいコンテンツが盛りだくさん。ブロードバンド・ポート(LAN)またはワイ
ヤレスLANを標準装備したデスクパワーだから、手軽に接続することができます。

デスクパワーが映画館に、ゲームセンターに、カラオケボックスになる!

エンターテインメント STEEL FANG

<http://www.nifty.com/steelfang/>

オンライン上で最大3人对3人の通信対戦が可能
なネットワーク3Dアクションゲーム。スピード感
のあるアクションと手軽で快適な操作で楽しめます。



映画 CINEPLEX@nifty

<http://www.nifty.com/cineplex/>

今までの映画の楽しみ方を変える、インタ
ーネット上の複合型映画館。国内外の厳選
した映画やアニメなどを配信します。

学 習 GLOBALCHAT

<http://www.nifty.com/globalchat/>

テレビ電話サービスを使って、あなたとネ
イティブ講師を直接オンラインで結ぶ英会
話学習支援サイトです。



音 楽 ビクターサウンドカフェ

http://www.nifty.com/Sound_Cafe/

あなたのパソコンがカラオケに变身! 最新
ヒットポップスから演歌まで簡単・手軽に楽
しめます。



ブロードバンドを楽しむなら、アット・ニフティがおすすめ!

ブロードバンドをお楽しみいただくには、「光ファイバー」や「ADSL」「CATV」回線が必要です。富士通が推奨するアット・ニフティではブロードバンド回線と豊富なコン
テンツをご提供しております。また、サポートも万全なので、安心してご利用いただけます。 *アット・ニフティについては「DESKPOWER STYLE BOOK」のP.31をご覧ください。

*画面はハメコミ合成です。*機種により、搭載ソフトが一部異なります。詳しくは、P.41~42の「ソフトウェア一覧」をご確認ください。*@niftyのコンテンツの中には、一部有料ものがあります。詳しくは各コンテンツにてご確認ください。*1 ヘッドセット、
USBカメラが別途、必要です。*2 ご使用の回線状況によって送受信できる画像コマ数変動します。*3 インターネットを利用できる環境が必要です。また、インターネットサービスプロバイダーの接続料やアクセスポイントまでの電話料金はお客様の負担となります。*4 相手側にも「Eyeballパティオ」が必要です。*5 ご利用の接続/通信形態/ケーブルの質/地域によりご利用にできない場合があります。*6 通信事業者、プロバイダーなどの環境によってはご利用にできない場合があります。事前に通
信業者やプロバイダーにご確認ください。*7 @niftyが提供する会員用のサービスです。(有料) *8 音声のみご利用いただけます。*9 マイクまたはヘッドセットが必要です。お互いの顔を見る場合はUSBカメラが必要です。

新しいパソコン生活を はじめよう。

C70H7/C
のみ



写真のパソコンはFMV-DESKPOWER C70H7/Cです。

新しいパソコンの使い方をひろげる、 「Microsoft®Windows®XP Media Center Edition 2004」。

デジタル・エンターテインメントを簡単に楽しめる「Microsoft®Windows®XP Media Center Edition
2004」搭載。テレビ、DVD、音楽などの再生は、手軽なリモコン操作でOK。パソコンを離れたところから楽し
む、新しい使い方がはじまります。



Microsoft®Windows®XP
Media Center Editionモデル
FMV-DESKPOWER C70H7/C

わかりやすいメニュー画面だから簡単操作で楽しめる。

「Microsoft®Windows®XP Media Center Edition 2004」
は使いやすさも追求しています。見やすいメインメニューにまと
められた楽しみの中から、簡単な操作で映像・音楽を思いのままに
再生できます。リモコン操作だけで、検索・再生できるので、これま
での机に向かう姿勢ではなく、リラックスしたスタイルでOKです。



マイミュージック	聴きたい音楽をジャンル、アルバム名、アーティ スト名などで検索、再生できます。
マイビデオ	デジタルビデオカメラなどから取り込んだ映像を 一覧表示。日付順、名前順などで検索、再生できます。
マイピクチャ	デジタルカメラなどから取り込んだ写真を日付順・ 名前順などで選択、表示。好きな音楽をBGMにス ライドショーもできます。
DVDの再生	ドライブにDVDディスクをセットするだけでOK。再 生/停止などの操作もリモコンでスムーズです。 ^{※1}
DVDに保存	DVD作成ソフト「PrimeTime」と連携しており、 録画したテレビ番組などをDVDへ手軽に保存できます。
マイテレビ	テレビ鑑賞はもちろん、番組ガイド・キーワード検 索などから簡単に録画予約することができます。 ^{※2}

*画面はハメコミ合成です。*1 ドルビーデジタル5.1チャンネルには対応していません。*2 番組表から録画予約する際は、インターネットに接続できる環境が必要です。

ホームネットワークをはじめよう。

家中のパソコンをつなぐ。家中に楽しみがひろがる。

家中のパソコンをつなぐことで、楽しさや便利さを共有するホームネットワーク。インターネット回線やプリンタを共有したりパソコンに集めた録画したテレビ番組やデジタルカメラの写真などを、リモコン^{*4}で簡単に再生したり、パソコンの新しい楽しみが生まれます。

1 ブロードバンド、プリンタを共有できる。 (C90HW/F、CE50H7/S、FMFNS-104、FMFNS-204)

▶ 家中好きなところでブロードバンドにアクセスできる。

ワイヤレス対応だから、家中好きな場所でブロードバンドが楽しめます。^{*1}
1本の回線から同時にアクセスできるので、パソコンが増えても回線はそのままOK。^{*2}

▶ プリンタは1台で大丈夫。

プリンタは1台でOK。ホームサーバPCやファミリーネットワークステーションにプリンタを接続すれば、24時間いつでも家中のパソコンから印刷できます。



写真のパソコンはFMV-DESKPOWER C90HW/Fです。

家族のコミュニケーションツール「ファミリーネットワークウェア」。

ホームネットワーク向けソフト「ファミリーネットワークウェア」。アルバム機能、伝言板機能など、家族の新しいコミュニケーションが生まれます。外出先からメッセージを書き込むことも可能です。

2 思いのままに映像を楽しめる。

▶ ハードディスクレコーダとして活用できる。 (C90HW/F、FMFNS-204)

ホームサーバの大容量ハードディスクに録画したテレビ番組を、家中のパソコンから好きなときに再生できます。ビデオテープをさがしたり、持ち運ぶ必要もありません。残したい番組はDVDに保存できるなど、ますますテレビが楽しくなります。

▶ 携帯電話から録画予約をする。 (C90HW/F、FMFNS-204)

うっかり忘れてでかけてしまいがちなテレビの録画予約も、ホームネットワークを導入すれば大丈夫。思い出したその場から、携帯電話や外出先のパソコンを利用して手軽に録画予約をすることができます。^{*7}

3 思いのままに音楽を楽しめる。

▶ 取り込んだ曲を家中で楽しめる。 (C90HW/F、CE50H7/S、FMFNS-104、FMFNS-204)

ホームサーバPCやファミリーネットワークステーションに好きな曲を取り込めば、家中のパソコンで聴けます。AUDIO NETWORK RECEIVERを利用すると、リモコン操作^{*4}でオーディオシステムから再生可能です。

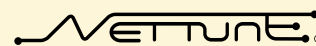

写真のパソコンはFMV-BIBLO MG75Hです。

*A キヤノンお客様相談センターナビダイヤル0570-01-9000 [平日9:00~20:00 土・日・祝日10:00~17:00 1月1日~3日を除く]

*画面はハメコミ合成です。*機種により、搭載ソフトが一部異なります。詳しくは、P.41~42の「ソフトウェア一覧」をご確認ください。*音楽や画像などの著作物は著作権法で保護されています。音楽の録音・複製（データ形式の変換を含む）や画像の複製（データ形式の変換を含む）などは、お客様個人またはご家庭内で楽しむ目的でのみ行うことができます。音楽や画像をネットワーク上で配信するなど、上記の目的を超える場合は、著作権者の許諾が必要です。*1 IEEE802.11aの推奨距離は屋内15mです。IEEE802.11b、IEEE802.11gの推奨通信距離は、屋内25mです。ただし、ワイヤレスLANの特性上、ご利用になる建物の構造や材質、障害物、ソフトウェア、設置状況、または電波状況等の使用環境により通信距離は異なります。また、通信速度の低下や通信不能となる場合があります。*2 接続業者によっては、複数台のパソコンを接続することを制限している場合があります。詳しくは接続業者にお問い合わせください。*3 2001年冬モデル以降のFMV-DESKPOWER/BIBLOシリーズで、OSがWindows

4 いつでもどこでも外出先からアクセスできる。

▶ 留守中の自宅の様子を外出先から確認する。 (C90HW/F)

標準添付のUSBカメラを接続すれば、あらかじめ設定した時間に室内を撮影。外出先から携帯電話などで、留守中のペットの様子などを確認できます。

▶ 外出先でも自宅パソコンに届いた新着メールを確認する。 (C90HW/F、CE50H7/S、FMFNS-104、FMFNS-204)

旅行や出張中でも、ホームサーバPCやファミリーネットワークステーションにアクセスすれば、自宅のメールアドレス宛てに届いた新着メールをチェックできるため、大切な連絡を見逃すようなことはありません。



写真の携帯電話はNTTドコモのF900i（別売）です。

ホームネットワークなら、パソコンの楽しみが家中に。

1 ブロードバンド、プリンタを共有できる。^{*2}

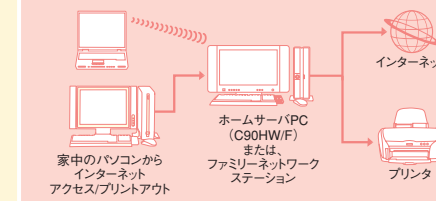

2 思いのままに映像を楽しめる。

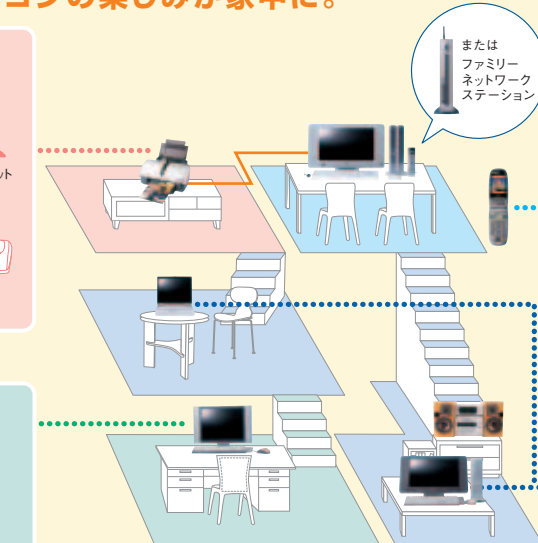
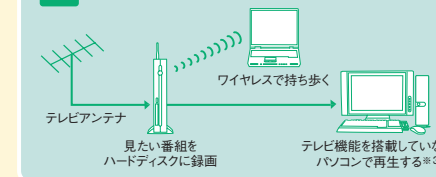

4 いつでもどこでも外出先からアクセスできる。

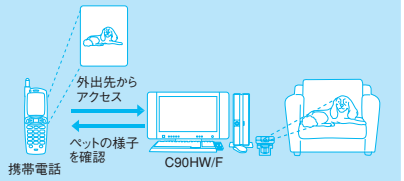

3 思いのままに音楽を楽しめる。

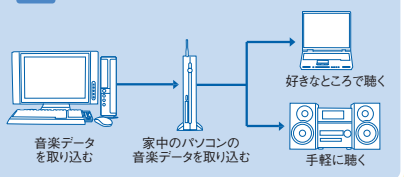

家族そろってAVコンテンツを楽しむMediaDrive。(CE50H7/Mのみ)

▶ リビングのテレビで楽しめる。^{*5}

デスクパワーにため込んだAVコンテンツをテレビから再生できる「MediaDrive」。リビングのテレビで、離れた場所にあるパソコンの映像・音楽・写真を、リモコン操作で手軽に楽しめます。

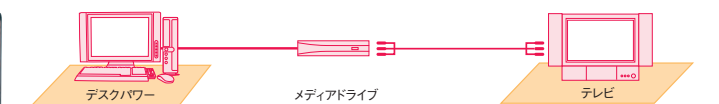

▶ オーディオの高音質で音楽を聴く。

光デジタルオーディオ出力端子にオーディオ機器をつなげば、テレビに表示されているメニュー画面からオーディオ機器の再生が可能。家中のパソコンに保存してある音楽を高音質で聴くことができます。

▶ ワイヤレスLANでスマート接続。^{*6}

ワイヤレスLANを利用すれば、「MediaDrive」とパソコン間はケーブルレスでOK。配線のわずらわしさを解消するので、パソコンの配置を気にすることなく楽しめます。



* 写真の42V型プラズマディスプレイは富士通ゼネラル「P42HHA30JS」です。お問い合わせ：映像情報事業部 国内販売推進部 044-861-9873（受付時間：9:00~17:00）<http://www.fujitsugeneral.co.jp/>

XP Home、Windows XP Professional、かつCPUが1GHz以上のIntel PentiumIII、モバイル Intel PentiumIII、Pentium4、モバイル Intel Pentium4、Pentium M、Intel Celeron、モバイル Intel Celeron、Intel Celeron M、AMD Athlon、AMD Athlon XP、モバイルAMD Athlon XP、モバイルAMD Athlon XP-M、AMD Athlon64、DuronのDVD再生が可能な機種のみ。*4 CE30H7、CE30H5を除く。*5 ホームサーバPCを除くFMV-DESKPOWERとMediaDriveを直接接続する場合は、クロスケーブル（LAN）を使用します。ホームサーバPCとMediaDriveを直接接続する場合はストレートケーブル（LAN）が必要となります。また、ADSLモデムなどを使用する場合は、ルータまたは、ハブを経由して接続します。*6 ご利用になるには別途、パッドフロー製イーサネットコンバータ「WLI-TX1-G54」が必要となります。また、パソコン本体にもワイヤレスLANカードが必要となります。*7 AzbyClubへの登録が必要です。

With Us, You Can.

@niftyは一人ひとりの「したいこと」を応援するパートナーでありたい。

富士通が推奨するアット・ニフティではじめよう! インターネット!

BB@nifty
Broadband

FMVをお買い上げの方
だけのオトクな特典!

光ファイバー / ADSL 初期費用 **0円**^{*1} + 月額料金が最大 **5ヵ月間 0円!**

■対象コース

光ファイバー

Bフレッツコース^{*2} 月々1,974円(税抜1,880円)

Bフレッツスペシャルコース(マンション)^{*3,4} 月々1,313円(税抜1,250円)

TEPCOひかりコース 月々6,825円(税抜6,500円)

ADSL

ADSLニュースタANDARDコース 月々3,024円(税抜2,880円)

フレッツ・ADSLスペシャルコース^{*4} 月々1,313円(税抜1,250円)

フレッツ・ADSLコース 月々1,974円(税抜1,880円)

5ヵ月間

0円!

※コース名称や料金は2004年3月現在のものです。最新情報は<http://www.nifty.com/setsuzoku/>でご確認ください。

■対象者 FMV2004年夏モデル購入者で、

2004年12月31日までに光ファイバー/ADSLに申し込み、2005年3月31日までに開通した方。すでに@nifty会員の方も対象です。

^{*1} フレッツ・ADSLコースは対象外となります。^{*2} ベーシックタイプは、特典の対象外となります。^{*3} マンションタイプ専用コースとなります。^{*4} @niftyアクセスポイントを使った国内ダイヤルアップ接続をご利用の場合は、別途料金5.25円/分(税抜5円/分)がかかります。

ダイヤルアップだってオトク!
無制限コース

月額料金が
最大

2ヵ月間 **0円!**

■対象者 FMV2004年夏モデル購入者で、2004年12月31日までにアット・ニフティに新規申し込みをした方。

詳細については <http://www.nifty.com/azby/fmworld/> をご覧ください。

**アット・ニフティで
安心・快適ブロードバンド!**

アット・ニフティなら、セキュリティ対策は万全です!

豊富な予防処置コンテンツで、ウイルス感染や情報漏洩をしっかり防止。
ウイルスの最新情報や、注意すべきセキュリティ情報もばっちりお知らせ。
万が一被害が発生したときも全力でサポートします!

*セキュリティサービスには一部有料のがあります。詳細についてはこちらをご確認ください。

<http://www.nifty.com/security/service/>

*記載されている内容は2004年3月現在のものです。予告なく変更することがあります。

