

2009年 夏モデル

2009.6

THE POSSIBILITIES ARE INFINITE

FUJITSU

# FMV

## BIBLO



本カタログ掲載製品の価格には、配送・アンテナ・設置調整費等は含まれておりません。

# 美しさが自由になる。

ハイビジョン映像を高画質のまま取り込み、編集できる高性能ノート。

美しい映像と美しいデザインで、PCの楽しみが広がります。



NF/D70 Windows Vista® Home Premium 搭載

## NF75/70 SERIES P.03

15.6型ワイド

個性がきらめく、  
4つのカラー。



● エボニーブラック ○アーバンホワイト  
● ルビーレッド ● ブルジャンブルー

## NF50/40 SERIES P.05

15.6型ワイド

使いやすさを追求した、  
性能とデザイン。



○アーバンホワイト  
● ランブブラック

## NF85 SERIES P.06

15.4型ワイド

ハイビジョン映像を  
楽しめるAVノート。



## NW SERIES P.07

16型ワイド

感動を自在に操る、  
ハイスペックAVノート。



## S SERIES P.09

14.1型ワイド

自分らしさを、  
いつでもそばに置く。



● ピンクパープル  
○ ミルクホワイト

## MG SERIES P.11

14.1型/13.3型ワイド

家でも外でも  
フレキシブルに使える、  
高性能モバイル。



● レザーブラック  
○ ヴィーナス・ホワイト



Windows Vista®  
Home Premium

Enjoy Digital Media with Windows Vista®



NF/D70



NF/D70



NF/D70

### LOOK R<sub>SERIES</sub> P.12

12.1型ワイド

モバイル性能を極めた、  
ビジネスノート。



### LOOK M<sub>SERIES</sub> P.13

10.1型ワイド

洗練されたデザインと  
機能を持ち運ぶ。



○ ミルクホワイト ● シャイニーブラック  
● ルビーレッド ● ライトラベンダー

### LOOK U<sub>SERIES</sub> P.14

5.6型ワイド

手で持ちながら操作できる  
ウルトラモバイル。



### INDEX

BIBLOおすすめポイント.....	P.15	エコロジー .....	P.24
らくらくパソコン .....	P.17	FMVなら安心 .....	P.25
周辺機器 (オプション) .....	P.18	ソフトウェア .....	P.29
Office PowerPoint 2007 ....	P.19	仕様一覧表 .....	P.31
Windows Vista® .....	P.20	使用上のご注意 .....	P.34
FMVでできること .....	P.21	まるわかり一覧 .....	P.35
FMVテレビ機能 .....	P.23	ラインナップ .....	P.37

\*画面はハメコみ合成です。\*機種により機能と選択できる色が異なります。仕様の詳細は、P.31~33でご確認ください。

Windows Vista® なら、写真、音楽、ビデオはもちろん、テレビも最高の画質で楽しめる。もうあの瞬間を逃がさない。



# NF75/70

SERIES

NF/D75 NF/D70

圧倒的な美しさを手に入れる。



NF/D75  
Ebony Black エボニーブラック



臨場感あふれる映像が楽しめる、  
Blu-ray Discドライブを搭載。  
(NF/D75のみ)

その他のおすすめポイント

MADE IN  
JAPAN

デュアルコア  
CPU

高速メモリ  
(DDR3メモリ)

高速無線LAN

HDMI出力端子

レーザーマウス

フルサイズ  
テンキー

バスタブ構造の  
キーボード

指紋センサー

ジェスチャー機能対応  
フラットポイント

ダイレクト・  
メモリスロット

ワンタッチ  
ボタン



艶と美しさを演出する  
「グロッシーキーボード」搭載。  
(NF/D75のみ)



ワンタッチボタンで、  
よく使うソフトウェアを簡単起動

指 紋 セ ン サ ー

パスワード認証が指1本でできる

WebサイトのID/パスワード入力がらくらく

詳しくは P.15



## 個性がきらめく、4つのカラー。



Urban White アーバンホワイト  
都会的なスタイルに映えるつやめき。



Prussian Blue プルシャンプルー  
深遠に光をうける豊かな気品。



Ruby Red ルビーレッド  
きらめきの中に広がる静かな情熱。



Ebony Black エボニー ブラック  
光と影が演出する多彩な表情。

### スクエアラウンドデザイン

完全球面体から切り取ったフォルムを持つ天板をはじめ、筐体全体が丸みを帯びた、こだわりのデザイン。



### スーパーファイン・コーティング

色の深みと透明感を引き出す、上質感あふれる塗装。

\*プルシャンプルーは、NF/D70のみ

### 最新CPU

インテル® Core™ 2 Duo  
プロセッサ P8700 (2.53GHz)



消費電力を抑えながらも、高性能化を実現

### 最新OS

「Windows Vista® Home Premium  
with SP1 正規版」を搭載

美しい画面表示や多彩な機能を実装

### HDD

大容量約500GB  
ハードディスク

ハイビジョン映像もたっぷり保存

### 高速メモリ

4GB デュアルチャネル対応  
DDR3 (PC3-8500) メモリ

パソコンの操作をよりスムーズに

### 液晶

鮮やか(高色純度) & 省電力  
「LEDバックライト」液晶採用

水銀レスで環境にやさしい

### 使い方

ハイビジョンビデオカメラ  
(AVCHD) が快適に扱える

取り込み、編集が簡単

「インテル® Centrino® 2 プロセッサ・テクノロジー」を  
採用した「Office PowerPoint 2007」と  
「FeliCaポート」搭載モデルをラインナップ (FMVNF70WPのみ)



詳しくは P.19



大画面テレビに映して楽しむ  
HDMIケーブル1本で簡単にテレビ接続

FMVでできること  P.21

\*写真のパソコンは、NF/D75 (FMVNF75B) (左ページ)、NF/D70 (FMVNF70W) (上)、NF/D70 (FMVNF70L) (右上)、NF/D70 (FMVNF70R) (右下)、NF/D70 (FMVNF70B) (下) です。\*各部名称は製品情報ページ (<http://www.fmwORLD.net/fmv/nf/>) でご確認ください。\*機種により機能が異なります。仕様の詳細は、P.31~33でご確認ください。\*機種により搭載ソフトウェアが異なります。P.29~30「ソフトウェア一覧」でご確認ください。

# NF50/40

SERIES

NF/D50 NF/D40

使いやすさを追求した、性能とデザイン。

「Windows Vista®  
Home Premium  
with Service Pack 1  
正規版」を搭載

快適動作を実現する  
デュアルコアCPU



(NF/D50のみ)

NF/D50には「インテル® Core™2 Duo  
プロセッサP8700」を搭載し、NF/D40  
には、デュアルコアCPUの「インテル®  
Celeron® プロセッサ T1700」を搭載  
しています。複数のソフトウェアの同時  
利用もスムーズです。

パソコンの操作をスムーズにする  
大容量4GBメモリ搭載 (NF/D50のみ)

使いやすさにこだわった  
フルサイズテンキー&  
レーザーマウス



文字キーと同じ大きさのフルサイズ  
テンキーと、マウスパッドなしでも利用  
できる※1 標準添付のレーザーマウスが  
快適操作を実現します。



※1 すべての場所での使用を保証するものではありません。

色鮮やかな15.6型ワイド  
スーパーファイン液晶 (高色純度)

DVDなどの映像を画面いっぱいに表  
示できる縦横比16:9のワイド液晶を  
搭載しています。

「Office PowerPoint 2007」  
搭載モデルを  
ラインナップ (NF/D50)



詳しくは P.19

ランプブラックと  
アーバンホワイトの  
2色をラインナップ (NF/D50)



Lamp Black ランプブラック

Urban White アーバンホワイト

その他のおすすめポイント

MADE IN  
JAPAN

デュアルコア  
CPU

高速メモリ

高速無線LAN

レーザーマウス

フルサイズ  
テンキー

バスタブ構造の  
キーボード

ジェスチャー機能対応  
フラットポイント

ダイレクト・  
メモリースロット

ワンタッチ  
ボタン

\*ランプブラックはFMVNF50Bのみ

詳しくは P.15

www.fmworld.net/fmv/nf/ 詳しいラインナップ一覧は P.37

## ハイビジョン映像を楽しめるAVノート。

「Windows Vista®  
Home Premium  
with Service Pack 1  
正規版」を搭載

地上デジタル放送が  
楽しめる

(詳しくは P.23)



高画質なハイビジョン放送を視聴・録画・  
保存できます。

明るく色鮮やかな  
スーパーファインDXⅡ液晶  
(色純度約72%)

たっぷり録画できる  
大容量約500GBハードディスク

ブルーレイディスク  
Blu-ray Discドライブを搭載

1枚に最大でDVD約10枚分のデータ  
を保存できるBlu-ray Discに、録画した  
テレビ番組をたっぷり保存できます。  
また、映画やドラマなど市販のブルー  
レイディスクソフトも高画質で楽しめます。



\* P.34「Blu-ray Discに関するご注意」もあわせてご確認ください。

AMDのデュアルコアCPUと  
最新チップセットで  
ハイビジョン映像も快適動作

「AMD Athlon™ X2 デュアルコア・プロ  
セッサ」と最新チップセット内蔵の「ATI  
Radeon™ HD 3200+UVDテクノロジー」  
により、大幅にCPU負荷を軽減して、ハイ  
ビジョン映像を快適に再生、編集できます。  
さらに、グラフィック専用の128MBのロー  
カルフレームバッファを搭載し、メイン  
メモリと同時にアクセスさせることにより、  
グラフィック性能を向上させています。

パソコンの操作をスムーズにする  
大容量4GBメモリ搭載



その他のおすすめポイント

MADE IN JAPAN	デュアルコア CPU	高速メモリ	高速無線 LAN	HDMI 出力端子	レーザーマウス
バスタブ構造の キーボード	指紋センサー	ジェスチャー機能対応 プラットポイント	ダイレクト・メモリスロット	ワンタッチ ボタン	(詳しくは P.15)



www.fmworld.net/fmv/nf/ 詳しいラインナップ一覧は P.37

\*画面はハメコミ合成です。\*写真のパソコンは、NF/D85Dです。\*各部名称は製品情報ページ (http://www.fmworld.net/fmv/nf/) でご確認ください。\*機種により機能が異なります。仕様の詳細は、P.31～33で確認ください。\*機種により搭載ソフトウェアが異なります。P.29～30「ソフトウェア一覧」で確認ください。





感動を自在に操る、  
ハイスペックAVノート。



## 「メインディスプレイ」と「タッチスクエア」の2つの画面で、パソコンの使い方が広がる。

### コンパクトテレビモード & コンパクトDVDモード

テレビ<sup>※1</sup>やDVDの“ながら視聴”ができます。また、チャンネルをスライドタッチで変更できます。

※1 ライブ視聴のみ対応しています。



コンパクトテレビモード

\*画面はイメージです。

コンパクトDVDモード

### フォトビューアーモード

デジタルフォトフレームとして利用できます。指で画像を左右に動かして写真を切替えたり、上にスライドして「メインディスプレイ」に写真を表示したりできます。

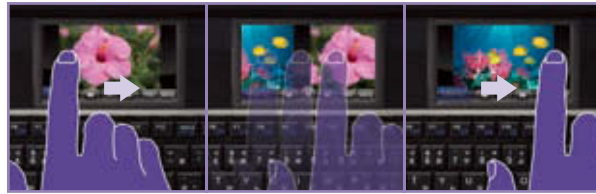

### 電子辞書モード

「メインディスプレイ」を使用中、ちょっとした調べものをする時、「タッチスクエア」で辞書検索の結果を表示することで、「メインディスプレイ」の表示を邪魔することなく、スムーズにパソコンを使用できます。



\* タッチスクエアに関する注意事項については、製品情報ページ (<http://www.fmwORLD.net/fmv/nw/>) でご確認ください。

### ミニリモコンモード

「メインディスプレイ」でテレビ／DVDを視聴する際、操作パネルを表示させて、テレビ／DVDを手軽に操作できます。



### スタートモード

登録した各種アプリケーションやフォルダ、お気に入りのアイコンをタッチするだけで起動させることができます。



## 「Windows Vista® Home Premium with Service Pack 1 正規版」を搭載

### 地上・BS・110度CSデジタル放送が楽しめる



(詳しくは P.23)

\* BS/CSアンテナへの電源供給機能がありません。別途、電源供給器が必要になる場合があります。詳細は次のURLで事前にご確認ください。(<http://azby.fmwORLD.net/support/hard/bcs/>)

### 高音質で広がりと臨場感のある音質を体感できる「MaxxAudio®」搭載



### ハイビジョン映像の再生・保存ができるBlu-ray Discドライブ



\* P.34「Blu-ray Discに関するご注意」もあわせてご確認ください。

### 明るく色鮮やかな16型ワイドスーパーファインDXⅡ液晶(16:9ワイド液晶/色純度約72%)

### ハイビジョン映像を静かな環境で楽しめる水冷システムを搭載

熱の主な発生源であるCPUなどの主要部品の冷却に、水冷システムを採用し、テレビ視聴時では、ささやき声よりも低い約25dB<sup>※2</sup>の静音性を実現しています。

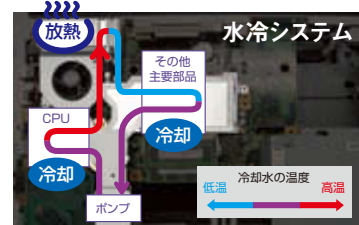

※2 ISO7779準拠。なお、使用条件により数値が上がる場合があります。また、本体稼働中は水冷システムも稼働しており、常に動作音がします。

その他のおすすめポイント

MADE IN JAPAN	デュアルコアCPU	高速メモリ (DDR3メモリ)	高速無線LAN	HDMI出力端子	レーザーマウス	フルサイズテンキー	バスタブ構造のキーボード	指紋センサー	ジェスチャー確認対応フラットポイント	ダイレクト・メモリスロット	ワンタッチボタン
---------------	-----------	-----------------	---------	----------	---------	-----------	--------------	--------	--------------------	---------------	----------

(詳しくは P.15)



\* 画面はハメコミ合成です。写真のパソコンはNW/D90Dです。\* 仕様の詳細は、P.31～33でご確認ください。  
\* 搭載ソフトウェアの詳細は、P.29～30でご確認ください。





自分らしさを、

ナチュラルな美しさ  
Milk white  
ミルクホワイト

### 家族や友達とテレビ電話

なかなか会えない友達とも、  
顔を見ながら話せるから  
あまり遠くに感じないかも。  
約130万画素の高画質  
Webカメラ搭載で快適にテ  
レビ電話が楽しめるよ。



### HDMIで大画面テレビに映す 詳しくは P.21

HDMIケーブル1本で大画面  
テレビにつなげば、家族みんな  
で思い出の映像を楽しめるよ。



### お気に入りの写真でフォトブック作成 詳しくは P.21

子供の成長は、あっという間だ  
し、日々撮りためてきた写真を  
有効に活用したい。そんな時  
「MyBookEditor」を使えば、  
レイアウトや背景をきめるだけ  
の操作で、簡単に子供の成長日記  
ができるね。



\*フォトブックの製本は有償サービスになります。  
料金や「MyBookEditor」につきましては次のURLで  
ご確認ください。(http://www.mybook.co.jp/)

コンパクトなボディー

14.1型ワイド  
スーパーファイン液晶

最新OS

Windows Vista® Home Premium  
with SP1 正規版 搭載

充実の基本性能

インテル® Core™2 Duo プロセッサー  
& 4GBのDDR3メモリ





いつでもそばに置く。



ビビッドな可愛さ  
*Pink purple*  
ピンクパープル



どこから見ても美しいラウンドフォルム



スマートなデザイン、操作性を  
実現するタッチセンサー式  
ワンタッチボタン



本体カラーに合わせたレーザーマウス

その他のおすすめポイント



詳しくは P.15

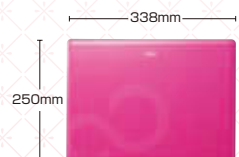

\*画面はハメコミ合成です。\*写真のパソコンは、S/D50 (FMVSD50W) (左)、S/D50 (FMVSD50PK) (右) です。\*仕様の詳細は、P.31～33でご確認ください。\*搭載ソフトウェアの詳細は、P.29～30でご確認ください。

家でも外でもフレキシブルに使える、高性能モバイル。



液晶サイズ **14.1** 型ワイド

最軽量時 約 **1.68** kg

※スーパーマルチドライブ非装着時。

バッテリー稼働 約 **11.5** 時間

※内蔵バッテリーパック+増設用バッテリー(オプション)装着時。  
JEITA測定法Ver1.0による値。

## 14.1型ワイド液晶を 13.3型ワイド液晶モデルと ほぼ同じサイズのボディに搭載 (MG/D75)

当社13.3型ワイド液晶モデルと同等のコンパクトさを維持しながらも、本体サイズを最大限に活用した14.1型ワイド液晶を搭載しています。



「Windows Vista® Home Premium with Service Pack 1 正規版」を搭載

最新デュアルコアCPU  
「インテル® Core™ 2 Duo  
プロセッサ P8700」



※1 MG/D75に「インテル® Centrino® 2 プロセッサ・テクノロジー」を採用。

その他のおすすめポイント

MADE IN JAPAN	デュアルコア CPU	高速メモリ (DDR3メモリ)	高速無線LAN	Bluetooth® ワイヤレステクノロジー※6	バスタブ構造のキーボード	指紋センサー	ジェスチャー機能対応フラットポイント	ダイレクト・メモリスロット	ワンタッチボタン
---------------	------------	-----------------	---------	--------------------------	--------------	--------	--------------------	---------------	----------

※6 MG/D75のみ。

※写真のパソコンは、MG/D75です。\*各品名は製品情報ページ (<http://www.fmworld.net/fmv/mg/>) でご確認ください。\*機種により機能が異なります。仕様の詳細は、P.31~33でご確認ください。  
\*機種により搭載ソフトウェアが異なります。P.29~30「ソフトウェア一覧」でご確認ください。

## 使用目的に合わせて 軽さ&バッテリー稼働時間を 選べるモバイル・マルチベイ構造

- ①長時間稼働を実現する  
増設用バッテリーユニット  
(オプション) ※2
- ②多彩なDVDメディアを利用できる  
スーパーマルチドライブ  
(標準添付)
- ③軽量化を実現する  
モバイル・マルチベイ用カバー  
(標準添付)



※2 オプションについてはP.18「周辺機器 (オプション)」でご確認ください。

※3  
モバイル利用に配慮した薄型約24.3mm  
ボディ& 堅牢設計 (詳しくは P.15)

※3 MG/D75の最薄部

「Office Personal 2007 with  
PowerPoint 2007  
Service Pack 1」を搭載



(詳しくは P.19)

## スタイリッシュな ヴィーナス・ホワイトを採用した 13.3型ワイドモバイルノート (MG/D70)

◎最軽量時約1.86kg<sup>※4</sup>のコンパクトボディ

◎最長約9.8時間の長時間稼働を実現<sup>※5</sup>

※4 スーパーマルチドライブ非装着時。  
※5 内蔵バッテリーパック+増設用バッテリー(オプション)装着時。  
JEITA測定法Ver1.0による値。



全18種の  
辞書ソフトを搭載



\* 書籍はイメージ画像です。

(詳しくは P.15)

モバイル性能を極めた、ビジネスノート。

液晶サイズ **12.1**型ワイド

最軽量時 約 **1.26**kg

\*標準添付のバッテリーパック装着時。

バッテリー稼働 約 **12.8**時間

\*標準添付のバッテリーパック装着時。JEITA測定法Ver1.0による値。



### 「Windows Vista® Business with Service Pack 1 正規版」を搭載 (LOOX R/D70)

Windows® XP Professional  
ダウングレード用に  
リカバリディスクを添付

\* Windows® XP ダウングレードを  
ご利用になる場合は、こちらをご確認ください。  
(<http://azby.fmwworld.net/support/xpdg/>)

\* LOOX R/D50は「Windows Vista® Home Premium with Service Pack 1 正規版」を搭載しています。

### インテル社製の最新 超低電圧版CPUを搭載



※1

優れた省電力性に加え、3MBの2次キャッシュや800MHzのシステムバスを備えた最新CPU「インテル® Core™2 Duo プロセッサー 超低電圧版 SU9600」を搭載。さらに、高速データを実現する「DDR3メモリ」の採用により、妥協のない高性能を実現しています。

※1 LOOX R/D70に「インテル® Centrino®2 プロセッサー・テクノロジー」を採用。

\* LOOX R/D50は「インテル® Core™2 Duo プロセッサー 超低電圧版 SU9400」を搭載しています。

### 約128GBフラッシュ メモリディスク (SSD) を搭載 (LOOX R/D70)

- パソコンをすばやく快適に  
利用できる高速処理能力
- 振動や衝撃に強い
- 軽量化を実現
- 消費電力を低減



### モバイル利用に配慮した 堅牢設計

(詳しくは P.15)

### 「Office Personal 2007 with PowerPoint 2007 Service Pack 1」を搭載



(詳しくは P.19)

### 全18種の 辞書ソフトを搭載



\* 書籍はイメージ画像です。

#### その他のおすすめポイント

MADE IN JAPAN	デュアルコア CPU	高速メモリ (DDR3メモリ)	高速無線LAN	Bluetooth®※2 ワイヤレステクノロジー	バスタブ構造の キーボード	指紋センサー	ジェスチャー機能対応 フラットポイント	ダイレクト・ メモリスロット	ワンタッチ ボタン
---------------	------------	-----------------	---------	-----------------------------	------------------	--------	------------------------	-------------------	--------------

※2 LOOX R/D70のみ。

\*写真のパソコンは、LOOX R/D70です。\*各部名称は製品情報ページ (<http://www.fmwworld.net/fmv/looxr/>) でご確認ください。\*機種により機能が異なります。仕様の詳細は、P.31～33でご確認ください。  
\*機種により搭載ソフトウェアが異なります。P.29～30「ソフトウェア一覧」でご確認ください。

(詳しくは P.15)

[www.fmwworld.net/fmv/looxr/](http://www.fmwworld.net/fmv/looxr/) 詳しいラインナップ一覧は P.37



# LOOX M

## SERIES



洗練されたデザインと機能を持ち運ぶ。



ミルクホワイト

ルビーレッド

シャイニーブラック

ライトラベンダー

選べるカラーバリエーション

液晶サイズ

10.1型ワイド

キーピッチ

約17.2mm

その他のおすすめポイント

Bluetooth®  
ワイヤレステクノロジー

ダイレクト・  
メモリスロット

詳しくは P.15



Microsoft® Office Personal 2007  
2年間ライセンス版<sup>※1</sup>  
搭載モデルをラインナップ

※1 Office Personal 2007のすべての機能を、2年間の有効期間でご使用いただける製品です。  
詳細はP.34「Microsoft® Office Personal 2007 2年間ライセンス版に関するご注意」をご確認ください。



ミルクホワイト



ルビーレッド

選べる  
2つの  
カラー

www.fmworld.net/fmv/looxm/ 詳しいラインナップ一覧は P.37

### 使いやすさにこだわったキーボード

◎スムーズな入力を実現する約17.2mmのキーピッチ (LOOX Mシリーズ)

◎約15mmのキーピッチで、隣り合うキーを同時に押してしまうのを防ぐ独自のキー形状 (LOOX Uシリーズ)

当社従来品

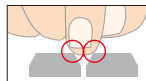

LOOX Uシリーズ

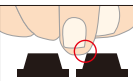

### ダイレクト・メモリスロット搭載



(LOOX Mシリーズは、SDメモリーカード/メモリスティックに対応)  
(LOOX Uシリーズは、SDメモリーカードと、CFカードに対応)

### 高画質 Webカメラ搭載

(有効画素数約130万画素) (LOOX Mシリーズ、LOOX U/C40のみ)



### 豊富な辞書・辞典コンテンツ搭載

(LOOX Mシリーズ、LOOX U/C40のみ)

インターネットに接続していない状態でも、本格的な電子辞書機能をご利用いただけます。



\* LOOX Mシリーズに搭載の書籍のイメージ画像です。

### モバイル利用に配慮した堅牢設計

詳しくは P.15



LCD天板からの全面加圧試験  
(約200kgf)



LCD天板からの一点加圧試験  
(約35kgf)

利用環境と大切なデータを保存・復元できる「マイリカバリ」

詳しくは P.25

手で持ちながら操作できるウルトラモバイル。



直感的に操作できるペン入力



置けばゆったりとキーボード入力



インターネット閲覧が快適



手元を照らすキーボードライト



最軽量時

約 565g

※内蔵バッテリーパック装着時

バッテリー稼働

約 6.0 時間

※LOOX U/C30において、内蔵バッテリーパック装着時

その他のおすすめポイント

MADE IN JAPAN

高速無線LAN

Bluetooth®  
ワイヤレステクノロジー

バスタブ構造の  
キーボード

指紋センサー

ダイレクト・  
メモリスロット

ワンタッチ  
ボタン

(詳しくは P.15)

[www.fmworld.net/fmv/looxu/](http://www.fmworld.net/fmv/looxu/) 詳しいラインナップ一覧は P.37

## LOOX M

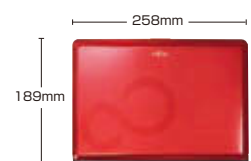
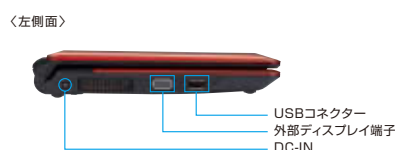

## LOOX U

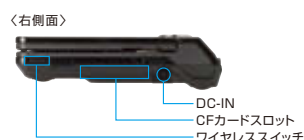

# BIBLO

## おすすめポイント紹介

### 「MADE IN JAPAN」

信頼と高品質の製品



## MADE IN JAPAN

富士通はパソコン本体の部品受入検査・CPU組み込み・部品組み込み・最終組み立て・出荷試験（品質管理）を日本国内で実施しています\*。『MADE IN JAPAN』だからこそ高品質、そして使いやすさへの配慮を実現しています。また、お客様からいただいたご意見は開発拠点に集約し、開発工程にフィードバック。使いやすさの向上、信頼性の確立など、よりよい製品作りのために活用しています。\* LOOX Mシリーズを除く。

生産拠点  
「島根富士通」

お客様

開発拠点  
「富士通川崎工場」



### モバイル利用に配慮した堅牢設計

（Sシリーズ、MGシリーズ、LOOX Rシリーズ、LOOX Mシリーズ、LOOX Uシリーズ）

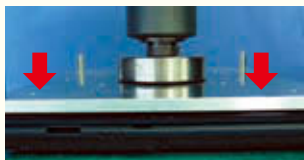

天板からの全面加圧試験  
（約200kgfを再現して実施）

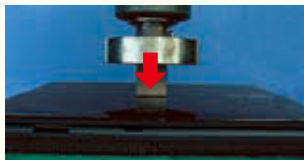

天板からの一点加圧試験  
（約35kgfを再現して天板全体に実施）



パソコン動作時の片持落下試験



パソコン非動作時の落下試験

\* これらの各種試験は開発評価時の試験であり、量産出荷時の試験ではありません。また、本製品の無破壊・無故障を保障するものではありません。

### HDMI出力端子

ケーブル1本でテレビに接続できる

（NWシリーズ、NF/D85D、NF/D75、NF/D70、Sシリーズ）

映像と音声をケーブル1本\*7で大画面テレビにデジタル出力できます。

**HDMI**<sup>TM</sup>  
HIGH-DEFINITION MULTIMEDIA INTERFACE



ネット動画、デジタルカメラの写真などを大画面で楽しめます。

\*7 映像機器との接続には市販のHDMIケーブルが必要になります。HDMIケーブルをご利用になる場合は、パナソニック製HDMIケーブルをおすすめします。（<http://panasonic.jp/cord/hdmi.html>）

\* テレビやHDMIケーブルの動作確認情報や画面の表示イメージを次のURLに掲載しておりますので、ご購入前にご確認ください。（<http://azby.fmwworld.net/support/shuhen/hiv/>）テレビやディスプレイによっては正常に表示できない場合があります。

### Bluetooth® ワイヤレステクノロジー

様々な機能と通信できる

（Sシリーズ、MG/D75、LOOX R/D70、LOOX Mシリーズ、LOOX Uシリーズ）

プリンタとパソコンをUSBケーブルで接続しなくても印刷できたり、携帯電話とパソコンを接続することなくダイヤルアップのインターネットを楽しめたりと、ワイヤレスでさまざまな機器とつながります。

\* すべてのBluetooth® ワイヤレステクノロジー規格対応機器の動作を保障するものではありません。



### デュアルコア CPU

優れたパフォーマンスと省電力を両立

（LOOX Mシリーズ、LOOX Uシリーズを除く）

1つのCPUに2つの独立した実行コアを備えたデュアルコアCPUを搭載。映像編集や写真加工などの同時使用や、ハイビジョン映像の再生などで優れたパフォーマンスを発揮します。

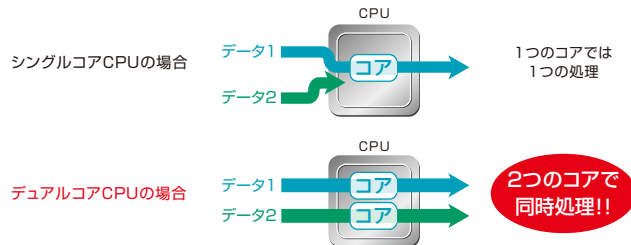

### 高速メモリ

高速なデータ転送を実現する  
デュアルチャネルメモリ

（LOOX Mシリーズ、LOOX Uシリーズを除く）

メモリのデータ転送速度を約2倍にするデュアルチャネルに対応し\*1、CPUの処理能力をサポートします。さらに、高速データ転送を実現する「DDR3メモリ（PC3-8500\*2）」を採用。メモリのデータ転送速度が約1.5倍\*3となり、Windows Vista®やソフトウェアの起動、動作をよりスピーディーにします。

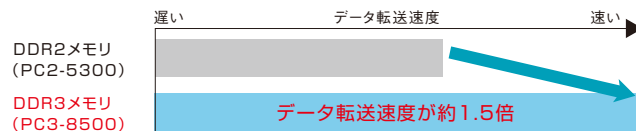

\*1 取り付けるメモリの容量の組み合わせによってはシングルチャネルで動作します。  
\*2 NWシリーズ、NF/D75、NF/D70、Sシリーズ、MGシリーズのみ。また、LOOX Rシリーズは、PC3-6400となります。  
\*3 PC3-8500とPC2-5300の比較。

### 高速無線LAN

ワイヤレス通信を高速で楽しめる

（LOOX Mシリーズを除く）

高速ワイヤレス接続が可能な無線LANの最新規格「IEEE 802.11n ドラフト2.0」に対応。さらに、MG/D75、LOOX R/D70では、最大で規格値450Mbps\*4の通信を誇り、無線環境であっても快適なインターネット利用を実現します。



\*4 本製品と同等の構成を持った機器との通信を行ったときの理論上の最大値であり、実際のデータ転送速度を示すものではありません。

\*5 NF/D70（FMVNF70WP）、MG/D75、LOOX R/D70に採用。

\*6 NWシリーズ、NFシリーズ（FMVNF70WP除く）、Sシリーズ、MG/D70、LOOX R/D50、LOOX Uシリーズに採用。

\* インターネットに接続できる環境が必要です。ワイヤレス（ブロードバンド）インターネット/ネットワーク接続を行う場合には、別途ワイヤレスブロードバンドルータなどが必要になります。また、「ホットスポット」などでご利用の際は、事前にサービスのお申し込みや設定が必要になります。

### レーザーマウス

マウスパッドなしでも軽快に操作できる

（NWシリーズ、NFシリーズ、Sシリーズ）

マウスパッドなしでも快適に操作できるレーザーマウスを標準添付しています。

\* すべての場所での使用を保障するものではありません。





## フルサイズ テンキー

数字入力がかんたんにできる  
快適テンキーボード※8

(NWシリーズ、NF/D75、NF/D70、NF/D50、NF/D40)



約18.4mmのキーピッチを確保したフルサイズテンキーを搭載。Excelの数字入力やWebサイトでのID/パスワード入力などが、文字入力と同じように簡単に快適に行えます。

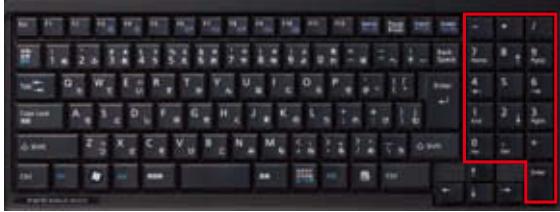

※8 NF/D85Dは約14.3mmのキーピッチのテンキーボードを搭載しています。

## バスタブ構造の キーボード

パソコン内部に水滴が侵入しにくい※11

(LOOX Mシリーズを除く)

パソコン内部へ水滴が浸入しにくい、バスタブ構造のキーボードを採用しています。

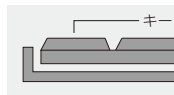

※11 当社従来機種との比較であり、本製品の無破損・無故障を保证するものではありません。

## 指紋センサー

パスワード認証が指1本でかんたん

(NF/D50、NF/D40、LOOX Mシリーズを除く)



## WebサイトのID/パスワード入力もかんたん



キーボードによる文字入力の手間が省ける!!  
複数のID/パスワードを指1本で一括管理できる!!

## Windows® へのログオンもかんたん

みんなで使うパソコンでも、Windows®のログオン画面で指をスライドさせるだけで、自分のパソコン環境に簡単にログオンできます。

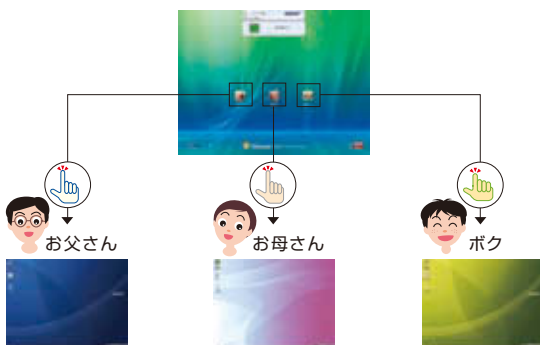

※ 事前にWindows®の設定、指紋認証登録などの設定が必要です。  
「指紋認証機能の特性とご注意」についてはP.34をご覧ください。

## ジェスチャー機能対応 フラットポイント

マウスなしでも軽快に操作できる

### スクロール機能※9 (LOOX Mシリーズ、LOOX Uシリーズを除く)

フラットポイント上を時計回りや反時計回りになぞると、指を動かしている間ウィンドウ内の画面を上下・左右にスクロールできるのでインターネット閲覧などが快適に行えます。



### ズーム機能※10 (NF/D50、NF/D40、LOOX Mシリーズ、LOOX Uシリーズを除く)

フラットポイント上で2本の指でつまんだりひらいたりする操作をすると、画像やウィンドウ内の画面が拡大や縮小表示されるので、文字が小さくて見にくい画面を簡単に拡大表示できます。



※9 スクロール機能は、使用するソフトウェアによって動作が異なったり、使用できないことがあります。  
※10 画面の拡大・縮小が可能なソフトウェアは、Windows® Internet Explorer® 7、Office Personal 2007、Adobe® Reader® および、デスクトップ上のアイコンサイズ、エクスプローラ画面のフォルダ内容の表示、Windows® フォトギャラリーとなります。  
※ ジェスチャー機能をご利用になるには設定が必要です。(出荷時は無効になっています)

## ダイレクト・ メモリスロット

写真を手軽に取り込める

SDメモリーカード、メモリスティックを直接差し込める※12ので、デジタルカメラで撮影した写真を、簡単にパソコンに取り込むことができます。



※12 miniSDカード、microSDカードやメモリスティックDuoの場合、別途アダプタが必要となります。  
SDIOカード、マルチメディアカードには対応していません。  
※ NF/D50、NF/D40、LOOX Rシリーズ、LOOX UシリーズはSDメモリーカードにのみ対応しております。  
※ MGシリーズはxD-PictureCardにも対応しております。

## ワンタッチ ボタン

よく使うソフトウェアを  
ワンタッチで簡単起動※13 (LOOX Mシリーズを除く)

インターネット、Eメール、「FMVサポートナビ」「@メニュー」「らくらくズーム」など、よく使うソフトウェアをすばやく起動します。

(NF/D70の場合)

### ズームボタン

「詳しくは P.26」

「らくらくズーム」を起動。文字サイズだけでなく、画面をそのまま見やすく拡大します。

### メールボタン

「Outlook 2007」を起動。手軽にEメールをはじめられます。※14

### サポートボタン

「詳しくは P.25」

「FMVサポートナビ」や「トラブル解決ナビ」を起動。豊富なサポートツールを利用できます。

### バックアップボタン

「FM かんたんバックアップ」を起動。大切なデータをバックアップできます。



### インターネットボタン

「Windows® Internet Explorer®」を起動。インターネットに自動接続します。※14

### メニューボタン

「@メニュー」を起動。ジャンルや使用目的からソフトウェアを検索できます。

※13 機種により起動するソフトウェア、ボタンの数/配列/形状/名称などが異なります。  
※14 インターネットに接続できる環境が必要です。また、インターネットサービスプロバイダーの接続料やアクセスポイントまでの電話料金はお客様負担となります。

# パソコンは、ここまでやさしくなれる。

見やすいキーボードとわかりやすいメニュー画面、さらに充実したサポート。  
誰でもカンタンに始められる  
FMVらくらくパソコン。



使いやすい

かんたん

あんしん

FMV

らくらく  
パソコン



FMV-BIBLO NF/BR  
FMVNFBRW (白モデル)、FMVNFBRB (黒モデル)

FMVらくらくパソコンの詳細につきましてはこちらをご覧ください。

FMVらくらくパソコンカタログ  
[www.fmworld.net/fmv/rakuraku/](http://www.fmworld.net/fmv/rakuraku/)



\*画面はハメコミ合成です。  
\*写真のパソコンは、NF/BR (FMVNFBRW) です。

## 使いやすい

打ちたい文字、  
使いたい機能がひと目でわかる。「らくらくキーボード」

大きなアルファベット表記。さらに、よく使う文字キーや母音キーを色分けして、使いやすさを追求した「らくらくキーボード」。その他のキーにも、それぞれの役割を日本語で表記してあるので、キー操作で迷うことがありません。

黒キーボード (FMVNFBRBに搭載)

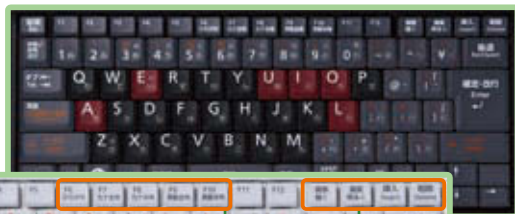

白キーボード  
(FMVNFBRWに搭載)

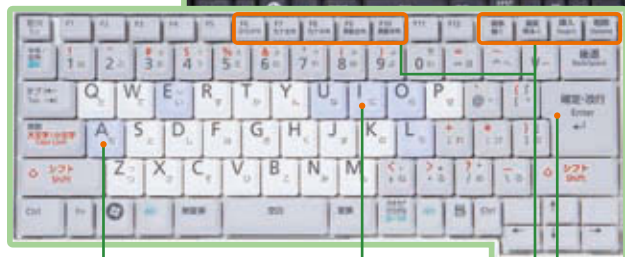

ポイント1  
あ い う え お  
A I U E O  
の母音や「」の位置が探しやすい

ポイント2  
アルファベットの文字  
が大きくて見やすい

ポイント3  
日本語表記なので  
機能がわかりやすい

## かんたん

機能一覧の画面から、  
やりたいことがすぐ選べる。「らくらくメニュー」

電源を入れると、よく使う機能一覧が最初に表示され、インターネットもメールもすぐに始めることができます。



## あんしん

親切・丁寧な対応で、  
どんなことでも相談できる。「専用電話相談窓口」<sup>※1</sup> 1年間 無料

パソコンの使い方につまずいたり困ったりしたときは、専用電話相談窓口にお電話ください。サポート担当者が直接お電話をお受けし、お客様の「困った」の解決、「やりたい」を支援します。

365日対応 (受付時間9:00-17:00<sup>※2</sup>)

らくらくパソコン専任のサポート担当者

わかりやすい言葉で丁寧に解説

お客様のやりたいことをお手伝い



FMVらくらくパソコン専任の  
サポート担当者が親切・丁寧に  
お応えします！

※1 有効期限について:初めて「FMVらくらくパソコン」のパソコン本体に電源が入れた日(ご利用開始日)から1年間です。ご利用開始日から1年間は無料でFMVらくらくパソコン専用電話相談窓口をご利用いただけます。2年目以降は、有料でのサポートサービスを予定しております。※2 システムメンテナンスのため、サポートを休止させていただく場合があります。受付時間は予告なく変更させていただく場合があります。

バッテリーパック				
<b>Li-ionバッテリーパック FM-61A</b> ※1 0644530  <b>NW</b> シリーズ オープン価格 * 標準添付品と同等。	<b>Li-ionバッテリーパック FM-61A (CG)</b> ※1 0644590  <b>NF/D75</b> <b>NF/D70</b> オープン価格 * 標準添付品と同等。	<b>Li-ionバッテリーパック FM-61B (CG)</b> ※1 0644610  <b>NF/D85D</b> オープン価格 * 標準添付品と同等。	<b>Li-ionバッテリーパック FM-65</b> ※1 0644630  <b>NF/D50</b> オープン価格 * 標準添付品と同等。	<b>Li-ionバッテリーパック FM-62</b> ※1 0644560  <b>NF/D40</b> オープン価格 * 標準添付品と同等。
<b>内蔵バッテリーパック FMVNB146</b>  <b>S</b> シリーズ 17,640円 [税抜 16,800円] ※3 質量:約320g * FMVSD50PK (ピンクパープル) 用。標準添付品と同等。	<b>内蔵バッテリーパック FMVNB172</b>  <b>S</b> シリーズ 17,640円 [税抜 16,800円] ※3 質量:約320g * FMVSD50W (ミルクホワイト) 用。標準添付品と同等。	<b>内蔵バッテリーパック FMVNB159A</b>  <b>MG</b> シリーズ 17,640円 [税抜 16,800円] ※3 質量:約320g * 標準添付品と同等。	<b>内蔵バッテリーパック (L) FMVNB165</b>  <b>LOOK R</b> シリーズ 13,230円 [税抜 12,600円] ※3 質量:約315g * 標準添付品と同等。	<b>内蔵バッテリーパック FMVNB166</b>  <b>LOOK R</b> シリーズ 11,550円 [税抜 11,000円] ※3 質量:約225g
<b>内蔵バッテリーパック FMVNB173</b>  <b>LOOK M</b> シリーズ 10,500円 [税抜 10,000円] ※3 質量:約170g * 標準添付品と同等。	<b>内蔵バッテリーパック (L) FMVNB174</b>  <b>LOOK M</b> シリーズ 13,230円 [税抜 12,600円] ※3 質量:約320g	<b>内蔵バッテリーパック FMVNB167</b>  <b>LOOK U</b> シリーズ 10,500円 [税抜 10,000円] ※3 質量:約130g * 標準添付品と同等。	<b>内蔵バッテリーパック (L) FMVNB168</b>  <b>LOOK U</b> シリーズ 13,230円 [税抜 12,600円] ※3 質量:約235g	

ACアダプタ				DVDドライブ (USB接続)
<b>FMV-AC325A</b>  <b>NW</b> シリーズ <b>NF/D75</b> <b>NF/D70</b> <b>MG</b> シリーズ 8,820円 [税抜 8,400円] ※3 外形寸法 (W×D×H): 56×140×28mm 質量:約375g (ACケーブル含む) * 標準添付品と同等。	<b>FMV-AC325</b>  <b>S</b> シリーズ <b>MG</b> シリーズ 8,820円 [税抜 8,400円] ※3 外形寸法 (W×D×H): 56×140×28mm 質量:約375g (ACケーブル含む) * FMVSD50PK (ピンクパープル)、MGシリーズ用。標準添付品と同等。	<b>FMV-AC323A</b>  <b>NF/D85D</b> 8,820円 [税抜 8,400円] ※3 外形寸法 (W×D×H): 56×148×32mm 質量:約435g (ACケーブル含む) * 標準添付品と同等。	<b>FMV-AC504</b>  <b>S</b> シリーズ 8,820円 [税抜 8,400円] ※3 外形寸法 (W×D×H): 56×140×28mm 質量:約375g (ACケーブル含む) * FMVSD50W (ミルクホワイト) 用。 標準添付品と同等。	<b>DVD-ROM&amp;CD-R/RWドライブユニット FMV-NCB53</b>  <b>LOOK M</b> シリーズ <b>LOOK U</b> シリーズ 31,290円 [税抜 29,800円] ※3 * DVD再生時にコマ落ちが発生する場合があります。
<b>FMV-AC320C</b>  <b>NF/D40</b> <b>LOOK M</b> シリーズ 8,820円 [税抜 8,400円] ※3 外形寸法 (W×D×H): 46×108×30mm 質量:約295g (ACケーブル含む) * 標準添付品と同等。	<b>FMV-AC317E</b>  <b>LOOK R</b> シリーズ 8,820円 [税抜 8,400円] ※3 外形寸法 (W×D×H): 50×115×27mm 質量:約340g (ACケーブル含む) * 標準添付品と同等。	<b>FMV-AC324</b>  <b>LOOK R</b> シリーズ 8,820円 [税抜 8,400円] ※3 外形寸法 (W×D×H): 29.2×132×29.4mm 質量:約255g (ACケーブル含む) * スティック形状の軽量ACアダプタ。	<b>FMV-AC313B</b>  <b>LOOK U</b> シリーズ 6,090円 [税抜 5,800円] ※3 外形寸法 (W×D×H): 39×88×27mm 質量:約269g (ACケーブル含む) * 標準添付品と同等。	<b>スーパーマルチドライブユニット FMV-NSM52</b>  <b>LOOK M</b> シリーズ <b>LOOK U</b> シリーズ 52,290円 [税抜 49,800円] ※3 * DVD再生時にコマ落ちが発生する場合があります。

ポトリブリケータ	増設用バッテリーユニット	変換ケーブル	その他	
<b>FMV-NPR25</b>  <b>LOOK U</b> シリーズ 12,600円 [税抜 12,000円] ※3 * 外部ディスプレイ端子、LAN、USB2.0×4を装備。	<b>FMVNB130</b>  <b>MG</b> シリーズ 17,640円 [税抜 16,800円] ※3 質量:約230g	<b>変換ケーブル (LAN/CRT) FMV-NCBL4</b>  <b>LOOK U</b> シリーズ 4,200円 [税抜 4,000円] ※3	<b>FMVタッチペン1</b> ※1 0635075  <b>LOOK U</b> シリーズ 2,940円 [税抜 2,800円] ※2 * 1セット3本入り。標準添付品と同等。	<b>ゴムキャップ</b> ※1 (スティックポイントf BK) 0640598  <b>LOOK U</b> シリーズ 2,100円 [税抜 2,000円] ※2 * 黒色3個入り。標準添付品と同等。

※1 お問い合わせ:富士通フロンティア株式会社 (0120-505-279) ※2 標準価格です。 ※3 希望小売価格です。

## コンパクト両面カラーキャナ「ScanSnap」

ScanSnap S1500「FI-S1500」 オープン価格

- A4両面カラー20枚/分読み取り
- カラー、グレースケール、白黒自動判別
- Adobe® Acrobat® 9 Standard (日本語版) 添付
- Word、Excel、PowerPoint 変換機能
- 名刺管理ソフト添付
- A3サイズ対応 (※A3キャリアシート使用時)
- 外形寸法 (幅×奥行×高さ): 292×159×158mm
- 重量3kg

ScanSnap S300「FI-S300-P」オープン価格

- A4両面カラー8枚/分読み取り
- USBバスパワー駆動対応 ●名刺管理ソフト添付
- Adobe® Acrobat® 8 Standard (日本語版) 添付
- 外形寸法 (幅×奥行×高さ): 284×95×77mm
- 質量1.4kg

\*より詳細な仕様および、活用事例についてはこちらでご確認ください。  
(<http://scansnap.fujitsu.com/jp/>)

\*商品に関するお問合せ先:PFU イメージング サービス&サポートセンター  
0120-37-9089 (9:00~12:00、13:00~17:00 土、日、祝祭日、年末年始を除く)



## 会員限定キャンペーン

2009年夏モデル※4をご購入の方へキャンペーン実施中! ※5  
<http://azby.fmworld.net/shopping/>

FDDユニット

会員特別価格

2,980円 (税抜 2,839円) ※6  
<2009年10月31日お申し込みまで※7>

ウイルスバスター™ /  
ノートン インターネットセキュリティ™  
(月額オンラインサービス)  
月額 441円~ (税抜 420円~)

「携帯万能 for FMV」  
専用ケーブル ※8  
1,900円~ (税抜 1,810円~) ※6

- ※4 LOOX Uシリーズも対象となります。
- ※5 事前にAzbyClubへの入会 (FMVユーザー登録) が必要です。ご購入はインターネットでの手続きとなります。詳細は、マイページ内の「優待販売」(<http://azby.fmworld.net/shopping/>)にてご確認ください。
- ※6 価格は送料別です。
- ※7 2009年11月1日以降は、通常会員価格5,229円 (税抜 4,980円) での提供となります。
- ※8 FMVに添付のソフトウェア「携帯万能 for FMV」をご利用いただく場合、本ケーブルが必要となります。





# PowerPoint 2007でフォトアルバムやハガキをつくる!!

「Office PowerPoint 2007」は、プレゼンテーション資料だけでなく、フォトアルバムやハガキもつくれます。写真の挿入や加工が簡単に行えるので、家族の思い出の写真を利用したオリジナル作品づくりを楽しめます。

「Office PowerPoint 2007」搭載モデル

NF  
シリーズ

MG  
シリーズ

LOOK R  
シリーズ

※1 FMVNFD70WP、FMVNFD50WPのみ。

## フォトアルバム



## ポストカード



## 案内状・招待状

### 案内状



### 遠足のしおり



### イベント



## 写真の加工がかんたん!!

例えば、多数のフレームからお好みのものをクリックひとつでつけられます。



## FMVなら「パワーポイント テンプレート コレクション」を標準添付

### ●収録済みテンプレート例



フォトアルバムやハガキなどのテンプレートを約250点も収録。自分だけのオリジナル作品が簡単に作れます。

## FMVをお買い上げいただいた方におトクな特典!

@nifty光 with フレッツ  
(光ファイバー)

ADSL

@niftyが実施中の  
おトクな  
キャンペーン!



5,000円 キャッシュバック!!!



3,000円 キャッシュバック!!!

▶ 対象者 FMV購入者で、キャンペーン期間中に※C@nifty光 with フレッツ/ADSLにお申し込みいただき、お申し込み日から1年以内に開通した方。

※A FMVのお得な特典(キャッシュバック)と併用できないキャンペーンがございます。お申し込み前に対象となるキャンペーン期間、内容などの最新情報を必ずご確認ください。

※B キャッシュバック特典振込前に、解除またはコース変更された場合、キャッシュバック特典の対象外となります。キャッシュバック特典の詳細については、専用お申し込みページまたはお電話にてご確認ください。

※C キャンペーンの内容、期間については、下記の@niftyのホームページをご確認ください。

※すでに回線を契約されている場合やタイプ変更の場合は特典適用外となります。

※すでに@nifty会員の方対象です。

※キャンペーン詳細は、本体に同梱の@niftyブロードバンドガイドをご確認ください。

※本キャンペーン特典は、@niftyブロードバンドガイドに記載のお申し込み方法にて入会された場合にのみ適用となります。

▶ @niftyが実施中のおトクな特典やFMVならではの特典、

また月額費用などの最新情報はこちらをご覧ください。

<http://www.nifty.com/azby/fmworld/>

▶ お問い合わせ先

@niftyお申し込み受付デスク

通話料  
無料

0120-50-2210

ゴー! ニフティ

受付時間 毎日9:00~22:00  
携帯電話・PHS着信可

※記載されている内容は2009年6月現在のもので、予告なく変更されることがあります。

# 楽しさひろがる! Windows Vista® Home Premium

美しい画面表示や、デジタルエンターテインメント機能など、多彩な機能を備えた「Windows Vista® Home Premium」※1を搭載。高性能デュアルコアCPUや大容量メモリを搭載しているBIBLOなら、Windows Vista®をより快適に使いこなせます。

※1 LOOX R/D70は「Windows Vista® Business with SP1 正規版」、LOOX Mシリーズ、LOOX Uシリーズは「Windows® XP Home Edition 正規版 (SP3)」を搭載しています。

## 透過ウィンドウで使い勝手が向上する 「Windows® Aero™ インターフェイス」※2

透明感あふれるガラス風の透過ウィンドウにより、デスクトップアイコンや作業中のフォルダなどを閉じることなく確認できます。また「Windows® フリップ 3D」を使えば、作業中のウィンドウを3Dで確認できるので、煩わしいウィンドウ操作を解消します。



Windows® Aero™ インターフェイス



Windows® フリップ 3D

※2 使用状況によっては、無効となる場合があります。

## 各種ジャンルのネット映像を、 手軽に楽しめる「メディアオンライン」

「Windows® Media Center」の専用コンテンツを手軽に楽しめます。映像や音楽のダウンロード、ネットショッピングなど快適で便利なオンラインサービスの利用が可能です。



天気予報「ウェザーニュース」

スポーツ「フィットネスチャンネル」

提供:株式会社ウェザーニュース

提供:セントラルスポーツ株式会社

※3 NWシリーズ、NF/D85Dにリモコンを標準添付。

## パソコンをすぐに起動できる 「スリープモード」

現在の稼働状態をメモリに保存して電源をオフにできる「スリープモード」は、わずか数秒でパソコン使用を再開できるので、これまでのように起動時間でイライラすることがありません。※4

※4 シャットダウンをした場合や休止状態の場合、起動に時間がかかります。



NF/D70 (FMVNF70W)  
Windows Vista® Home Premium 正規版 搭載。

## 知りたい情報を簡単に入手できる 「Windows® サイドバー」

デスクトップ画面上に表示される「Windows® サイドバー」に、さまざまな用途に使えるガジェット(簡易ソフトウェア)を格納しておくと、必要な情報を常に表示することができます。

**FMV オリジナル** FMVランチャーガジェット  
簡単にやりたいことがはじめられる

電子マニュアル「FMV画面で見るマニュアル」を起動。知りたいことが簡単に調べられます。

**FMV オリジナル** AzbyClubガジェット  
お客様に合わせた情報が入手できる

**時事ニュース (提供:@nifty)**  
7ジャンルからお好きな情報を入手できます。

- 主要
- 経済
- 社会
- 海外
- 政治
- スポーツ
- 話題・娯楽

**AzbyClub新着情報**  
お客様の登録機種や購入時期などに合わせたサポート情報やお役立ち情報などを自動で入手して表示します。

- サポート情報
- 優待販売情報
- FMV使いこなし情報
- キャンペーン情報



Manage and edit photos with Windows Vista®  
Windows Vista®なら、いつものスナップ写真や思い出の1枚が、ちょっとした工夫で最高傑作に。



PC×ケータイ

大切なヒトに、大切なキモチを伝えよう

面と向かって云いたいけど、言葉だけじゃ表現できない。  
衝動的に撮った瞬間だけど、いまず誰かと共有したい。  
そんなとき、ほんの少しだけ、今まで知らなかったチカラをかりことで、  
もっと深く、もっとたくさん、それができる。もっとヒトとつながりたいと思う「アナログなキモチ」を、  
PCやケータイなど「デジタルのチカラ」で応援する「アイ・ハコバ」プロジェクトを、富士通は応援しています。  
<http://love.wdlc.jp/>





## FMVで、思い出のワンシーンを“キレイ”に“カンタン”に。

動画

ハイビジョンビデオカメラ(AVCHD)



## 接続、取り込みがとても簡単!

ハイビジョンビデオカメラ(AVCHD)の映像を、簡単に取り込むことができます。

### 《DVD MovieWriter® for FUJITSU》

(NWシリーズ、NF/D85D、NF/D75、NF/D70)

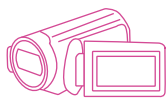

ハイビジョンビデオカメラ(AVCHD)\*1をパソコンに接続する。

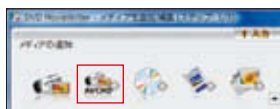

動画をインポート。



映像がクリップで表示され取り込みたい映像クリップにチェックをいれて選ぶだけ。

\*1「DVD MovieWriter® for FUJITSU」に対応しているハイビジョンビデオカメラ(AVCHD)については次のURLをご確認ください。  
([http://www.ulead.co.jp/product/dvdmoviewriter/oem/compatibility\\_hdvcam.htm](http://www.ulead.co.jp/product/dvdmoviewriter/oem/compatibility_hdvcam.htm))



## パソコン内のハイビジョン映像をそのまま再生できる!

AVCHDフォーマットで撮りためたハイビジョン映像を、「フォルダ」や「日付」、「評価」ごとにわかりやすく表示して再生したい動画を簡単に探して再生することができます。

### 《CyberLink AVCHD Player》

(NF/D85D、NF/D75、NF/D70)



映像がサムネイルで表示され、見たい映像をクリックするだけ。

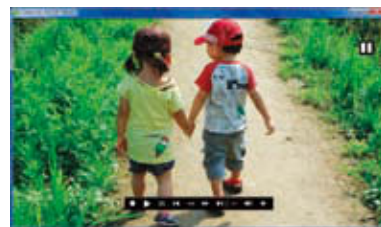

パソコンに取り込む!

パソコンの中で楽しむ!

静止画

デジタルカメラ・携帯電話



## メモリーカードを差し込むだけで、データを簡単取り込み!

メモリーカードを差し込むと、「マイフォト」が自動起動。ワンクリックで写真を楽しみながら保存できます。

### 《マイフォト》

(NWシリーズ、NFシリーズ、Sシリーズ、MGシリーズ、LOOX Rシリーズ)



\*拡張子が「.jpg」のデータのみ利用できます。  
また、メモリーカードに「DCIM」フォルダが存在しない場合、「マイフォト」は自動起動しません。



写真を楽しみながら保存できます。



メモリーカード内の画像を一覧で表示することもできます。



## “顔”で写真を探せて検索と管理がらくらく!

パソコンに撮りためた写真を、人物ごとの“顔”で検索できる「フェイスサーチナビ」\*1を使えば、ポストカードなどを作る際に必要な写真を簡単に検索できます。

### 《3D MediaSurfing》

(NWシリーズ、NFシリーズ、Sシリーズ、MGシリーズ)



写真を取り込むときに顔部分を認識して、被写体の顔をパソコンが覚えます。



パソコンが覚えた“顔”を使用して、指定した人物が写っている写真を簡単に 찾을 ことができます。

\*1 富士フイルム株式会社の顔認識・分類テクノロジーを採用しています。





## ハイビジョン映像を編集して 素敵なムービーを作ろう!

ハイビジョンビデオカメラ (AVCHD) の映像の編集・保存や、  
デジタル放送の番組のオンディスク編集<sup>※2</sup>が可能です。

### 《DVD MovieWriter® for FUJITSU》

(NWシリーズ、NF/D85D、NF/D75、NF/D70)



「クイックアクセス」メニューから、  
よく使う機能を簡単に起動できます。



シーンのカットや並び替えなどの編集や、  
オリジナルタイトルをつけてBlu-ray DiscやDVDに映像を保存できます。

※2 オンディスク編集に対応するメディアはBlu-ray Disc (BD-RE、BD-RE DL)、  
DVD (DVD-RAM、DVD-RW) になります。  
\*取り込んだ映像をDVDに書き込む場合、映像の録画時間よりも長い時間がかかります。

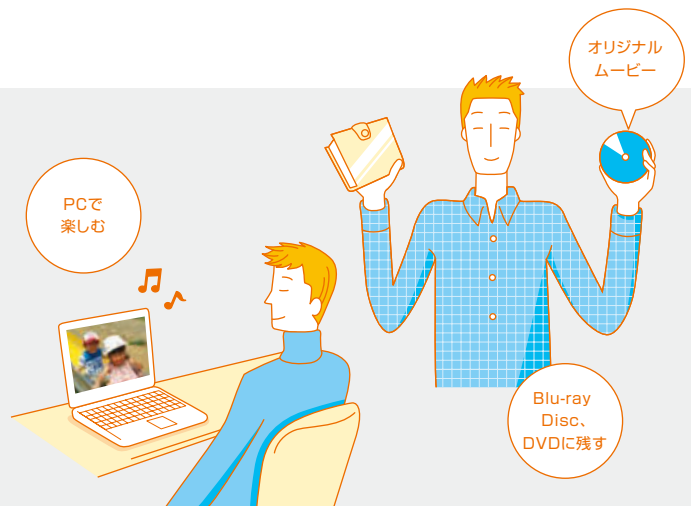

大画面につないで楽しもう!HDMI端子と  
テレビ出力キューティリティ<sup>※</sup>で簡単ピッタリ画面!  
(NWシリーズ、NF/D85D、NF/D75、NF/D70、Sシリーズ)



※ 「テレビ出力キューティリティ」を使ってテレビの表示領域に合わせて画面ぴったりに表示する  
「ドット・バイ・ドット」表示や「ジャストスキャン (拡大/縮小)」表示できます。  
テレビとの動作確認情報などについては、  
<http://azby.fmworld.net/support/shuhen/ihv/>に掲載しています。

## 作品を作って楽しむ!



## 製本も本格的な仕上がりのフォトブックを作ろう!

### 《MyBookEditor》

(NWシリーズ、NFシリーズ、Sシリーズ、MGシリーズ)

撮りためた写真を使い、レイアウトや背景を  
決めるだけの簡単な操作で、本格的な  
フォトブックが作れます。

\*フォトブックの製本は有償サービスになります。料金や  
「MyBookEditor」につきましては次のURLでご確認ください。  
(<http://www.mybook.co.jp/>)



## かんたんにミュージックビデオを作ろう!

### 《muveeNow》

(NWシリーズ、NF/D85D、NF/D75、NF/D70)

お気に入りの写真、動画、音楽を  
選び「muvee作成」ボタンを  
クリックするだけで、簡単に  
ミュージックビデオを作れます。



## 写真を補正してオリジナル作品も作れる!

### 《@映像館》

(NWシリーズ、NFシリーズ、Sシリーズ、MGシリーズ)

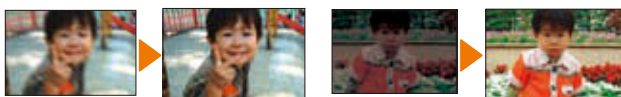

\*写真はイメージです。

## 完成





## デジタル放送を楽しもう

NWシリーズ

NF/D85D

### ノイズがない、きめ細かな美しい映像のデジタル放送

BIBLOなら、パソコンならではの多彩な機能でデジタル放送を堪能できます。さらに、NWシリーズなら地上デジタル放送に加え、BSデジタル・110度CSデジタル放送の番組も楽しめます。

\* NF/D85Dは、地上デジタル放送にのみ対応しております。



### デジタル放送をあざやかに楽しめる

#### 「画質設定ユーティリティ」

NWシリーズ

コントラストと彩度が最適に調整されるので、デジタル放送やBlu-ray Disc、DVD再生時にあざやかな映像で楽しめます。



\* 効果をわかりやすくしたイメージ(写真)です。

### 地デジの録画の楽しみが広がる新ルール「ダビング10」

ダビング10対応

コピー9回+ムーブ1回の計10回、Blu-ray DiscまたはCPRM対応のDVD<sup>※1</sup>に保存することが可能です。<sup>※2</sup>



Blu-ray DiscまたはCPRM対応のDVDに最大9回コピーできます。



10回目は「移動(ムーブ)」となり、ハードディスク内の録画番組は消去されます。

※1 保存時はSD画質に変換されます。DVDへの移動(ムーブ)・ダビングの場合、5.1ch音声の番組は2chにダウンミックスとなります。また、パソコンでDVDを再生する場合は、「WinDVD<sup>®</sup>」をご使用ください。

※2 「DigitalTVbox」でデジタル放送をBlu-ray DiscまたはCPRM対応のDVDに保存する場合、すでに録画番組以外のデータが入っているときは追記できません。録画番組データのみの入っている場合は追記できます。(DVD-Rは追記に対応していません。)

### 対応メディア一覧

\* DVD-R DL(2層)には対応していません。

Blu-ray DiscやCPRMに対応したDVD-RAMに加え、DVD-R、DVD-RWにもデジタル放送をダビングできます。



BD-R DL(2層)



BD-RE DL(2層)



DVD-RAM



DVD-R



DVD-RW

### FMVならこんなに便利

### テレビの楽しみを広げる「おすすめコンテンツメニュー」

FMVがお客様の好みに合ったコンテンツをおすすめする便利なソフトウェア。リモコンの「おすすめ」ボタンからも起動でき、一覧で表示されたコンテンツから選択するだけの簡単操作で楽しむことができます。

「おすすめ」ボタンで  
かんたん起動



FMVが新しいテレビの楽しみ方を提案します。



#### おすすめニュース

嗜好、ニュースの新規性、世間の話題性から分析して、FMVがおすすめする順にリストアップして表示します。気になるニュースを選択すると、詳細な内容を見ることができます。

\*本サービスは、将来@niftyからの情報提供が終了した場合、ご利用できなくなる可能性があります。

#### おすすめ番組

過去の録画予約履歴からFMVがおすすめする番組を表示します。テレビ番組表を起動しなくても、気になる番組を選択して録画予約まで完了できます。また、サイドバー内のガジェットでもお知らせするので好きな番組の見逃しを防ぎます。

#### おすすめビデオ

「おすすめ自動録画」された番組を確認・視聴することができます。気になる録画番組を選択するだけで、再生して楽しむことができます。

### 突然の延長に自動で対応できる「延長録画」

#### 「スポーツ延長録画」

◎スポーツ番組を、最大延長時間まで自動的に録画します。また、スポーツ番組の延長によって繰り下げ放送された番組も逃さず録画できます。

#### 「ドラマ延長録画」

◎「毎週録画」に設定したドラマ番組が、最終回などで放送時間が拡大されても、自動的に延長して録画します。

### 見たいシーンを見逃さない「タイムシフト」<sup>※3</sup>

放送中の番組を一時停止や巻き戻し、早送りすることができます。

※3 タイムシフト機能は最大90分となります。

#### 【デジタル放送のコピー制御について】

地上デジタル放送・BSデジタル放送の番組は、コピー制御信号を加えて放送されています。コピー制御に伴い、デジタル放送を視聴・録画するためには、受信機器に「B-CAS(ビーキャス)カード」を挿入する必要があります。

\*B-CASカードは、デジタル放送に対応したFMVシリーズに標準添付しています。

コピー制御の仕組みに関する一般的な問い合わせは

コピー制御お問合せセンター  
TEL:0570-000-288(受付時間:10時~20時)

\*画面はハメコミ合成です。\*機種により機能が異なります。仕様の詳細はP.31~33でご確認ください。\*テレビの録画・編集・複製(データ形式の変換を含む)などは、お客さま個人またはご家族で楽しむ目的でのみご利用ください。\*テレビをご覧いただくためには、外部アンテナをケーブル(別売)でつなぐ必要があります。(NF/D85Dでは、標準添付のアンテナ変換ケーブルが必要となります。)\*NWシリーズは、BS/CSアンテナへの電源供給機能がありません。別途電源供給器が必要になる場合があります。詳細は次のURLで事前にご確認ください。(http://azby.fmwworld.net/support/hard/bcscs/) \*地上デジタル放送の詳細は社団法人デジタル放送推進協会(Dpa)のホームページ(http://www.dpa.or.jp/)をご覧ください。

P.33「デジタル放送対応モデルご購入前のご注意」もあわせてご確認ください。



## 「ネットテレビビューアー」でネットテレビを楽しもう

(LOOX Mシリーズ、LOOX Uシリーズ除く)

「@niftyビデオ共有」で提供中のネット動画を手軽に楽しむことができる「ネットテレビビューアー」を搭載。ジャンルやチャンネル、コンテンツを選択していただくの簡単な操作で視聴ができ、パソコンの楽しみを広げます。「ネットテレビビューアー」を起動後はリモコンでの操作にも対応し<sup>※4</sup>、離れた場所からでも手軽に操作して楽しめます。

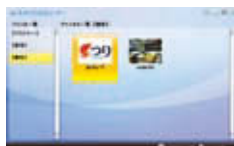

「ジャンル」と「チャンネル」を選ぶ



「コンテンツ」を選ぶ



簡単に視聴できます

視聴可能な  
コンテンツを  
順次追加予定

※4 NWシリーズ、NF/D85Dのみリモコンを添付しています。

\*本サービスはインターネットに接続できる環境が必要です。\*コンテンツの配信期間や配信時間が制限されたり、コンテンツ提供元からの情報提供が終了した場合にご利用できなくなる場合があります。

\*ご利用環境によっては映像にコマ落ちがおき場合があります。

詳しくはホームページでもご覧になれます。 www.fmwworld.net/fmv/





環境と人どちらにもやさしい。それが富士通がお届けするエコ・デザインです。



PCグリーンラベル制度への各製品の登録情報や、富士通の環境についての取り組みの詳細は、富士通ホームページ「環境活動」をご覧ください。 <http://jp.fujitsu.com/about/csr/eco/>

## ◎環境への取り組み

<p><b>省エネ法</b> 省エネ法で2007年度までに達成しなければならない目標基準値を達成した製品です。 製品ごとのエネルギー消費効率、P.31～32「ハードウェア仕様一覧」をご覧ください。</p> <p><b>国際エネルギースタープログラム (LOOX Rシリーズ、LOOX Uシリーズ)</b> 当社は、国際エネルギースタープログラムの参加事業者として、本製品が国際エネルギースタープログラムの対象製品に関する現行基準を満たしていると判断します。</p>	
<p><b>J-Mossグリーンマーク</b> J-Mossグリーンマークは、JIS C 0950:2008に規定される特定化学物質（鉛、六価クロム、水銀、カドミウム、PBB（ポリ臭化ビフェニル）、PBDE（ポリ臭化ジフェニルエーテル）の6物質）の含有マークの表示が必要ない製品に表示できるマークです。 カタログ掲載の製品は、全機種J-Mossグリーンマークに対応しています。J-Mossの詳細は、<a href="http://home.jeita.or.jp/eps/jmoss.html">http://home.jeita.or.jp/eps/jmoss.html</a>をご参照ください。 * 富士通製パソコンにおけるJ-Mossグリーンマーク製品の詳細情報は、<a href="http://www.fmworld.net/fmw/jmoss/">http://www.fmworld.net/fmw/jmoss/</a>をご覧ください。</p> <p><b>RoHS指令</b> 電気・電子機器に含まれる特定化学物質（鉛、六価クロム、水銀、カドミウム、PBB（ポリ臭化ビフェニル）、PBDE（ポリ臭化ジフェニルエーテル）の6物質）の使用を制限する欧州議会および理事会の指令である「RoHS指令」に全機種対応しています。</p> <p><b>VOC（揮発性有機化合物）</b> BIBLOは、JEITA「パソコンに関するVOCガイドライン」の基準に適合した製品です。 * ガイドライン詳細は、<a href="http://it.jeita.or.jp/infosys/committee/envirom/0509vocguideline/index.html">http://it.jeita.or.jp/infosys/committee/envirom/0509vocguideline/index.html</a>をご参照ください。</p> <p><b>大豆インキ使用包装箱/マニュアル</b> BIBLOを梱包するダンボール箱やマニュアル（注意書きの紙などを除く）の印刷に環境負荷の少ない大豆インキを使用。また、マニュアルの電子化をすすめ、紙資源の節約に取り組んでいます。</p> <p><b>再生プラスチック</b>（LOOX Mシリーズを除く） 1998年よりBIBLOのボディーの一部に再生プラスチックを採用。</p>	
<p><b>グリーン購入法</b> 2001年4月から施行のグリーン購入法（国等による環境物品などの調達の推進等に関する法律）に基づく調達の2009年度基本方針（判断の基準）に適合した製品です。</p> <p><b>グリーン購入ガイドライン</b> グリーン購入を促進する「グリーン購入ネットワーク」（GPN）購入ガイドラインに基づく「エコ商品ねっと」に製品環境データを提供しています。</p>	
<p><b>PCグリーンラベル</b> 本製品はPC3R「PCグリーンラベル制度」の審査基準（2009年度版）を満たしています。 詳細は、Webサイト<a href="http://www.pc3r.jp">http://www.pc3r.jp</a>をご覧ください。</p> <p><b>グリーン製品</b> 当社の厳しい環境評価基準（省資源化、リサイクル設計、化学物質含有/使用規制、省エネルギー、環境情報の提供など）をクリアし、地球環境に配慮した「グリーン製品」として提供しています。 さらに、NF/D75、NF/D70、NF/D50、Sシリーズ、MGシリーズ、LOOX Rシリーズは、エネルギー消費効率に優れた（省エネ法2007年度目標基準を1000%以上達成）当社が定める「スーパーグリーン製品」として提供しています。</p> <p><b>ISO 14001</b> 富士通グループは、富士通本体及びすべての国内グループ会社、ならびに、海外グループ会社の主要な生産拠点において環境マネジメントシステムISO 14001の認証を取得しています。</p>	    
<p><b>PCリサイクル</b> このマークが付いた富士通パソコンは、新たな料金のご負担なく富士通がリサイクル（回収・再資源化）いたします。詳しくは、下記のホームページをご覧ください。</p> <p>富士通パソコンリサイクル受付センター <b>【お申し込み】</b> <a href="http://azby.fmworld.net/recycle/">http://azby.fmworld.net/recycle/</a> <b>【お問い合わせ】</b> 03-5715-3140（受付時間 9:00～17:00、土・日・祝日を除く）</p> <p>*法人のお客様は、「富士通パソコンリサイクル受付センター」はご利用いただけません。法人のお客様向けパソコンリサイクルは、当社ホームページ「IT製品の処分・リサイクル」（<a href="http://jp.fujitsu.com/about/csr/eco/products/recycle/recycleindex.html">http://jp.fujitsu.com/about/csr/eco/products/recycle/recycleindex.html</a>）をご覧ください。</p> <p><b>バッテリーのリサイクル</b> 当社は有限責任中間法人 JBRCに加盟し、バッテリーのリサイクルを実施しています。 使用済みバッテリーのリサイクルにご協力ください。 （<a href="http://www.jbrc.net/hp/contents/jbrc/index.html">http://www.jbrc.net/hp/contents/jbrc/index.html</a>）</p>	  

低電力に向けた最新技術を採用し、パソコン使用時におけるCO<sub>2</sub>排出量の減少に貢献しています。

◆環境負荷の低減に貢献するLEDバックライト  
（NF/D75、NF/D70、MG/D75、LOOX Rシリーズ、LOOX Mシリーズ、LOOX Uシリーズ）  
低消費電力&水銀未使用のLEDバックライトを採用しています。



◆ボタン1つで省電力設定  
ECOボタン、省電力ボタン  
（Sシリーズ、MGシリーズ、LOOX Rシリーズ）

パソコンの消費電力を節約するモードへ切り換えます。



化石原料使用量や炭酸ガス発生量が少ない植物性プラスチックの採用。  
（NWシリーズ、MGシリーズ）

◆植物などのデンプンから作られるポリ乳酸を用いた植物由来のプラスチックをボディーの一部に採用



NWシリーズ

\*NWシリーズは、キーボードやワンタッチボタンなどの一部部品を除く、プラスチック部品の約7割に採用。

◆トウモロコシの種子より抽出されるひまし油を原料とした、柔軟性にすぐれた植物性プラスチックをボディーの一部に採用

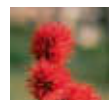

トウモロコシ



MGシリーズ

◎設計から、回収まで。ライフサイクルを通して環境保全に取り組んでいます。

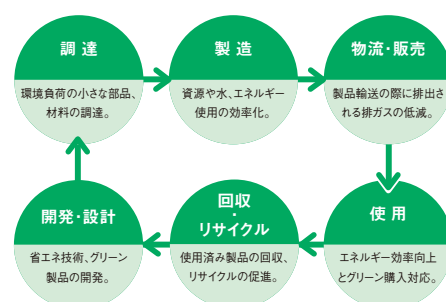



# あなたの「困った」を解決する、充実のサポートソフト。

## 困ったときは「サポート」ボタンを押してみよう

パソコンの調子が悪いときや、困った状態になったら、キーボードにある「サポート」ボタン<sup>※1</sup>を押してください。問題解決のお手伝いをする多彩なサポートツールを1つにまとめた「トラブル解決ナビ」「FMVサポートナビ」が、パソコンの状態に合わせて起動します。



ワンタッチボタンの「サポート」ボタンをプッシュ!

### 「トラブル解決ナビ」にかんたんアクセス

Windows® が起動しない  
「もしもの時」に役立つ  
ソフトウェアで、  
様々な問題に対応します。

<主なメニュー>

- OSが起動しなくなったときでも必要なデータをバックアップできる

「かんたんバックアップレスキュー」<sup>※3</sup>

Windows® が起動せず、リカバリをする必要があるときに、データを退避させることができます。  
(Eメール、Eメールアドレス、文書、写真など)

- パソコンの不具合を診断できる

「ハードウェア診断」

パソコンの調子がおかしいと思ったら、すぐに「ハードウェア診断」。パソコンのハードウェアに不具合がないか診断します。



### 「FMVサポートナビ」が起動

わからないことを調べたり、  
日頃のパソコンのメンテナンスに  
役立つソフトウェアなどが搭載さ  
れています。

<主なメニュー>

- 日頃のバックアップがかんたんにできる

「FMV かんたんバックアップ」<sup>※2</sup>

きめ細かいデータのバックアップが簡単にできます。  
また、複数のユーザーのデータも個別にアップできます。  
(Eメール、Eメールアドレス、文書、写真など)

- キーワードからすぐに調べられる

「FMV画面で見るマニュアル」<sup>※3、※4</sup> (詳しくは P.28)

冊子マニュアルを見なくても、パソコンの中に電子化されたマニュアルがあります。パソコンの特性を活かした豊富な検索機能で、すばやく問題の解決策を見つけることができます。



※1 LOOX Mシリーズ、LOOX Uシリーズを除く。 ※2 すべてのデータの保存/復元/利用を保証するものではありません。また、著作権保護された映像(デジタル放送の録画番組など)や音楽などは保存/復元/利用できない場合があります。  
※3 LOOX Mシリーズを除く。 ※4 LOOX Uシリーズには「FMVマニュアル」が搭載されています。

## 利用環境と大切なデータを保存・復元できる「マイリカバリ」



「マイリカバリ」を使用して自分のパソコン環境をまるごと保存。Eメールやインターネットの設定、追加したソフトウェア等をまるごとバックアップできるので、トラブルが発生しても、すぐに元の環境に戻せます。<sup>※5</sup>

また、ハードディスクに保存されているリカバリ用データを利用して、ご購入時の状態に戻すこともできます。

### ■「マイリカバリ」があるとこんなに便利

事前に利用環境を保存しておけば

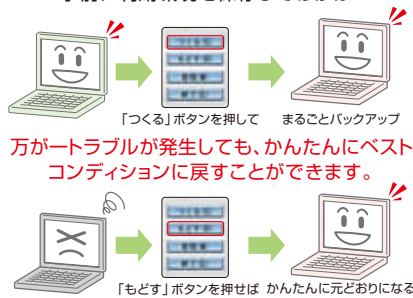

利用環境の保存先を選ぶ!

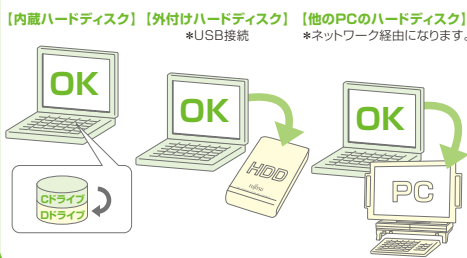

ハードディスクに保存されている  
リカバリ用データを使用すれば

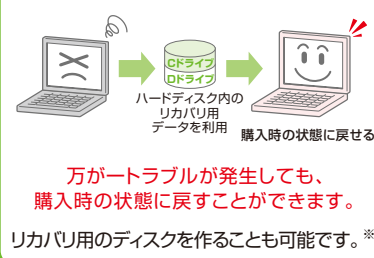

※5 OSやソフトウェアが不具合の場合、ハードウェアの物理的な不具合や故障の場合は別途修理が必要になります。  
※6 LOOX Mシリーズは、リカバリ用のディスクを作ることができません。LOOX R/D70、LOOX Uシリーズにのみ「リカバリディスク」を標準添付しています。それ以外の機種は、あらかじめハードディスク内に保存されているリカバリ用データを、市販のDVDディスク(DVD-R、DVD-RW、DVD+R、DVD+R DL(2層)、DVD+RW)または、Blu-ray Disc(NWシリーズ、NF/D85D、NF/D75)に保存しておくことをおすすめします。万が一、リカバリデータを破損および、誤って消去した場合は、お問い合わせ窓口(0120-950-222)にご相談ください。  
※すべてのデータの保存/復元/利用を保証するものではありません。また、著作権保護された映像(デジタル放送の録画番組など)や音楽などは保存/復元/利用できない場合があります。

## NEW いざという時のために、大切なデータを富士通がおあずかりする オンラインPOQET

オンラインPOQETは、お客様のパソコンの大切なデータ(メールや写真等)をインターネット上のディスクに保存するサービスです。万一ウイルスに感染したり、ハードディスク故障等が起こっても、大切なデータを取り戻すことができます。FMV2009年夏モデル<sup>※1</sup>をご購入された方に、無料でお試しいただけるコースをご用意しております。詳しいサービス内容はこちらをご確認ください。<http://azby.fmwworld.net/poqet/>

※1 LOOX Mシリーズ、LOOX Uシリーズを除く。また、LOOX R/D70をWindows® XP Professionalにダウングレードされた場合はご利用できません。  
※本サービス内容は2009年6月現在のものであり、予告なしに変更することがあります。



## 目的にぴったりのソフトウェアが見つけれられる「@メニュー」

\* LOOX Mシリーズ、LOOX Uシリーズを除く。

豊富にあるソフトウェアの中から、ジャンルや使用目的を選んでいくだけで、使いたいソフトウェアが簡単に見つかります。



さらに使やすく、見やすくなり、  
検索性がアップ



音声ガイドとイラストでソフトウェアの  
使い方をわかりやすく紹介

### ● さらに便利!!

NF/D75、NF/D70なら、「メニュー」ボタンを押す  
だけで、「@メニュー」を起動することができます。



## 使いなれたパソコン環境を新しいパソコンにかんたんに引越しできる「PC乗換ガイド」

\* LOOX Mシリーズ、LOOX Uシリーズを除く。

思い出の写真や音楽データなど、古いパソコン環境を簡単操作で、新しいパソコンに引越することができます。

### ● わかりやすいガイダンスでかんたん操作

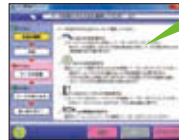
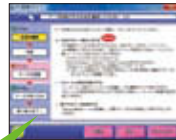

★利用環境に合わせて移行手段を選択※7



CD/DVD



LAN環境



USBメモリ



外付け  
ハードディスク

★移行したいファイルや設定を選択



Outlookの設定  
・個人フォルダのデータ  
・Eメールや  
アカウントの設定



Outlook Express/Windows®メールの設定  
・アドレス帳  
・Eメールデータ  
・アカウント情報



ドキュメントに含まれるファイル  
・写真・音楽  
・Office文書



Internet Explorer®の設定  
・お気に入り  
・LANの設定  
・スタートページ



・デスクトップ上の  
ファイル

### ● 機種・メーカー問わず乗換可能

古いパソコンのOSが「Windows® XP」、「Windows Vista®」であればメーカーを問わずデータをスムーズに移行できます。※8

※7 データの移行元/移行先のパソコンにより、ご利用できる移行手段は異なります。 ※8 本ソフトウェアは、お客様のご利用環境によっては正しく動作しない場合があります。

※ すべてのデータの移行を保証するものではありません。また、著作権保護された映像(デジタル放送の録画番組など)や音楽などは、データ移行しても利用できない場合があります。

## セキュリティ機能も充実

### ● 選べるセキュリティ対策ソフト※9、※10

最初から多彩なセキュリティ対策ソフトが搭載されているので、追加  
でご購入する必要がありません。



「ウイルスバスター™ 2009」

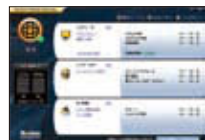

「ノートン インターネットセキュリティ™ 2009」

●危険なWebサイトからパソコンを守る 「サイトアドバイザープラス」※11

●有害サイトへのアクセスを制限 「i-フィルター® 5.0」※12

●第三者の不正利用を防止 「BIOSパスワード」※13

●パソコンの盗難・紛失時の情報漏えい・  
不正利用を防止 「ハードディスクパスワード」※14

### ● 個人情報などのデータ流出を防ぐ

「ハードディスクデータ消去」※14、※15

固定値2回、乱数1回の計3回データを上書きする米国国防総省  
(DoD)方式を採用しています。

※9 無償サポートと無償アップデートの期間は、本ソフトウェア使用開始から90日間です。

※10 ご利用いただけるセキュリティソフトはいずれか1つとなります。

※11 無償サポートと無償アップデートの期間は、本ソフトウェア使用開始から30日間です。

※12 無償サポートと無償アップデートの期間は、本ソフトウェア使用開始から90日間です。LOOX Uシリーズのみ30日間となります。

※13 LOOX Mシリーズでは、長期間パソコンを使用しないと、BIOSパスワードの再設定が必要になる場合があります。

※14 LOOX Mシリーズを除く。

※15 ハードディスクに記憶された全データの復元が完全にできなくなることを保証するものではありません。また、ご使用  
になっていたBIBLOを廃棄・譲渡する際には、お客様の責任でハードディスクに記憶された全データを消去すること  
を強く推奨します。(詳細は、<http://www.fmworld.net/annc/hdd/index.html>をご覧ください。)

## FMVをさらに使いやすくする「らくらくズーム」※16

パソコン本体にある「ズーム」ボタンを押せば、文字や写真が小さく  
見にくい画面を、レイアウトをくずさずに、見たいところを見やすく  
拡大表示できます。

【元の画面】



【状況に合わせて3つのモードを使い分けられます】

「ウィンドウ」



拡大した画面を、  
上部にウィンドウ表示  
します。

「フルスクリーン」



画面全体を拡大して  
表示します。

「部分拡大(虫メガネ)」



画面の一部を拡大して  
表示します。

※16 NF/D50、NF/D40、Sシリーズ、LOOX Mシリーズを除く。また、LOOX Uシリーズでは、拡大表示の  
方法が異なる「らくらくズームLite」を搭載しています。

※著作権保護された映像は拡大表示できません。また、インターネットのストリーミング映像や使用する  
アプリケーションによっては、拡大表示できない場合があります。

# 充実のサポート・サービスでパソコンライフをもっと快適に。

P.17で紹介の「らくらくパソコン」についてはサポート内容が異なりますので「らくらくパソコン」専用カタログをご確認ください。

## ? 使い方・技術相談



### 電話で相談

10件まで  
無料

FMVユーザー会員向けの専用電話相談窓口です。  
使い方や技術的なご相談を、親切にお受けします。

\*お問い合わせ11件目より有料【1件あたり2,000円(税込)】  
\*お問い合わせ1件:お電話の回数ではなく、技術相談1項目ごとに1件とカウントいたします。  
\*2009年10月1日よりサポート内容を変更いたします。詳しくは下記お知らせをご覧ください。

富士通パーソナル製品に関するお問い合わせ窓口

通話料  
無料

**0120-950-222**

\*電話番号はお間違えないようおかけください。  
\*携帯電話・PHSなどからのお問い合わせの場合、電話番号・受付時間が異なります。(通話料金お客様負担)  
詳しくはサポートページをご確認ください。(http://azby.fmworld.net/support/)

### ●フォローメール

電話でのお問い合わせ内容に関連する「Q&A navi」(P.28参照)の情報を、お客様が登録済みのアドレスへメール送信します。

### ●サポートコール予約

ホームページからお問い合わせいただくと、  
お客様のご希望の時間帯にお電話を差し上げます。



### メールで相談

お問い合わせ  
何度でも  
無料

電話では相談しにくい質問も、メールサポートなら  
いつでも何度でも気軽にお問い合わせいただけます。  
また、専用のWEBページでいつでも回答内容をご覧になれるので安心です。



## 故障診断・修理受付

24時間 365日



### 電話で相談

無料

お電話でパソコンの故障や修理に関するご相談をお受けしています。



### WEBで相談

無料

WEBの画面でトラブルの症状を選び、解決手順にしたがって  
操作するだけで、トラブルの原因を特定して、問題を解決して  
いきます。万一、故障と診断された場合は、修理料金の見積もり・  
引取修理の申込みが、すべてWEBでおこなえます。

### ●パソコン修理便 宅配便引取修理

万が一修理が必要な場合も、ご自宅にお引き取りに伺う便利なサービスです。  
保証期間内は修理料金も無料です。

- お申し込みは、24時間365日受付、集配は365日対応。
- 梱包箱・梱包材・梱包作業も宅配業者に無料でおまかせ。
- お引き取りからお届けまで約7日間のスピード対応。

\*修理の内容によっては、7日間以上の日数を要する場合があります。  
また、離島の場合には船便のため、さらに日数がかかります。  
\*必ず修理規定にご同意のうえ、修理をお申し込みください。

集配・梱包  
無料



## 富士通パソコンFMV Azby 海外サポート・プログラム

詳しくは P.33



## 富士通パソコン出張サービス(訪問サポート)

### ●PC家庭教師(有料)

インターネットや地デジの設定、パソコンの基本操作の指導、  
周辺機器の取り付けなど豊富なメニューをご用意しています。

PC家庭教師に関するお問い合わせ窓口 \*電話番号はお間違えないようおかけください。  
\*詳しくはホームページをご確認ください。

通話料  
無料

**0120-37-2794**

http://azby.fmworld.net/pck/

### ●訪問修理サービス(有料)

お客様のご自宅に伺って、修理作業を行うサービスです。

\*保証期間内は、修理料金は無料(保証書記載の無料修理規定による)、訪問料金は有料です。  
\*離島の場合は、訪問料金とは別に訪問に要する実費をお客様にご負担いただく場合があります。  
\*訪問修理サービスに関するご相談は、上記「富士通パーソナル製品に関するお問い合わせ窓口」にお電話ください。

## 電話サポート内容変更ならびに新しい電話相談サービスの提供について

2009年10月1日より、「使い方・技術相談」の利用時間および、無料でご利用いただける件数・期間を下記の通り変更させていただきます。

また、従来の弊社電話サポートでご相談いただける内容に加え、「他社製ソフトウェア、周辺機器の使い方」や「インターネットの便利な使い方」などの  
パソコンの幅広い活用について、24時間いつでもご相談いただける新しい電話相談サービス「PCコンシェルジュサービス」(有料)を提供致します。(2009年10月提供予定)  
お客様のパソコンライフをもっと豊かに、もっと楽しくするために、これからもサポート＆サービスの充実を図ってまいります。

		2009年 ～9月	2009年 10月～	2010年 6月～	2011年 4月～
利用時間	電話相談窓口	24時間	9時～21時		
	サポートコール予約(お電話を差し上げる時間帯)	9時～17時	24時間		
無料で ご利用できる 期間	対象 機種 種	2009年夏モデル(2009年4月発表)【本カタログモデル】 2009年春モデル(2008年12月発表)	お問い合わせ 10件まで無料	何度でも無料	
		2008年秋冬モデル(2008年8・11月発表) 2008年夏モデル(2008年4・6月発表)		2011年4月1日～ 1件目より有料	
		2008年春モデル(2007年12月発表)以前		何度でも無料	2010年6月1日～ 1件目より有料
				2009年10月1日～ 1件目より有料	

\* 有料の場合、お問い合わせ1件あたり2,000円(税込)となります。1件はお電話の回数ではなく、技術相談1項目ごとに1件とカウントいたします。 \* 「故障診断・修理の電話受付窓口」は、従来どおり24時間無料でご利用いただけます。





## WEBサポート 24時間 365日

WEBサポートページ <http://azby.fmworld.net/support/>

### 使いこなし パソコンは初めてという方も安心

「セキュリティホールって何?」から「上手なWEB検索方法」まで、初心者の方をしっかりとサポートするメニューをご用意。もちろんWindows Vista®の基礎知識や活用法もご紹介しています。

#### ●メールで学べるパソコン講座「Azbyメールセミナー」(無料)

パソコンの基礎からWordやExcelまで、ご希望の講座をお申し込みいただき、講座テキストをEメールでお届けします。※1

※1 詳しい実施内容についてはホームページでご確認ください。

### マイページ 毎日の生活に役立つサービスが盛りだくさん

お持ちの製品に関するサポート情報をお知らせします。インターネット検索・天気予報などのサービスもご利用いただけます。

#### ●情報満載のメールマガジン「AzbyClub通信」

FMVのサポート情報や使いこなし情報、最新のキャンペーン情報などを、メールでお届けする「AzbyClub通信」もマイページよりお申し込みいただけます。



### サポート FMVの操作や設定、トラブルを解決!

ウイルス・セキュリティ情報など、FMVをより安心してご利用いただくための情報を提供しています。



#### ●Q&A navい

疑問点や困ったことを手軽にお調べいただけます。「キーワード検索」だけでなく「症状」「目的」「カテゴリ」からも検索が可能。「用語解説」も付いているので初心者の方でも安心して使えます。



## わかりやすいマニュアル

### 電子マニュアル

はじめての方も安心してWindows Vista®を学べる



「なるほどパソコン入門」



### 「FMV画面で見るマニュアル」※2



パソコンの取り扱いやトラブルシューティングなどを4つの方法で探せる。

**検索** 知りたい言葉や文章で探せる

プリンタを接続したい

検索する

**目次** 項目の一覧から探せる

**索引** 言葉の一覧から探せる

**カテゴリ** 主な分類から探せる

### 冊子マニュアル※3

接続とセットアップも簡単!



「スタートガイド1 設置編」「スタートガイド2 セットアップ編」



トラブルの時も安心!



「トラブル解決ガイド」

地デジもすぐに見られる!



「FMVテレビ操作ガイド」

FMVの取り扱いはこちら!



「FMV取扱ガイド」

※2 LOOX Mシリーズを除く。LOOX Uシリーズは「FMVマニュアル」を搭載。また、「FMV画面で見るマニュアル」は、「富士通ウェブ・アクセシビリティ指針」に準拠しています。「富士通ウェブ・アクセシビリティ指針」とは、体の不自由な方や高齢の方のために文字色と背景色のコントラストを高くしたり、テキストを付記して読み上げソフトウェアとの親和性を高めるなどの取り組みです。※3 添付されるマニュアルは機種により部数や種類が異なります。

\* これらのサービスの一部には、FMVのユーザー登録(AzbyClub会員登録)が必要となるものがあります。 \* このカタログに掲載されているサポートとサービスの内容等は、2009年6月現在のものです。これらについては予告なしに変更することがあります。

\* 24時間表記のサービスについては、システムメンテナンスのため、サービスを休止する場合がございます。また、サービス内容により、受付・回答時間が異なる場合があります。

\* サポートとサービスの詳しい内容、最新情報などは、サポートページにてご確認ください。 <http://azby.fmworld.net/support/>

●:プレインストールされています。  
 ▲:添付のディスクセットからインストールしてください。  
 ■:ハードディスクにあらかじめ導入されており、「@メニュー」やデスクトップアイコンなどからの初回起動時に自動的にセットアップします。  
 富士通では★印のソフトウェアのみサポートを行っています。

利用目的	ソフトウェア名称	搭載状況						
		NW	NF	S	MG	LOOK R	LOOK M	LOOK U

## 基本OS

基本OS	Windows Vista® Home Premium with Service Pack 1 正規版★※1	●	●	●	●	※2	—	—
	Windows Vista® Business with Service Pack 1 正規版★※1	—	—	—	—	※3	—	—
	Windows® XP Home Edition 正規版 (Service Pack 3) ★※1	—	—	—	—	—	●	●
	Windows® XP Professional 正規版 (Service Pack 3) ※1	—	—	—	—	▲3	—	—

## Microsoft® Office Personal 2007 (SP1) ※4 Microsoft® Office Personal 2007 with Microsoft® Office PowerPoint® 2007 (SP1) ※4 Microsoft® Office Personal 2007 2年間ライセンス版※28

文書をつくる	Microsoft® Office Word 2007	●	●	●	●	●	※28	—
表やグラフをつくる	Microsoft® Office Excel® 2007	●	●	●	●	●	※28	—
Eメール・予定・住所録などを管理する	Microsoft® Office Outlook® 2007	●	●	●	●	●	※28	—
プレゼンテーション資料を作成する	Microsoft® Office PowerPoint® 2007	—	※5	—	●	●	—	—
Officeを便利にする	Microsoft® Office ナビ 2007 V2	●	●	●	●	●	—	—
PowerPoint® 2007の多彩なテンプレートを活用する	パワーポイント テンプレート コレクション	—	▲5	—	▲	▲	—	—

### Microsoft® Office Personal 2007 (SP1) の主な特長

操作性、グラフィック機能が大幅に向上!!

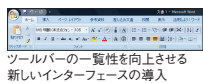

ツールバーの一貫性を向上させる新しいインターフェースの導入



分析結果などを直感的に把握できる「条件付書式」(Excel 2007)



作成例 (Excel 2007)

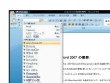

作成例 (Word 2007)

## インターネット・Eメール

ホームページ								
ホームページを見る	Windows® Internet Explorer® 7.0★	●	●	●	●	●	●	●
ホームページの英語を日本語に翻訳する	ATLAS翻訳/パーソナル2008 LE★	●	※6	—	—	—	—	—
Eメール								
Eメール・予定・住所録などを管理する	Microsoft® Office Outlook® 2007	●	●	●	●	●	※28	—
Eメールを送受信する	Windows® メール★	●	●	●	●	●	—	—
	Outlook Express ★	—	—	—	—	—	●	●
簡単操作でEメールを楽しむ	@メール★	●	※6	—	—	—	—	—
インターネット活用								
電子書籍を楽しむ	ebi.BookReader3J	—	—	●	—	—	—	—
簡単操作でブログを楽しむ	マイプログライト	—	—	●	—	—	—	—
インターネット上の動画コンテンツを簡単に楽しむ	ネットテレビビューアー★	●	●	●	●	●	—	—
プラグイン								
Flashコンテンツを楽しむ	Flash® Player ※7	●	●	●	●	●	●	●
セキュリティ								
ウイルス対策や外部からの不正なアクセスを防止する ※8	ウイルスバスター™ 2009 ※9	■	■	■	■	■	■	■
	ハードウェアセキュリティ™ 2008 ※9	■	■	■	■	■	■	■
危険なWebサイトからパソコンを守る	サイトアドバイザープラス ※10	■	■	■	■	■	■	■
有害サイトへのアクセスを制限する	i-フィルター® 5.0	※9	※9	※9	※9	※9	※9	※10
その他								
AzbyClubからお役立ち情報を受け取る	AzbyClubツールバー★	●	●	●	●	●	●	●
@niftyで快適にインターネットを楽しむ	@niftyでブロードバンド	●	●	●	●	●	●	●

利用目的	ソフトウェア名称	搭載状況						
		NW	NF	S	MG	LOOK R	LOOK M	LOOK U

## 安心・簡単

安心・サポート								
さまざまなサポートツールを簡単に起動できる	FMVサポートナビ★	●	●	●	●	●	●	●
データやインターネットの設定を簡単に保存・復元する ※11	FM かんたんバックアップ★	●	●	●	●	●	●	●
古いパソコンから新しいパソコンへ設定やデータを移行する ※12	PC乗換ガイド★	●	●	●	●	●	—	—
お使いの機種をサポート・お役立ち情報やニュースをサイドバー上に表示する	AzbyClubガジェット★	●	●	●	●	●	—	—
各種設定をわかりやすく案内する	パソコン準備ばっちりガイド★	●	●	●	●	●	—	—
オンラインでユーザー登録する	FMVユーザー登録★	●	●	●	●	●	●	●
FMVの取扱方法を説明する電子マニュアル	FMV画面で見るマニュアル★	●	●	●	●	●	—	—
	FMVマニュアル★	—	—	—	—	—	—	●
パソコンを定期的に自動更新する	アップデートナビ★	●	●	●	●	●	●	●
トラブル解決ナビ								
現在の利用環境を保存・復元したり、ご購入時の状態に戻す ※11	マイリカバリ★	●	●	●	●	●	●	●
OSが起動しなくなった場合にデータを回避させる ※11	かんたんバックアップ レスキュー★	▲	▲	▲	▲	▲	—	▲13
廃却時にハードディスクのデータを消去する	ハードディスクデータ消去★	▲	▲	▲	▲	▲	—	▲13
簡単								
ジャンルや目的からソフトウェアを選んで起動する	@メニュー★	●	●	●	●	●	—	—
サイドバー上でネットサービスへのアクセスやソフトウェアの起動が簡単にできる	FMVランチャーガジェット★	●	●	●	●	●	—	—
表示画面を見やすく拡大する	らくらくズーム★	●	●	—	●	●	—	—
	らくらくズームLite★	—	—	—	—	—	—	●
文字やアイコンの大きさ、マウスポインタの速度などを設定する	ゆったり設定2★	●	●	●	●	●	—	—
壁紙を簡単に変更する	壁紙かんたん模様替え★	●	●	●	●	●	—	—

## AV機能

ホームネットワーク								
ホームネットワーク上の画像・映像・音楽を再生する	NetworkPlayer★	●	●	●	●	●	—	—
音楽								
映像と音楽を楽しむ	Windows Media® Player 11★	●	●	●	●	●	●	●
高音質なサウンドを体感できる	MaxxAudio® ★	●	—	—	—	—	—	—
画像・映像・写真								
3Dビューで録画番組/写真を管理・一覧表示する	3D MediaSurfing★	●	●	●	●	—	—	—
取り込んだ動画を加工・編集してBlu-ray DiscやDVDに保存する ※14	DVD MovieWriter® for FUJITSU★	●	※26	※26	※26	—	—	—
パソコン内の映像 (AVCHDフォーマット) を再生する	CyberLink AVCHD Player★	—	※6	—	—	—	—	—
テレビ電話やチャットを利用する	Windows Live™ Messenger	—	—	●	—	—	●	※15
Webカメラで写真やビデオを撮影する	YouCam	—	—	●	—	—	—	—
写真を自動保存したり、スライドショーを楽しむ	マイフォト★	●	●	●	●	●	—	—
スライドショーやミュージックビデオを作成する	muveeNow★ ※16	●	※6	—	—	—	—	—
画像の加工/補正をしたりスクリーンセーバーを作成する	@映像館★	●	●	●	●	—	—	—
画像の色や明るさの補正などをする	@フォトレタッチ★	●	●	●	●	—	—	—
手軽にフォトブックを作成し、オンラインで製本できる ※17	MyBookEditor	●	●	●	●	—	—	—
テレビ								
テレビ (デジタル放送) を楽しむ	DigitalTVBox★	●	※18	—	—	—	—	—
好みに合ったニュースやビデオをおすすめしてくれる	おすすめコンテンツメニュー★	●	※18	—	—	—	—	—
電子番組表の表示やおすすめ番組を知らせてくれる	G-GUIDE® for Windows★	●	※18	—	—	—	—	—
サイドバーのガジェット上で好みに合った番組を自動でおすすめしてくれる	おすすめ番組ガジェット★	●	※18	—	—	—	—	—
Blu-ray Disc・DVD・CD								
Blu-ray Disc、DVDやCDに音楽やデータを簡単に保存する ※19	Roxio Creator★	●	●	●	●	●	※13	※13
Blu-ray DiscやDVDを再生して楽しむ ※14	WinDVD® ★	●	●	●	●	●	—	※13

利用目的	ソフトウェア名称	搭載状況						
		NW	NF	S	MG	LOOK R	LOOK M	LOOK U

## ■ 趣味・実用

ハガキ作成								
ハガキを作成する	筆ぐるめ Ver.16	■	■	■	■	—	—	—
	筆まめVer.19ベーシック	■	■	■	—	—	—	—
辞書・辞典								
辞書・辞典を起動する	電子辞書★	●	●	●	●	●	●	※15
画像や動画情報を収録した広辞苑を使う	広辞苑第六版 ※20	●	●	●	●	●	—	※15
新しい用語や時事ニュースを調べる	現代用語の基礎知識2009年版 ※20	●	●	●	●	●	—	—
	現代用語の基礎知識2008年版 ※20	—	—	—	—	—	—	※15
国語・英和・和英・漢字の統合辞典を使う	学研 パーソナル 統合辞典 (4種) ※20	●	●	●	●	●	●	※15
漢和辞典を使う	新漢語林 ※20	—	—	—	●	●	●	※15
多彩な辞書・辞典を使う	スーパー統合辞書 (5種)	—	—	—	●	●	—	※15
	学研総合百科辞典 (7種)	—	—	—	●	●	—	—
	学研総合百科辞典 (6種)	—	—	—	—	—	—	●
	三省堂デリリー3か国語辞典 (6種)	—	—	—	●	●	●	※15
	ジーニアス・明徳MX統合辞書 (3種)	—	—	—	—	—	●	—

オススメ

## FMVは辞書・辞典コンテンツが豊富!!



\*書籍はイメージ画像です。

「スーパー統合辞書」「学研総合百科辞典」「三省堂デリリー3か国語辞典」には、全18種の辞書ソフトが収録されています。

### ■収録コンテンツ (MGシリーズ、LOOK Rシリーズの場合)

- ・「広辞苑第六版」
- ・「リーダーズ英和辞典第2版」
- ・「新和英中辞典第5版」
- ・「新漢語林」
- ・「現代用語の基礎知識2009年版」
- ・「デリリー日中英・中日英辞典」
- ・「デリリー日韓英・韓日英辞典」
- ・「デリリー日独英・独日英辞典」
- ・「デリリー日仏英・仏日英辞典」
- ・「デリリー日西英・西日英辞典」
- ・「デリリー日伊英・伊日英辞典」
- ・「学研新世紀ビジュアル百科辞典」
- ・「学研ニューワイド学習百科事典」(全8巻)
- ・「ビッグアップル英語辞典」
- ・「パーソナル現代国語辞典」
- ・「パーソナル英和辞典」
- ・「パーソナル和英辞典」
- ・「パーソナル版漢字辞典」

携帯電話								
アドレス帳のバックアップ、待受画面や着信メロディの作成をする	携帯万能 for FMV ※21	■	※6	—	—	—	—	—
健康・医学								
病気やケガについて調べる	時事通信社・家庭の医学	●	※6	—	—	—	—	—
きれいな血液をつくることを学ぶ	血液サラサラ健康事典	●	※6	—	—	—	—	—
FeliCa活用								
FeliCa活用メニューを一覧表示する	かざしてナビ for FUJITSU	—	●	※25	—	—	—	—
IC乗車券の残高や利用履歴を表示する	SFCard Viewer	—	●	※25	—	—	—	—
Edyカードへのチャージ(入金)や残高照会ができる	EdyViewer	—	●	※25	—	—	—	—
「かざボン」対応サイトからクーポン情報などを携帯電話に持ち出せる	FeliCaブラウザ エクステンション	—	●	※25	—	—	—	—
携帯サイトで購入した動画をパソコンで楽しめる	NFRM PC Viewer	—	●	※25	—	—	—	—
パソコンから携帯電話へテキストを転送できる	かざして転送 [テキスト] ※27	—	●	※25	—	—	—	—
パソコンから携帯電話へ画像を転送できる	かざして転送 [画像] ※27	—	●	※25	—	—	—	—
全国地図								
地図を見たり目的地を検索する	its-mo Navi デジタル全国地図 ※22	●	●	●	●	●	—	●
手書き入力								
簡単に手書きの文字入力ができる	らくらく手書き入力 ★	●	●	●	●	●	●	●
生活お役立ち								
家計簿(お小遣い帳)をつける	てきばき家計簿マム6	●	●	※6	—	—	—	—
料理のレシピを見る	うれしレシピ★	●	●	※6	—	—	—	—
電車の経路・運賃・時刻を検索する	乗換案内VER.5	●	●	●	●	●	—	—

利用目的	ソフトウェア名称	搭載状況						
		NW	NF	S	MG	LOOK R	LOOK M	LOOK U

## ■ ゲーム・学習

学習・能力開発								
脳を鍛えるトレーニングゲームを楽しむ	脳力トレーナー for FUJITSU 東北大学 未来科学技術共同 研究センター 川島隆太教授 監修	●	●	※6	—	—	—	—
ゲーム・知育								
多彩なミニゲームを楽しむ	GAMEPACK2009F	●	●	※6	—	—	—	—

## ■ 各種設定・ユーティリティ

ワンタッチボタンを設定する	ワンタッチボタン設定★	●	●	●	●	●	—	—
メールソフトを簡単に切り替える	メールソフト切り替えツール★	●	●	●	●	●	●	●
ネットワーク設定の自動切り換えや、ネットワークに関するトラブル解決のサポートをする	Plugfree NETWORK★	●	●	●	●	●	—	—
ログランプなどのオン/オフを設定する	BIBLOランプ設定★	—	●	※6	—	—	—	—
音声をFM電波で送信する	FMTランスミッター設定★	—	—	—	—	—	—	●
指紋センサーを使用する	OmniPass★	●	●	※6	●	●	—	●
衝撃からデータを保護する ※23	Shock Sensor Utility★	—	—	—	●	●	※2	—
PDFファイルを表示する	Adobe® Reader® 9.0 ※7	●	●	●	●	●	●	●
リモコンを使う	リモコンマネージャー★	●	●	※18	—	—	—	—
タッチスクエアを活用する	タッチスクエアユーティリティ★	●	—	—	—	—	—	—
ソフトウェアを簡単にインストールする	FMかんたんインストール★	※24	※24	※24	※24	※24	●	※13
テレビ画面をあざやかに表示する	画質設定ユーティリティ★	●	—	—	—	—	—	—
デバイスへの電源供給等をコントロールする	省電力ユーティリティ★	—	—	●	●	●	—	●
CPUファンの回転を制御し、ファンの回転音を低減する	静音ユーティリティ★	—	—	—	—	●	—	—
バッテリーの充電を制御し、バッテリーを長持ちさせる	バッテリーユーティリティ★	—	—	—	●	●	—	●
外部出力時に表示の切り替え、解像度の変更などを行う	Fujitsu Display Manager★	●	●	●	●	●	—	●
HDMI出力の設定が簡単にできる	テレビ出力ユーティリティ★	●	●	※6	●	—	—	—
音量状態などを表示する	IndicatorUtility★	●	●	●	●	●	●	●
電源を管理する	PowerUtility・スケジュール機能★	●	●	●	●	●	—	—
ネットワーク上のパソコンの電源を管理する	PowerUtility・リモート管理機能★	●	●	●	●	●	—	—
FTPサーバへ接続してファイルを送る	@FTP★	●	●	●	●	—	—	—

- ※1 日本語32ビット版です。また、基本OSのみの再インストールはできません。
- ※2 LOOK R/D50のみ。
- ※3 LOOK R/D70のみ。
- ※4 再インストールの際は「Service Pack 1 (SP1)」を別途インストールする必要があります。
- ※5 FMVNF70WP、FMVNF50WPのみ。
- ※6 NF/D50、NF/D40を除く。
- ※7 フリーソフトのため、サポートは行っておりません。ご利用いただけるセキュリティ対策ソフトは、「ウイルスバスター™ 2009」が「ノートン インターネットセキュリティ™ 2009」のいずれかになります。
- ※8 無償サポートと無償アップデートの期間は、本ソフトウェア使用開始から90日間です。
- ※9 無償サポートと無償アップデートの期間は、本ソフトウェア使用開始から30日間です。
- ※10 無償サポートと無償アップデートの期間は、本ソフトウェア使用開始から30日間です。
- ※11 すべてのデータの保存/復元を保証するものではありません。また、著作権保護された映像(デジタル放送の録画番組など)や音楽などは保存/復元できない場合があります。
- ※12 すべてのデータの移行を保証するものではありません。また、著作権保護された映像(デジタル放送の録画番組など)や音楽などは、データ移行しても利用できない場合があります。
- ※13 ご利用の際にはDVDドライブが必要となります。対応ドライブについては、P.18「周辺機器(オプション)」またはサポートページ (http://azby.fmwworld.net/support/shuhen/ihv/index2.html) でご確認ください。
- ※14 NW/D90D、NF/D85D、NF/D75のみBlu-ray Discの利用が可能です。
- ※15 LOOK U/C40のみ。
- ※16 機能限定のベーシック版です。
- ※17 フォトブックの作成は有償サービスになります。料金や「MyBookEditor」につきましては次のURLでご確認ください。(http://www.mybook.co.jp/)
- ※18 NF/D85Dのみ。
- ※19 パケットライト形式での記録機能は備えておりません。DVD-RAMへの書き込みには対応していません。Blu-ray Discへの書き込みはNW/D90D、NF/D85D、NF/D75のみ可能です。
- ※20 MGシリーズ、LOOK Rシリーズ、LOOK Uシリーズでは、「スーパー統合辞書」または「学研総合百科辞典」に収録されています。
- ※21 ご利用になるには、「携帯万能 for FMV」専用ケーブル(別売)が必要になります。
- ※22 本ソフトウェアを使用するためには、インターネットに接続できる環境が必要です。無償サポートと無償アップデートの期間は、本ソフトウェア使用開始から90日間です。
- ※23 すべての状況に対してハードディスクの破損防止やデータ保護を保証するものではありません。
- ※24 インストールするソフトウェアによっては、添付の「アプリケーションディスク&ユーティリティディスク」が必要になる場合があります。
- ※25 FMVNF70WPのみ。
- ※26 NF/D50、NF/D40、Sシリーズ、MGシリーズはAVCHD非対応です。
- ※27 ご利用の際には対応している携帯電話が必要となります。対応している携帯電話については、サポートページ (http://www.justsystems.com/jp/atlife/kazasu/card/) でご確認ください。
- ※28 FMVLM15W2、FMVLM15R2のみ。Office Personal 2007 のすべての機能を、2年間の有効期限でご使用いただける製品です。詳細は、P.34【Microsoft® Office Personal 2007 2年間ライセンス版に関するご注意】をご確認ください。

### Windows® XP ダウングレードご利用について (LOOK R/D70)

ソフトウェアによっては、XPダウンロード時にはバージョンが異なる場合や非搭載になる場合があります。詳細についてはこちらをご確認ください。(http://azby.fmwworld.net/support/xpdg/)



## ハードウェア仕様一覧

シリーズ名 品名		NWシリーズ	NFシリーズ					
		FMV-BIBLO NW/D90D	FMV-BIBLO NF/D85D	FMV-BIBLO NF/D75	FMV-BIBLO NF/D70		FMV-BIBLO NF/D50	FMV-BIBLO NF/D40
型名		FMVNW90D	FMVNF85D	FMVNF75B、 FMVNF75W、 FMVNF75R	FMVNF70WP 〔Office Personal 2007 with PowerPoint 2007 (SP1) モデル〕	FMVNF70B、FMVNF70W、 FMVNF70L、FMVNF70L 〔Office Personal 2007 (SP1) モデル〕	FMVNF50WP 〔Office Personal 2007 with PowerPoint 2007 (SP1) モデル〕・ FMVNF50W、FMVNF50B 〔Office Personal 2007 (SP1) モデル〕	FMVNF40
基本OS (※1)		Windows Vista® Home Premium with SP1 正規版						
CPU		インテル® Core™2 Duo プロセッサ P8700 (拡張版インテル® SpeedStep® テクノロジー搭載)	AMD Athlon™ X2 デュアルコアプロセッサ QL-64 (AMD PowerNow!™ テクノロジー搭載)	インテル® Core™2 Duo プロセッサ P8700 (拡張版インテル® SpeedStep® テクノロジー搭載)				インテル® Celeron® プロセッサ T1700
	動作周波数	2.53GHz	2.10GHz	2.53GHz				1.83GHz
	2次キャッシュメモリ セキュリティ機能	3MB CPUウイルス防止機能 (※3)	1MB	3MB CPUウイルス防止機能 (※3)				1MB
システムバス チップセット		1066MHz モバイルインテル® GM45 Express チップセット	3600MHz HyperTransport™3.0 AMD M780G チップセット	1066MHz モバイル インテル® GM45 Express チップセット				667MHz モバイルインテル® GL40 Express チップセット
メインメモリ (標準/最大)		標準4GB (2GB×2)/最大4GB (※5) (デュアルチャネル対応DDR3 SDRAM PC2-8500) (※6)	標準4GB (2GB×2)/最大4GB (※5) (デュアルチャネル対応DDR2 SDRAM PC2-5300) (※6)	標準4GB (2GB×2)/最大4GB (※5) (デュアルチャネル対応DDR3 SDRAM PC2-8500) (※6)				標準2GB (2GB×1)/最大4GB (※4) (※5) (デュアルチャネル対応DDR2 SDRAM PC2-5300) (※6)
メモリスロット (空き)		2 (0) SO-DIMM用	2 (0) SO-DIMM用	2 (0) SO-DIMM用				2 (1) SO-DIMM用
表示 機能	グラフィック・アクセラレーター	チップセット内蔵 (モバイルインテル® GMA 4500MHD搭載)	チップセット内蔵 (ATI Radeon™ HD 3200)	チップセットに内蔵 (モバイル インテル® GMA 4500MHD搭載)				チップセット内蔵 (モバイルインテル® GMA 4500MHD搭載)
	ビデオメモリ	最大1337MB (メインメモリと共用) (※9)	256MB (メインメモリと共用、ATI HyperMemory™) (※11) +128MB ローカルフレームバッファ	最大1337MB (メインメモリと共用) (※9)				最大1295MB (メインメモリと共用) (※9) 最大783MB (メインメモリと共用) (※9) (※10)
	液晶ディスプレイ (※12)	FL/バックライト付高色純度・高輝度・ 低反射・広視野角TFTカラーLCD (スーパーファインDXII液晶)	FL/バックライト付高色純度・超高輝度・ 低反射・広視野角TFTカラーLCD (スーパーファインDXII液晶)	LED/バックライト付高色純度TFTカラーLCD (スーパーファイン液晶)				FL/バックライト付高色純度TFTカラーLCD (スーパーファイン液晶)
	解像度/表示色	1366×768ドット 1677万色 (※13)	1280×800ドット 1677万色 (※13)	1366×768ドット 1677万色 (※13)				
	パネルサイズ	16型ワイド	15.4型ワイド	15.6型ワイド				
	解像度/表示色	480×272ドット 1677万色 (※13)		—				
	パネルサイズ	4型ワイド		—				
	外部ディス プレイ表示	外部ディスプレイのみ 同時表示 (※52)	最大1920×1200ドット 1677万色 1024×768ドット 1677万色 (※13)	1024×768ドット 1677万色 (※13)	最大1920×1200ドット 1677万色 1360×768ドット 1677万色 (※13)			
フロッピーディスクドライブ	オプション (別売)	オプション (別売)						
ハードディスクドライブ/フラッシュメモリアレイク	約500GB (Serial ATA/150, 5400回転/分) (※14)	約500GB (Serial ATA/150, 5400回転/分) (※14)				約320GB (Serial ATA/150, 5400回転/分) (※14)		
空き容量 (※16)	約424GB	約423GB	約424GB		約259GB		約261GB	
DVDドライブ <b>→P.33別表参照</b>		Blu-ray Discドライブ (スーパーマールチドライブ機能対応)	Blu-ray Discドライブ (スーパーマールチドライブ機能対応)	スーパーマールチドライブ (DVD±R DL (2層) 書き込み対応)				
モバイル・マルチベイ		—						
オーディオ機能		チップセット内蔵+High Definition Audioコーデック (最大192kHz/24ビット (※19) ステレオPCM同時録音再生機能、MIDI再生機能 [OS標準])						
スピーカー/マイク		ステレオスピーカー内蔵						
カメラ		—						
入力 装置	キーボード	日本語キーボード (キーピッチ約18.4mm/キーストローク約3mm/103キー、JIS配列標準) (テンキー付)	日本語キーボード (キーピッチ約18.4mm/キーストローク約3mm/103キー、JIS配列標準) (テンキー付)	日本語キーボード (キーピッチ約18.4mm/キーストローク約3mm/103キー、JIS配列標準) (テンキー付)				
	ワンタッチボタン/ TV・DVD操作等 (※22)	Supportボタン	サポートボタン、ズームボタン、インターネットボタン、メールボタン、メニューボタン、バックアップボタン、音量調節ボタン、サポートボタン				Supportボタン	
	ポインティングデバイス	標準内蔵 (フライングパッド) (ジョイスティック機能別注) (横スクロール機能付) (レーザーポインター付) (1000CPI、USBインターフェース) (※2)	標準内蔵 (フラットポイント (ジョイスティック機能対応))、横スクロール機能付レーザーマウス標準添付 (1000CPI、USBインターフェース) (※23)					
	指紋センサー <b>→P.34参照</b>	標準内蔵 (スライド方式) (スクロール機能有)	標準内蔵 (スライド方式) (スクロール機能有)				—	
	リモコン	リモコン (赤外線方式) (※24)	リモコン (赤外線方式) (※24)	—		—		
通信 機能	モデム	—						
	LAN	1000BASE-T/100BASE-TX/ 10BASE-T 準拠、Wakeup on LAN対応	1000BASE-T/100BASE-TX/10BASE-T 準拠、Wakeup on LAN対応				100BASE-TX/10BASE-T 準拠、Wakeup on LAN対応	
	無線LAN <b>→P.33別表参照</b>	IEEE 802.11n ドラフト2.0 準拠、IEEE 802.11b 準拠、IEEE 802.11g 準拠	IEEE 802.11n ドラフト2.0 準拠、IEEE 802.11b 準拠、IEEE 802.11g 準拠	IEEE 802.11n ドラフト2.0 準拠 (※25)、IEEE 802.11a 準拠 (※25)、IEEE 802.11b 準拠、IEEE 802.11g 準拠	IEEE 802.11n ドラフト2.0 準拠、IEEE 802.11b 準拠、IEEE 802.11g 準拠			
Bluetooth® <b>→P.33別表参照</b>		—						
テレビ機能 <b>→P.33別表参照</b>		地上デジタル・BSデジタル・110度CSデジタル放送対応	地上デジタル放送対応	—				—
インター フェース	PCカードスロット	—	PC Card Standard (Type I / II) X1スロット/CompactFlash	—				
	ExpressCardスロット	1スロット (ExpressCard/34、ExpressCard/54対応)	1スロット (ExpressCard/34、ExpressCard/54対応)					
	CFカードスロット	—	—					
	ダイレクト・ メモリスロット	SDメモリーカード/メモリースティック対応 (※27) (※28) (※29)	SDメモリーカード/メモリースティック対応 (※27) (※28) (※29)			SDメモリーカード対応 (※30)		
	USB (※33)	USB2.0 準拠×4 (右側面×4)	USB2.0 準拠×4 (右側面×2、背面×2)	USB2.0 準拠×4 (右側面×1、背面×3)		USB2.0 準拠×4 (右側面×3、背面×1)		
	IEEE1394 (DV) (※34)	4 ピン×1 (S400)	4 ピン×1 (S400)			—		
	映像出力	●外部ディスプレイ端子 (アナログRGB ミニ D-SUB 15ピン) ●HDMI出力端子 (※35)	●外部ディスプレイ端子 (アナログRGB ミニ D-SUB 15ピン) ●HDMI出力端子 (※35)			●外部ディスプレイ端子 (アナログRGB ミニ D-SUB 15ピン)		
	eSATA (※36)	eSATAコネクタ×1	eSATAコネクタ×1			—		
	LAN	RJ-45×1	RJ-45×1					
	テレビアンテナ入力/ B-CASカードスロット	●アンテナ入力端子 (地上デジタル・BSデジタル・110度CSデジタル) ●B-CASカードスロット	●アンテナ入力端子 (地上デジタル) (※37) ●B-CASカードスロット	—				
オーディオ	●マイク・ラインイン兼用端子 (φ3.5mmステレオ・ミニジャック) (※38) ●ヘッドホン・ラインアウト兼用端子 (φ3.5mmステレオ・ミニジャック) (※38)	●マイク・ラインイン兼用端子 (φ3.5mmステレオ・ミニジャック) (※38) ●ヘッドホン・ラインアウト兼用端子 (φ3.5mmステレオ・ミニジャック) (※38)						
FeliCaポート		—		内蔵		—		
電源供給方式		ACアダプタまたは、リチウムイオンバッテリー						
バッテリーパック		リチウムイオン 14.4V 2000mAh	リチウムイオン 14.4V 5200mAh	リチウムイオン 14.4V 2000mAh				リチウムイオン 10.8V 2000mAh
バッテリー稼働時間 (JEITA測定法1.0) (※40)	内蔵/バッテリーパック	約1.1時間	約2.4時間	約2.1時間		約2.0時間	約1.9時間	約1.1時間
	内蔵/バッテリーパック (L)	—	—	—		—		
	内蔵/バッテリーパック増設用/バッテリー	—	—	—		—		
バッテリー充電時間 (※42)		約2.0時間	約5.2時間	約2.0時間				
消費電力 (標準時 (※43)/最大時(スリープ時) 動作温度範囲 (※44)・消費効率 (2007年度基準) (※45)		約32W/約87W/約1.3W I区 0.00036 (AAA) 緑	約44W/約105W/約1.8W I区 0.00162 (A) 緑	約21W/約87W/約1.5W I区 0.00023 (AAA) 緑		約19W/約82W/約1.1W I区 0.00019 (AAA) 緑	約23W/約64W/約1.1W I区 0.00033 (AAA) 緑	
外形寸法 (W×D×H) (突起部含まず)		385×276.5×36.9～49.4mm	368×265×33.5～40.5mm	372×253.5×37.8～45.5mm		370×265×37.7～43.5mm		
本体質量 (バッテリーパック含む) (※46)		約3.4kg	約3.2kg	約2.8kg				
状態表示		—						
盗難防止用ロック取り付け穴 温湿度条件		—						温度 5～35℃/湿度 20～80%RH (動作時)、
サポートOS (※1) (※47)		Windows Vista® Home Premium with SP1 正規版、Windows Vista® Ultimate with SP1 正規版						
主な添付品		マニュアル類、ACアダプタ (※48)、USBレザーマウス、B-CASカード、リモコン、アプリケーションディスク&ユーティリティディスク、保証書、単4電池2本 (NF/D85Dのみ)、マニュアル類、ACアダプタ (※48)、USBレザーマウス、アンテナ変換ケーブル (NF/D85Dのみ)、B-CASカード (NF/D85Dのみ)、リモコン (NF/D85Dのみ)、アプリケーションディスク&ユーティリティディスク、保証書、単4電池2本 (NF/D85Dのみ)						

31

のではありません。SDIOカード、マルチメディアカードには対応していません。なお、ご使用可能なSDメモリーカードは最大2GB、SDHCメモリーカードは最大32GBまでとなります。 ※29 メモリースティック（メモリースティックPROを含む）は著作権保護機能が使用されているデータの読み

富士通がおすすめるWindows Vista® Business

Sシリーズ			MGシリーズ		LOOK Rシリーズ		LOOK Mシリーズ	LOOK Lシリーズ	
FMV-BIBLO S/D50			FMV-BIBLO MG/D75	FMV-BIBLO MG/D70	FMV-BIBLO LOOK R/D70	FMV-BIBLO LOOK R/D50	FMV-BIBLO LOOK M/D15	FMV-BIBLO LOOK U/C40	FMV-BIBLO LOOK U/C30
FMVSD50PK・FMVSD50W			FMVMGD75P		FMVLRD70P	FMVLRD50P	FMVLRD15W2・FMVLRD15R2 [Office Personal 2007 2年間ライセンス版モデル]	FMVLRD15W・FMVLRD15R・FMVLRD15B・FMVLRD15V	FMVLRD15W・FMVLRD15R・FMVLRD15B・FMVLRD15V
Windows Vista® Home Premium with SP1 正規版			Windows Vista® Home Premium with SP1 正規版			Windows Vista® Home Premium with SP1 正規版	Windows® XP Home Edition 正規版 (SP3)	Windows® XP Home Edition 正規版 (SP3)	
Intel® Core™2 Duo プロセッサ P870 (拡張版 Intel® SpeedStep® テクノロジー搭載)			Intel® Core™2 Duo プロセッサ P870 (拡張版 Intel® SpeedStep® テクノロジー搭載)			Intel® Core™2 Duo プロセッサ 超高性能版 S840 (拡張版 Intel® SpeedStep® テクノロジー搭載)	Intel® Atom™ プロセッサ N280 [HTテクノロジー対応] (拡張版 Intel® SpeedStep® テクノロジー搭載)	Intel® Atom™ プロセッサ Z380 [HTテクノロジー対応] (拡張版 Intel® SpeedStep® テクノロジー搭載)	Intel® Atom™ プロセッサ Z380 [HTテクノロジー対応] (拡張版 Intel® SpeedStep® テクノロジー搭載)
2.53GHz			2.53GHz			1.40GHz	1.66GHz	1.60GHz	1.33GHz
3MB			3MB			3MB	512KB	512KB	512KB
CPUウイルス防止機能※(※3)			CPUウイルス防止機能※(※3)			CPUウイルス防止機能※(※3)	CPUウイルス防止機能※(※3)	CPUウイルス防止機能※(※3)	
1066MHz			1066MHz			800MHz	667MHz	533MHz	
モバイル Intel® GM45 Express チップセット 標準4GB (2GB×2)/最大4GB※(※5) [デュアルチャネル対応DDR3 SDRAM PC3-8500]※(※6) 2 (0) SO-DIMM用			モバイル Intel® GM45 Express チップセット 標準4GB (2GB×2)/最大4GB※(※5) (デュアルチャネル対応DDR3 SDRAM PC3-8500)※(※6) 2 (0) SO-DIMM用			モバイル Intel® GM45 Express チップセット 標準4GB (2GB×2)/最大4GB※(※5) (デュアルチャネル対応DDR3 SDRAM PC3-6400)※(※6)※(※8) 2 (0) SO-DIMM用	モバイル Intel® 945GSE Expressチップセット 標準1GB (1GB×1)/最大2GB※(※49) (DDR2 SDRAM PC2-4200)※(※50) 1 (0) SO-DIMM用	Intel® システム・コントロール・ハブ 標準1GB (1GBオンボード)/最大1GB (DDR2 SDRAM PC2-4200)	
チップセット内蔵 (モバイル Intel® GMA 4500MHD搭載)			チップセットに内蔵 (モバイル Intel® GMA 4500MHD搭載)			チップセットに内蔵 (モバイル Intel® GMA 4500MHD搭載)	チップセットに内蔵 (Intel® GMA 950搭載)	チップセットに内蔵 (Intel® GMA 500搭載)	
最大1295MB (メインメモリと共用)※(※9)			最大1295MB (メインメモリと共用)※(※9)			最大1295MB (メインメモリと共用)※(※9)	最大128MB (メインメモリと共用)※(※9)	最大253MB (メインメモリと共用)※(※9)	
FL/バックライト付TFTカラーLCD (スーパーファイン液晶)			LED/バックライト付高輝度・ 低反射TFTカラーLCD (スーパーファイン液晶)	FL/バックライト付高輝度・ 低反射TFTカラーLCD (スーパーファイン液晶)	LED/バックライト付高輝度・低反射TFTカラーLCD (スーパーファイン液晶)		LED/バックライト付TFTカラーLCD (スーパーファイン液晶)	LED/バックライト付タッチパネル式TFTカラーLCD (スーパーファイン液晶)	
1280×800ドット 1677万色※(※13)			1280×800ドット 1677万色※(※13)			1280×800ドット 1677万色※(※13)	1024×600ドット 1677万色※(※13)	1280×800ドット 1677万色※(※13)	
14.1型ワイド			14.1型ワイド			12.1型ワイド	10.1型ワイド	5.6型ワイド	
—			—			—	—	—	
最大1920×1200ドット 1677万色 1024×768ドット 1677万色※(※13) オプション (別売)			最大1920×1200ドット 1677万色 1024×768ドット 1677万色※(※13) オプション (別売)			最大1920×1200ドット 1677万色 1024×768ドット 1677万色※(※13) オプション (別売)	最大1280×1024ドット 1677万色 800×600ドット 1677万色※(※13) オプション (別売)	最大1280×1024ドット 1677万色 1024×768ドット 1677万色※(※13) オプション (別売)	
約320GB (Serial ATA/150, 5400回転/分)※(※14)			約320GB (Serial ATA/150, 5400回転/分)※(※14)			約320GB (Serial ATA/150)※(※15)	約320GB (Serial ATA/150, 5400回転/分)※(※14)	約60GB (Ultra ATA/100, 4200回転/分)※(※17)	
約258GB			約255GB			約81GB	約259GB	約131GB	約133GB
スーパーマルチドライブ (DVD±R DL (2層)書き込み対応)			スーパーマルチドライブ (DVD±R DL (2層)書き込み対応)			—	—	—	
—			—			—	—	—	
チップセット内蔵High Definition Audioコーデック (最大192kHz/24ビット)※(※19) ステレオPCM同時録音再生機能、MIDI再生機能 [OS標準]			チップセット内蔵High Definition Audioコーデック (最大192kHz/24ビット)※(※19) ステレオPCM同時録音再生機能、MIDI再生機能 [OS標準]			チップセット内蔵High Definition Audioコーデック (最大192kHz/24ビット)※(※19) ステレオPCM同時録音再生機能、MIDI再生機能 [OS標準]	チップセット内蔵High Definition Audioコーデック (最大192kHz/24ビット)※(※19) ステレオPCM同時録音再生機能、MIDI再生機能 [OS標準]	チップセット内蔵High Definition Audioコーデック (最大192kHz/24ビット)※(※19) ステレオPCM同時録音再生機能、MIDI再生機能 [OS標準]	
ステレオスピーカー内蔵、7.1chサラウンド内蔵 内蔵 (有効画素数約130万画素)			ステレオスピーカー内蔵			ステレオスピーカー内蔵	ステレオスピーカー内蔵、デジタルマイク内蔵※(※21)	モノラルスピーカー内蔵	
—			—			—	内蔵 (有効画素数約130万画素)	—	
日本語キーボード (キーピッチ約19mm/ キーストローク約3mm/86キー、JIS配列準拠)			日本語キーボード (キーピッチ約19mm/ キーストローク約3mm/86キー、JIS配列準拠)			日本語キーボード (キーピッチ約18mm/ キーストローク約2mm/86キー、JIS配列準拠)	日本語キーボード (キーピッチ 約17.2mm/ キーストローク 約1.5mm/84キー、JIS配列準拠)	68キー (Windowsキー付) [キーピッチ 約15mm/キーストローク 約1.3mm] (かな表記はありません)	
Supportボタン、Internetボタン、 Mailボタン、Ecoボタン、Cameraボタン			Supportボタン (CD/DVD操作兼用)、Ecoボタン (CD/DVD操作兼用)、 Internetボタン (CD/DVD操作兼用)、Zoomボタン (CD/DVD操作兼用)、モードボタン			Supportボタン、省電力ボタン、プレゼンテーションボタン、Zoomボタン	—	辞書ボタン、ズームボタン	
標準内蔵 (フラットポイント (ジェスチャー機能対応))			標準内蔵 (フラットポイント (ジェスチャー機能対応))			標準内蔵 (フラットポイント (ジェスチャー機能対応))	標準内蔵 (フラットポイント)	標準内蔵 (スティックポイント)、タッチパネル式液晶 (ペン入力)	
標準内蔵 (スライド方式/スクロール機能有)			標準内蔵 (スライド方式/スクロール機能有)			標準内蔵 (スライド方式/スクロール機能有)	—	標準内蔵 (スライド方式/スクロール機能有)	
—			—			—	—	—	
1000BASE-T/100BASE-TX/ 10BASE-T準拠、Wakeup on LAN対応			1000BASE-T/100BASE-TX/ 10BASE-T準拠、Wakeup on LAN対応			1000BASE-T/100BASE-TX/ 10BASE-T準拠、Wakeup on LAN対応	100BASE-TX/10BASE-T準拠、Wakeup on LAN対応	100BASE-TX/10BASE-T準拠、Wakeup on LAN対応	
IEEE 802.11n (7.2/2.0準拠)、 IEEE 802.11b準拠、IEEE 802.11g準拠			IEEE 802.11n (7.2/2.0準拠)、IEEE 802.11b準拠、IEEE 802.11g準拠			IEEE 802.11n (7.2/2.0準拠)、IEEE 802.11b準拠、IEEE 802.11g準拠	IEEE 802.11n (7.2/2.0準拠)、IEEE 802.11b準拠、IEEE 802.11g準拠	IEEE 802.11n (7.2/2.0準拠)、IEEE 802.11b準拠、IEEE 802.11g準拠	
Bluetooth®ワイヤレステクノロジーVer.2.1+EDR準拠			Bluetooth®ワイヤレステクノロジーVer.2.1+EDR準拠			Bluetooth®ワイヤレステクノロジーVer.2.1+EDR準拠	Bluetooth®ワイヤレステクノロジーVer.2.1+EDR準拠	Bluetooth®ワイヤレステクノロジーVer.2.1+EDR準拠	
—			—			—	—	—	
—			—			—	—	—	
1スロット (ExpressCard/34対応)			PC Card Standard準拠 (TYPE I / II ×1スロット) CardBus対応			PC Card Standard準拠 (TYPE I / II ×1スロット) CardBus対応	—	—	
—			—			—	—	—	
SDメモリーカード/メモリスティック対応 ※(※27)※(※28)※(※29)			SDメモリーカード/メモリスティック/ xD-Pickチャーカード対応※(※28)※(※31)※(※32)			SDメモリーカード対応※(※28)	SDメモリーカード/メモリスティック対応※(※27)※(※28)※(※30)	SDメモリーカード対応※(※28)	
USB2.0 準拠×3 (右側面×2、左側面×1) 4ピン×1 (S400)			USB2.0 準拠×3 (右側面×3)			USB2.0 準拠×3 (右側面×1、左側面×2)	USB2.0 準拠×3 (右側面×2、左側面×1)	USB2.0 準拠×1 (左側面×1)	
●外部ディスプレイ端子 (アナログRGB ミニ D-SUB 15ピン) ●HDMI出力端子※(※35)			●外部ディスプレイ端子 (アナログRGB ミニ D-SUB 15ピン)			●外部ディスプレイ端子 (アナログRGB ミニ D-SUB 15ピン)	●外部ディスプレイ端子 (アナログRGB ミニ D-SUB 15ピン)	●外部ディスプレイ端子 (アナログRGB ミニ D-SUB 15ピン) [専用コネクタ (オプション) が必要]	
—			—			—	—	—	
RJ-45×1			RJ-45×1			RJ-45×1	RJ-45×1	RJ-45×1 [専用コネクタ (オプション) が必要]	
—			—			—	—	—	
●マイク・ラインイン兼用端子 (φ3.5mmステレオミニジャック)※(※38) ●ヘッドホン・ラインアウト兼用端子 (φ3.5mmステレオミニジャック)※(※38)			●マイク・ラインイン兼用端子 (φ3.5mmステレオミニジャック)※(※38) ●ヘッドホン・ラインアウト兼用端子 (φ3.5mmステレオミニジャック)※(※38)			●マイク・ラインイン兼用端子 (φ3.5mmステレオミニジャック)※(※38) ●ヘッドホン・ラインアウト兼用端子 (φ3.5mmステレオミニジャック)※(※38)	●マイク・ラインイン兼用端子 (φ3.5mmステレオミニジャック)※(※38) ●ヘッドホン・ラインアウト兼用端子 (φ3.5mmステレオミニジャック)※(※38)	●マイク・ラインイン兼用端子 (φ3.5mmステレオミニジャック)※(※38) ●ヘッドホン・ラインアウト兼用端子 (φ3.5mmステレオミニジャック)※(※39)	
ACアダプタまたは、リチウムイオンバッテリー			ACアダプタまたは、リチウムイオンバッテリー			ACアダプタまたは、リチウムイオンバッテリー	ACアダプタまたは、リチウムイオンバッテリー	ACアダプタまたは、リチウムイオンバッテリー	
リチウムイオン 10.8V 5200mAh			リチウムイオン 10.8V 5800mAh			内蔵バッテリーパック (L) リチウムイオン 7.2V 8700mAh ※標準添付 内蔵バッテリーパック (L) リチウムイオン 7.2V 5800mAh ※標準添付	内蔵バッテリーパック (L) リチウムイオン 7.2V 2900mAh ※標準添付 内蔵バッテリーパック (L) リチウムイオン 7.2V 5800mAh ※標準添付	内蔵バッテリーパック (L) リチウムイオン 7.2V 2900mAh ※標準添付 内蔵バッテリーパック (L) リチウムイオン 7.2V 5800mAh ※標準添付	
約4.0時間			約8.2時間※(※41)			約8.3時間 ※オプション	約8.7時間 ※標準添付	約5.0時間 ※標準添付	
—			約7.0時間※(※41)			約12.8時間 ※標準添付	約12.3時間 ※標準添付	約6.0時間 ※標準添付	
—			—			—	—	約10.0時間 ※オプション	
約11.5時間 ※増設用バッテリーはオプション			約9.8時間 ※増設用バッテリーはオプション			—	—	約11.3時間 ※オプション	
約2.8時間			約5.0時間 [内蔵バッテリーパック] / 約7.0時間 [内蔵バッテリーパック+増設用バッテリー]			約4.8時間	約2.2時間 [内蔵バッテリーパック] 約7.2時間 [内蔵バッテリーパック (L)]	約4.2時間 [内蔵バッテリーパック] 約5.3時間 [内蔵バッテリーパック (L)]	
約22W/約85W/約1.0W			約20W/約90W/約1.5W			約13.5W/約68W/約0.6W	約15W/約40W※(※44)	約7.7W/約47W※(※44)	
I区分 0.00023 (AAA) 緑			I区分 0.00018 (AAA) 緑			約14.9W/約68W/約0.7W	約15W/約40W※(※44)	約8.0W/約47W※(※44)	
338×250×36～39mm			316×235×24.3～34.0mm			274～280×207×27.3～37.4mm	258×189×29～34mm [内蔵バッテリーパック装着時] 226×189×29～34mm [内蔵バッテリーパック (L) 装着時]	171×135×26.5～33.0mm [内蔵バッテリーパック装着時] 171×155×26.5～33.0mm [内蔵バッテリーパック (L) 装着時]	
約2.5kg			約1.68kg [スーパーマルチドライブ非装着時] 約1.79kg [スーパーマルチドライブ装着時]	約1.86kg [スーパーマルチドライブ非装着時] 約1.97kg [スーパーマルチドライブ装着時]	約1.17kg [内蔵バッテリーパック装着時] 約1.26kg [内蔵バッテリーパック (L) 装着時]	約1.20kg [内蔵バッテリーパック装着時] 約1.29kg [内蔵バッテリーパック (L) 装着時]	約1.2kg [内蔵バッテリーパック装着時] 約1.35kg [内蔵バッテリーパック (L) 装着時]	約565g [内蔵バッテリーパック装着時] 約670g [内蔵バッテリーパック (L) 装着時]	
LED 有り			—			—	—	—	
温度 -10℃～60℃/湿度 20%～80%RH (非動作時) (ただし、動作時、非動作時とも結露しないこと)			—			—	—	—	
—			—			—	—	—	
マニュアル類、ACアダプタ※(※48)、 USBケーブル、マウス、 アプリケーションディスク8 ユーティリティディスク、保証書			モジュラーケーブル、マニュアル類、 ACアダプタ※(※48)、モバイル・マルチバ用途カバー、 アプリケーションディスク8 & ユーティリティディスク、保証書			マニュアル類、ACアダプタ※(※48)、 Windows Vista® Business/Ultimate with SP1 正規版、 Windows® XP Professional/Ultimate with SP1 正規版、 Windows® XP Professional/Ultimate with SP1 正規版 (SP3)※(※2)	マニュアル類、ACアダプタ※(※48)、 保証書	マニュアル類、ACアダプタ※(※48)、 スティックポイント用キャップ (交換用)、 リカバリ & ユーティリティディスク、 アプリケーションディスク、保証書	

書き込みができません。メモリスティック/メモリスティックPROの高速データ転送に対応していません。すべてのメモリスティック (メモリスティックPROを含む) の動作を保証するものではありません。なお、ご使用可能なメモリスティック (メモリスティックPROを含む) は最大16GBまで対応となります。※30 SDメモリーカード (SDHCメモリーカードを含む) は著作権保護機能 (CPRM) が使用されているデータの読み書きに対応していません。miniSDカード/microSDカードの場合、別途、専用のアダプタが必要になります。すべてのSDメモリーカード (SDHCメモリーカードを含む) の動作を保証するものではありません。SDIOカード、マルチメディアカードには対応していません。なお、ご使用可能なSDメモリーカードは最大2GB、SDHCメモリーカードは最大32GBまでとなります。※31 SDメモリーカード (SDHCメモリーカードを含む) はメモリスティック/メモリスティックPROを含む、xD-Pickチャーカードの同時使用はできません。※32 xD-Pickチャーカードは著作権保護機能 (CPRM) が使用されているデータの読み書きができません。すべてのxD-Pickチャーカードの動作を保証するものではありません。なお、ご使用可能なxD-Pickチャーカードは最大2GBまでとなります。※33 すべてのUSB対応機器の動作を保証するものではありません。また、USB1.1対応の周辺機器も利用できます。USB2.0で動作するにはUSB2.0対応の周辺機器が必要です。※34 すべてのIEEE1394対応機器の動作を保証するものではありません。※35 出力可能な映像フォーマット/ディスプレイ解像度は次のとおりです。1080i (1250i) 1920×1080ドット、1776×1000ドット、1080p (1125p) 1920×1080ドット、720p (750p) 1280×720ドット、1366×768ドット (HDMI) の標準映像出力フォーマットでは対応していません。お使いのテレビによってはご利用いただけません。また、マルチメディア用途端子及び内蔵アナログマイクの音声出力機能は出力できません。※36 NWシリーズ NF/D75、NF/D70には、接続したSATA対応機器が認識できません。また、SATA対応機器をHDDに交換した状態でも接続したり取り外したりすることはできません。すべてのeSATA対応機器の動作を保証するものではありません。※37 ご利用の際は標準添付のアンテナ交換ケーブルが必要です。※38 ご購入時はマイク端子、ヘッドホン端子として使用できます。OS上の設定を変更

ることにより、ラインイン端子、ラインアウト端子として使用することができます。※39 LOOK U/C30では、OS上の設定を変更することにより、ラインアウト端子として使用することができます。※40 社団法人 電子情報技術産業協会 (JEITA) バッテリー動作時間測定法 (Ver.1.0) (http://it.jeita.or.jp/mobile/index.html) を、なお、本体の省電力制御あり、満充電の場合、ただし、実際の稼働時間は使用条件により短くなる場合があります。※41 モバイルマルチバ用途カバー装着時。※42 電源OFF時は、スリープ時スタンバイ時。※43 ACアダプタ適用時、ただし、周辺機器の接続なし。出荷構成でOSを起動させたときの測定値。※44 スリープ機能はありません。※45 エネルギー消費効率とは省エネ法で定める測定方法により測定した消費電力を省エネ法で定める場合理論値を除いたもので、カッコ内の数値は省エネ基準達成率を示します。ただし、達成率が100%を超えるものは、次のようにアルファベットで表記しています。A: 100%以上の200%未満、AA: 200%以上500%未満、AAA: 500%以上。※46 各製品で重量が異なる場合があります。※47 富士通は、本製品で「サートOS」を動作させるために必要と見込まれるBIOS及びドライバを提供しますが、すべての機能を保証するものではありません。※48 AC100～240V用。ただし、標準添付されている電源コードはAC100V (国内専用型) 用です。また、形状及び出力される機器 (UPS (無停電電源装置) や車載用AC電源など) に接続されること、故障する場合があります。※49 最大メモリ容量にする場合は、メモリスロットにあらかじめ装着済みのメモリを取り外して、当該修正の増設メモリ (別売) を実装する必要があります。※50 メインメモリはPC2-5300ですが、PC2-4200でも動作します。※51 HTテクノロジーをご利用になるには設定が必要です。 (出荷時は無効になっています) ※52 クローン表示の機能は、マルチメディアカードを認識していません。注1 ご利用環境によっては、動画再生時に動画再生速度が低下する場合があります。注2 上記内容はハードウェア仕様であり、ソフトウェアによっては上記の機能をサポートしていない場合があります。

NFシリーズ  
NWシリーズ  
Sシリーズ  
MGシリーズ  
LOOK Rシリーズ  
LOOK Mシリーズ  
LOOK Lシリーズ  
BIBLOシリーズ  
5-in-1 (ハブコン)  
周辺機器 (オプション)  
Office PowerPort 2007  
Windows Vista®  
できること  
テレビ機能  
FMV  
エントラー  
FMV安心安心  
ソフトウェア  
仕上り・カスタム  
まるかど  
ライティング



## ■Blu-ray Disc/DVD/CDドライブ仕様一覧

ドライブ	Blu-ray Discドライブ (スーパーマルチドライブ機能対応)	スーパーマルチドライブ (DVD±R DL (2層) 書き込み対応)	スーパーマルチドライブ (DVD±R DL (2層) 書き込み対応)
対応モデル	NWシリーズ、NF/D85D、NF/D75	NF/D70、NF/D50、NF/D40、Sシリーズ	MGシリーズ、LOOX Rシリーズ
読み出し可能 Blu-ray Disc	BD-ROM、BD-R (25GB)、BD-R DL (50GB)、BD-RE (25GB)、BD-RE DL (50GB)	—	—
書き込み可能Blu-ray Disc	BD-R (25GB)、BD-R DL (50GB)、BD-RE (25GB)、BD-RE DL (50GB)	—	—
読み出し可能 DVD	DVD-ROM、DVD-R (4.7GB)、DVD-R DL (2層、8.5GB)、DVD-RW (4.7GB)、DVD+R (4.7GB)、DVD+R DL (2層、8.5GB)、DVD+RW (4.7GB)、DVD-RAM (4.7GB/9.4GB)	DVD-ROM、DVD-R (4.7GB)、DVD-R DL (2層、8.5GB)、DVD-RW (4.7GB)、DVD+R (4.7GB)、DVD+R DL (2層、8.5GB)、DVD+RW (4.7GB)、DVD-RAM (4.7GB/9.4GB)	DVD-ROM、DVD-R (4.7GB)、DVD-R DL (2層、8.5GB)、DVD-RW (4.7GB)、DVD+R (4.7GB)、DVD+R DL (2層、8.5GB)、DVD+RW (4.7GB)、DVD-RAM (4.7GB/9.4GB)
書き込み可能 DVD	DVD-R (4.7GB for General)、DVD-R DL (2層、8.5GB)、DVD-RW (4.7GB)、DVD+R (4.7GB)、DVD+R DL (2層、8.5GB)、DVD+RW (4.7GB)、DVD-RAM (4.7GB/9.4GB)	DVD-R (4.7GB for General)、DVD-R DL (2層、8.5GB)、DVD-RW (4.7GB)、DVD+R (4.7GB)、DVD+R DL (2層、8.5GB)、DVD+RW (4.7GB)、DVD-RAM (4.7GB/9.4GB)	DVD-R (4.7GB for General)、DVD-R DL (2層、8.5GB)、DVD-RW (4.7GB)、DVD+R (4.7GB)、DVD+R DL (2層、8.5GB)、DVD+RW (4.7GB)、DVD-RAM (4.7GB/9.4GB)
読み出し速度	CD:最大24倍速、CD-R:最大24倍速、CD-RW:最大24倍速、DVD-ROM:最大8倍速、DVD-R:最大8倍速、DVD+R:最大8倍速、DVD+R DL:最大8倍速、DVD-RW:最大8倍速、DVD-RAM:最大5倍速、BD-ROM:最大4倍速、BD-R DL (2層):最大4倍速、BD-RE:最大2倍速、BD-RE DL (2層):最大2倍速	CD:最大24倍速、CD-R:最大24倍速、CD-RW:最大24倍速、DVD-ROM:最大8倍速、DVD-R:最大8倍速、DVD+R:最大8倍速、DVD+R DL:最大8倍速、DVD-RW:最大8倍速、DVD-RAM:最大5倍速	CD:最大24倍速、CD-R:最大24倍速、CD-RW:最大24倍速、DVD-ROM:最大8倍速、DVD-R:最大8倍速、DVD+R:最大8倍速、DVD+R DL:最大8倍速、DVD-RW:最大8倍速、DVD-RAM:最大5倍速
書き込み/ 書き換え速度	CD-R:最大24倍速、CD-RW:最大10倍速、DVD-R:最大8倍速、DVD-R DL (2層):最大4倍速、DVD+R DL (2層):最大4倍速、DVD+RW:最大8倍速、DVD-RAM:最大5倍速、BD-R:最大4倍速、BD-R DL (2層):最大4倍速、BD-RE:最大2倍速、BD-RE DL (2層):最大2倍速	CD-R:最大24倍速、CD-RW:最大10倍速、DVD-R:最大8倍速、DVD-R DL (2層):最大4倍速、DVD+R DL (2層):最大4倍速、DVD+RW:最大8倍速、DVD-RAM:最大5倍速	CD-R:最大24倍速、CD-RW:最大10倍速、DVD-R:最大8倍速、DVD-R DL (2層):最大4倍速、DVD+R DL (2層):最大4倍速、DVD+RW:最大8倍速、DVD-RAM:最大5倍速

\*DVDソフトによっては再生できない場合やコマ落ちが生じる場合があります。 \*ディスクによってはご利用になれない場合もあります。 \*書き込み/書き換え速度に对应したディスクが必要になりますが、対応ディスクは販売されていない場合があります。 \*読み出し、書き込み速度はディスクや動作環境によって異なる場合があります。 \*Blu-ray Disc、DVD-RAMはカートリッジから取り出した状態あるいは、カートリッジなしでご使用ください。 \*Ultra Speed CD-RWディスクはご使用になれません。 \*BD-RE Ver.1.0ディスクには対応していません。

## ■テレビ機能仕様一覧

テレビ放送 (*1)	地上デジタル・BSデジタル・110度CSデジタル放送 (*3)	地上デジタル放送	*1 テレビの受信状態が良好でない場合は正しく受信できません。このような場合はテレビ電波を増幅する市販のブースターのご利用をおすすめします。 *2 テレビ番組の録画などは、お客様個人またはご家庭で楽しむ目的でのみご利用ください。また、録画するテレビ番組により必要なハードディスク容量は変動します。タイムシフト機能は最大90分となります。録画するテレビ番組によって録画時間が異なる場合があります。 *3 NWシリーズには、BS/CSアンテナへの電源供給機能がありません。別途、電源供給器が必要になる場合があります。詳細は、次のURLで事前にご確認ください。(http://azby.fmwworld.net/support/hard/bssc/)
対応ソフトウェア	DigitalTVbox		
対応モデル	NWシリーズ	NF/D85D	
テレビチューナー	ステレオ、音声多重対応。受信チャンネル:地上デジタル、BSデジタル、110度CSデジタル	ステレオ、音声多重対応。受信チャンネル:地上デジタル (BS放送、CS放送のチャンネル受信はできません)	
録画 画質モード (*2)	ハイビジョン (約17Mbps、1440×1080ドット、約7.65GB/時間)	ハイビジョン (約17Mbps、1440×1080ドット、約7.65GB/時間)	
	標準 (約8Mbps、720×480ドット、約3.6GB/時間)	標準 (約8Mbps、720×480ドット、約3.6GB/時間)	
	ハイビジョン (約24Mbps、1920×1080ドット、約10.8GB/時間)	—	
	BSデジタル・110度CS デジタル放送 (約24Mbps、1440×1080ドット、約10.8GB/時間)	—	
録画 画質モード (*2)	標準 (約11Mbps、720×480ドット、約4.95GB/時間)	—	

## ■無線LAN仕様一覧 (\*A)

規格	IEEE 802.11n ドラフト2.0準拠 (※B)				IEEE 802.11a準拠	IEEE 802.11b (※C) 準拠	IEEE 802.11g準拠
	Wi-Fi® 準拠						
対応モデル	MG/D75、 LOOX R/D70 (※D)	LOOX U/C40 (※D)	NF/D70 (FMVNF70WP) (※D)	NWシリーズ、NFシリーズ (FMVNF70WPを除く)、Sシリーズ、 MG/D70、LOOX R/D50、LOOX U/C30	NF/D70 (FMVNF70WP)、 MG/D75、LOOX R/D70、 LOOX U/C40 (※D)	全機種	
内蔵アンテナ	MIMO方式				ダイバーシティ方式		
セキュリティ機能	WEP (64/128bit) 対応、WPA/WPA2 (TKIP/AES) 対応、IEEE 802.1X (TLS/PEAP) 対応 (※E)						
規格値 (※F)	450Mbps	300Mbps	300Mbps (※G)		54Mbps	11Mbps	54Mbps
周波数帯域	5GHz/2.4GHz			2.4GHz	5GHz	2.4GHz	
推奨通信距離	屋内50m以内				屋内15m以内	屋内25m以内	

\*A 無線LANの特性上、ご利用になる建物の構造や材質、障害物、ソフトウェア、設置状況、または電波状況などの使用環境により、通信距離は異なります。また、通信速度の低下や通信不能となる場合があります。異なる規格の通信を同時に行うことはできません。 \*B IEEE 802.11n ドラフト2.0準拠でのアドホック通信はできません。 \*C チャンネル14はサポートしていません。 \*D 5GHz帯ではW52/W53/W56をサポートしており、同じチャンネルを利用できる無線LAN対応製品とのみ通信が可能です。また、IEEE 802.11aのアドホック通信に対応していません。W53/W56では、外来電波などによって無線LANアクセスポイントのDFS機能が働き、通信が中断する場合があります。 \*E IEEE 802.11n ドラフト2.0準拠で通信を行うためには、セキュリティをWPA/WPA2 (AES) に設定する必要があります。 \*F 規格による理論値であり、実行速度は通信環境により異なります。IEEE 802.11n ドラフト2.0準拠の場合は、本製品と同等の構成を持った機器との通信を行った時となります。 \*G 受信時の通信速度であり、送信時の速度は規格値150Mbpsとなります。

## ■Bluetooth®ワイヤレステクノロジー仕様一覧 (\*a)

規格	Ver.2.1+EDR準拠
対応モデル	Sシリーズ、MG/D75、LOOX R/D70、LOOX Mシリーズ、LOOX Uシリーズ
規格値 (*b)	2.1Mbps
対応プロファイル	DUN、FAX、LAP、SPP、HID、HCRP、FTP、OPP、A2DP、AVRCP、GAVDP、HSP、HFP、PAN、BIP
周波数帯域	2.4GHz
推奨通信距離	屋内10m以内

\*a Bluetooth® ワイヤレステクノロジーの特性上、ご利用になる建物の構造や材質、障害物、ソフトウェア、設置状況、または電波状況などの使用環境により、通信距離は異なります。また、通信速度の低下や通信不能となる場合があります。 \*b 規格による理論値であり、実行速度は通信環境により異なります。

## 海外でお使いになる場合に便利なサポート 【富士通パソコンFMV Azby 海外サポート・プログラム】

本プログラムは、お客様が海外滞在中に、FMV-BIBLO対象機に限り、パソコン操作等に関する相談サービスや、ハードウェア故障時の日本への引取修理 (クーリエ方式) サービスを受けられる、安心のサポート・プログラムです。  
[対象地域] 世界17カ国 (アメリカ・カナダ・ドイツ・フランス・イタリア・ベルギー・オランダ・デンマーク・イギリス・スウェーデン・ルクセンブルグ・ギリシャ・ポルトガル・スペイン・オーストリア・アイルランド・フィンランド。ただし、島嶼部を除きます。※2009年4月現在。なお、規格の変更等により対象地域は変更される場合があります。)  
[対象機種] 本カタログ掲載のFMV-BIBLOシリーズ全機種  
[利用期間] 海外サポートをご利用いただける期間は、機器本体に同梱された保証書記載の保証期間にかかわらず、保証書記載の保証開始日より1年間となります。

## 海外からでも安心。24時間、365日 \*Aサポート。海外テクニカルサポート

海外からのFMV-BIBLO対象機に関する操作相談にお答えします。相談窓口は24時間365日 \*A、日本語対応なので安心です。お問い合わせは、Eメールと電話 \*B、\*Cの両方でお受けいたします。

\*A システムのメンテナンスのため、サポートを休止させていただく場合があります。  
\*B 国内からのお問い合わせ件数も含め、11件目からは有料となります。なお、2009年10月1日より料金体系が変更となります。詳しくはP27をご覧ください。  
\*C プレインストールソフトについては、サービス対象外になります。

## 国際クーリエ方式による引取り&amp;お届け修理に対応。海外引取修理サービス

海外滞在先で、万一ハードウェア故障が発生した場合、無料 \*D日本に引き取って修理を行い、お客様にお届けするサービス \*Eです。修理受付電話窓口は、24時間365日 \*F、日本語対応なので安心です。

\*D 機器本体に同梱された保証書記載の「無料修理規定」に定める範囲内の修理に限り、運送費を含めて無料となります。  
\*E サービス対象はパソコン本体およびACアダプタです。本体添付のACケーブル、モジュラーケーブル、消耗品ならびにオプション機器については対象外となります。  
\*F システムのメンテナンスのため、サポートを休止させていただく場合があります。  
\*修理受付から商品お届けまでの期間は、ご依頼の地域/故障状況などにより異なります。  
\*製品のお引き取りとお届けは富士通指定の物流業者が行います。

[申込方法] 海外サポートを受けるには、サポート・プログラムの申請が必要です。(渡航前に申請されることをおすすめします。) 対象機種のユーザー登録をいただき、海外サポートプログラムホームページより行ってください。  
〈注意事項〉●本プログラムの対象機種を含む富士通製パソコンおよび周辺機器は日本国内仕様です。本プログラムは対象地域での動作を保証するものではありません。●対象地域であっても、各国の法令・規制により対象機種のご使用が制限される場合があります。●内蔵の無線LAN、FMトランスミッターは日本以外の国、または地域ではご使用になれません。●内蔵のテレビチューナーは日本国内専用ですので、アンテナ入力端子にアンテナを接続しないでください。●通信事情や通信環境などにより利用できない場合もございます。●お問い合わせいただく場合の通話料および、通信料はお客様のご負担となります。●窓口は日本語対応のみとなります。●詳細については、海外サポートプログラムホームページをご覧ください。(http://azby.fmwworld.net/support/global-support/)

## 【海外でもインターネットが楽しめる、世界17カ国対応のグローバルモデム内蔵】 (MGシリーズ)

アメリカ・カナダ・ヨーロッパなど、世界17カ国に対応した高速モデム (最大56kbps) を内蔵しています。

[適用地域] 「富士通パソコンFMV Azby 海外サポート・プログラム」における対象地域と同一。

〔注意事項〕●本プログラムの対象機種を含む富士通製パソコンおよび周辺機器は日本国内仕様です。対象機種はハードウェアとしての対象地域の回線規格に準拠しておりますが、動作を保証するものではありません。●通信事情や通信環境などにより利用できない場合もございます。



## ◎製品のご理解のために（ご購入前に必ずお読みください）

### ■ カタログについてのご注意

●本カタログで使っている製品および画面の写真は開発中のものとなっております。そのため実際の製品、画面とはデザイン等において異なる場合があります。また、記載している仕様、価格、デザイン並びにサービス内容などは予告なしに変更することがあります。●画面はハヤミコ合成です。●印刷の都合によりカタログの製品写真と実物では色彩が異なる場合があります。●写真はすべて本カタログ内に掲載したもので実際の使用状況と異なる場合があります。●本カタログのディスク容量は、一般的に1MB=1000\*byte、1GB=1000\*byte換算です。1MB=1024\*byte、1GB=1024\*byte換算のものとは表記上同容量でも、実容量は少なくなりますのでご注意ください。●プロセッサは、デュアルコア環境（メモリー、機種、ソフトウェア）が適当で、データを読み書きできないことがあります。●パソコンで作成したDVDまたはBlu-ray Discに、使用したデータが壊れる、記録媒体または記録状態などによって再生できない場合があります。●プレストートルソフトのバージョンレベルや詳細機能は、予告なしに変更されることがあります。また、一部機能が制限される場合があります。●プレストートル/添付ソフトは、市販のバグフリー商品と、添付品・マニュアルなどにおいて一部異なるものがあります。また、マニュアルなどの記載については、一部汎用的な表記を使用している場合や、ソフトのヘルプ機能でそれを代用しているものがあります。

### ■ 製品のご使用について

●一般的にWindows Vista® 用など表記されているソフトウェアおよび周辺機器の中には本パソコンで使用できないものがあります。ご購入に際しては、各ソフトウェアおよび周辺機器の販売元にご確認ください。●周辺機器ご購入の際には、富士通製品情報ページの「Firmware/ソフトウェア」を参照し、接続を確認したうえで、お買い求めください。●仕様および外観は、改良のため予告なく変更されることがあります。あらかじめご了承ください。●本製品は、VCCI協会の基準に基づくクラスB情報技術装置です。●本製品および周辺機器は日本国内仕様であり、海外での動作保証は行っておりません。●保護サービスや故障などにより、本パソコンの記録機能が失われたり、使用できない場合がある場合があります。保証書に定められた保証サービスを除き、これによる損害などの責任を当社では一切負いかねますのでご了承ください。重要なデータなどにはまたバックアップを取っておくことをおすすめします。●「マリカリバ」FM かんたんバックアップ「かんたんバックアップ・プレスキュー」[PC集約ガイド]では、すべてのデータのバックアップ/復元/移行を保証するものではありません。また、著作権保護された映像（デジタル放送の録画番組など）や音楽などにはバックアップ/復元/移行できない場合があります。●LOOX Mシリーズは、ハードディスクバスワードには対応していません。また、長期間パソコンを使用しない、BIOS/パスワードの再設定が必要になる場合があります。●「WinDVD」で動画を再生している時、他のアプリケーションソフトウェアの動作状態によっては動画がスムーズに再生されない場合があります。●本製品の内部ハードディスクなどの修理時にはインストール内容については保証されません。お客様自身で再インストールをしていただきますのでご了承ください。●本カタログに掲載された製品の中には、地域により品揃え、品切れになるものがあります。ご購入の際は販売店などにご確認のうえ、お選びください。●本パソコンで使用している液晶ディスプレイは、製造工程により、各製品で色合いが異なる場合があります。また、液晶ディスプレイの特質上、温度変化などでも多少の色差が発生する場合があります。●液晶パネルは非常に精度の高い技術で作られていますが、画面の一部に点灯しない点や常時点灯する部分が存在する場合があります。これらは液晶パネルの特性によるものであり、故障ではありませんので、予めご了承ください。（有効ドット数の割合は99.99%以上です。有効ドット数の割合とは「対応するディスプレイの表示可能なドット数のうち、表示可能なドット数の割合」を示しています。）交換・返品はお受けいたしかねます。●長時間表示を継続した場合に起こることがありますが故障ではありません。現象は、しばらく経つと消えます。この現象を防ぐためには、省電力機能を使用してディスプレイの電源を切るか、スクリーンセーバーの使用をおすすめします。●表示する条件によっては画面の一部にわずかな斑点が目立つことがあります。故障ではありません。●本製品には、有寿命部品（LCD、CD/DVD/Blu-ray Discドライブ、HDD/SSD等）が含まれています。有寿命部品の交換の時期の目安は、使用頻度や使用環境等により異なりますが、1日約8時間の使用で約5年です。なお、長時間連続使用等、ご使用状況によって早期に部品交換が必要となる場合があります。詳しくは、<http://www.fmwworld.net/support/hosyo/index.html> をご覧ください。●本製品は、24時間以上の連続使用を前提とした設計にはなっておりません。●リチウムイオンバッテリーは消耗品です。●本カタログ掲載製品の価格には、配送・設置・アンテナ工事・その他付帯工事・インストール・操作指導などの費用が含まれておりません。●本製品の保証期間は1年間です。●本製品の補修可能性情報（製品の機能を維持するために必要部品）の保有期間は、製造終了後6年間です。●本製品を海外に輸出する。または国外居住者に提供する際には、経済産業省の許可が必要となる場合がありますのでご注意ください。●エネルギー消費効率とは省エネ法で定める測定方法により測定した消費電力を省エネ法で定める合理性論議で除いたものです。●ソフトウェアによっては、本体以外に周辺機器が必要となる場合があります。●カタログに掲載されている周辺機器をご利用の際は、ドライバ、およびソフトウェアのアップグレードが必要になる場合があります。予めご了承ください。●ユーザー登録の際にはお客様の氏名、住所、電話番号、メールアドレス等の個人情報登録していただく必要があります。

### ■ Microsoft® Office Personal 2007 2年間ライセンス版に関するご注意 (FVLMMD15W2、FVLMMD15R2)

●「Microsoft® Office Personal 2007 2年間ライセンス版」は、Office Personal 2007のすべての機能を、「ライセンス認証」の完了から2年間使用できる製品です。2年間のライセンス有効期間が経過すると、ファイルの閲覧と印刷のみ可能な機能制限モード（新規ファイルの作成、更新、保存などの機能が使用できないモード）となります。●Office Personal 2007 2年間ライセンス版は、ご購入時にあらかじめインストールされていますが、お使いになるためにはライセンス認証が必要です。なお、ライセンス認証を行うには、インターネットに接続する必要があります。●ライセンス期間の延長、または更新はできません。ライセンスの有効期限（最初にライセンス認証を完了してから2年間）内であればリカバリや再インストールは可能です。有効期限の延長または更新はできません。●リカバリを実行しても、Office Personal 2007 2年間ライセンス版がインストールされた状態には戻りません。本体内部のCD-ROMがインストールする必要があるため、別途、CD/DVDドライブをご用意ください。CD/DVDドライブは、「スーパーマルチドライブユニット（FMV-NSM52）」または「DVD-ROM/CD-R/RWドライブユニット（FMV-NCB53）」をお勧めします。●2年間のライセンス有効期間が経過後、通常のOffice機能をご利用になるには、別途パッケージ版の購入をしていただくことで永続ライセンスに切り替えることができます。

### ■ Blu-ray Discに関するご注意 (NWシリーズ、NF/D85D、NF/D75)

●市販されているBlu-ray Discや、デジタル放送の録画（ムービー）ダビングしたコンテンツの再生には「WinDVD」を、デジタル放送を移動（ムービー）ダビングしたコンテンツの編集には「DVD MovieWriter」を使用してください。[Windows Media Player]やその他の市販ソフトを使用してBlu-ray Discの再生はできません。●「WinDVD」でBlu-ray Discを再生する際は、ご購入時の状態から最新状態に更新してください。「WinDVD」を更新するには、サポートページ（<http://azby.fmwworld.net/support/>）から対応プログラム（随時提供）をダウンロードして、インストールしてください。●Blu-ray Discは著作権保護されたコンテンツを録画・再生するために著作権保護技術AACCSを採用しています。Blu-ray Discを継続的にお楽しみいただくためには、定期的にはAACCSを更新することが必要です。AACCSは「WinDVD」または「DVD MovieWriter」、「[DigitalVbox]」が表示するメッセージに従いインターネットに接続することで更新することができます。更新されない場合には、著作権保護されたコンテンツの録画・編集・再生ができなくなる可能性があります。なお、著作権保護されていないコンテンツの録画・編集・再生には支障はありません。本製品にインストールされて提供された「WinDVD」、「DVD MovieWriter」、「[DigitalVbox]」は製品出荷開始後5年間はAACCSキーの更新を行うことができます。それ以後の対応につきましては、（<http://www.fmwworld.net/aacs/>）からアクセスしてご確認ください。●Blu-ray Disc再生機能はコンテンツ内蔵のプログラムに従って動作しますが、コンテンツによって、操作時の画面、効果音、アイコンなどの機能・動作は、それぞれ異なる場合があります。これらの詳細は、コンテンツに添付されている取扱説明書を参照されるか、発売メーカーに直接お問い合わせください。●使用するBlu-ray Discのタイトルによっては、動画や音声スームズに再生できない場合があります。●Blu-ray Discを再生する前に、他のアプリケーションを終了してください。また、再生中に他のアプリケーションを起動させたり、他の操作は行わないでください。●「[DigitalVbox]」でテレビ番組録画中は、Blu-ray Discを再生しないでください。Blu-ray Discの再生およびテレビ番組の録画が正しく動作しない場合があります。また、Blu-ray Disc再生中、テレビ番組の予約録画を開始されると、Blu-ray Discの再生およびテレビ番組の録画が正しく動作しない場合があります。録画予約された短い時間中にBlu-ray Discの再生をしないでください。Blu-ray Discの再生を開始するまでに、時間がかかる場合があります。

### ■ レーザーマウス、CD/DVD/Blu-ray Discドライブについて

●本製品に添付されているレーザーマウス、搭載されているCD/DVD/Blu-ray Discドライブはレーザーを使用しています。

#### クラス1レーザー製品

### ■ 無線LAN/Bluetooth®対応製品使用上のご注意

5.2/5.3GHzの周波数帯は屋内のみでご利用できます。屋外での使用はできません。また、2.4GHzの周波数帯では、電子レンジなどの産業・科学・医療用機器のほか、他の無線LANシステム、工場の製造ラインなどで使用される免許を要する移動体識別用機内蔵無線局、免許を必要としない特小電力無線局、アマチュア無線局など（以下「他の無線局」と略す）が適用されています。1.本製品の使用時に、近くに医療機関や工場などがあることを確認してください。2.同一・本製品と「他の無線局」との間に電波干渉が発生した場合には、遠ざかるか本製品の使用チャンネルを変更するか、使用場所を変更するか、または本製品の運用を停止してください。3.無線LANの2.4GHz帯を使用している無線設備は、全地域を使用し、かつ移動体識別装置の帯域を回避可能です。変調方式としてはDS-SS方式およびOFDM方式を採用しており、干渉距離は40mです。4.Bluetooth® 対応製品は2.4GHz帯を使用する無線設備で、全地域を使用し、かつ移動体識別装置の帯域を回避可能です。変調方式としてはFH-SS方式を採用しており、干渉距離は10mです。5.無線LANでの通信とBluetooth®対応製品の通信を同時に利用できない場合があります。6.ワイヤレス製品は日本仕様のため、日本国内以外では使用できません。7.心臓ペースメーカーの装着部位から22cm以上離してください。電波によりペースメーカーの作動に影響を及ぼすことがあります。8.無線LANではセキュリティの設定をすることが非常に重要です。詳細については、（<http://www.fmwworld.net/annowlan/index.html>）をご覧ください。

## 安全に関するご注意

### ■ 商標について

●Intel、Intel Inside、Intel Pentrio、Centrino、Centrino Q、Celeron、Intel Core、Intel Atom、はアメリカ合衆国およびその他の国におけるIntel Corporationまたはその子会社の商標または登録商標です。●AMD、AMD Athlon、AMD Arrowロ、ATI、ATI Xpress、ATI Radeon、ATI HyperMemory、AMD PowerNow!などはこれらの組合わせは、Advanced Micro Devices, Inc.の商標または登録商標です。●Microsoft、Windows、Windows Vista、Windows Live、Aero、Officeロ、Excel、Outlook、PowerPoint、Internet Explorer、Windows Media、Windowsロ、Windows Vistaロは、米国Microsoft Corporationの米国およびその他の国における商標または登録商標です。●MaxAudio、はアメリカ合衆国およびその他の国におけるWaves Audio Ltd.の登録商標です。●HDMI、HDMIロ、はHDMI Licensing LLCの商標または登録商標です。●Bluetoothは、Bluetooth SIGの登録商標で、富士通はライセンスされています。●G-KEY、G-GUIDE、およびGガイドロ、はGemstar-TV Guide International, Inc.またはその関連会社の日本国内における登録商標です。●「i」は、株式会社NTTロの登録商標です。●「Blu-ray Disc」は商標です。●「メモリースティック」はロニー株式会社商標または登録商標です。●xロPicture-Card、xロピクチャーカードは富士フィルム株式会社商標です。●SDロは商標です。●SDHCロは商標です。●「フイルター」はデジタルアマチュア株式会社商標です。●「脳力トレーナー」はロガイエの登録商標です。●ExpressCardロは、Personal Computer Memory Card Inter-national Association (PCMCIA)の商標で富士通へライセンスされています。●AzyClubは富士通株式会社商標です。●その他の名称については、一般に各メーカーの商標です。

Fujitsu disclaims that the products under this catalog or peripheral devices of the products conform standards or requirements of countries or regions outside Japan nor are compatible with those countries or devices other than expressly so stated by Fujitsu in writing.

### ■ 著作権に関するご注意

音楽や画像などの著作物は、著作権法で保護されています。音楽の録音・複製（データ形式の変換を含む）などは、お客様個人、またはご家庭内で楽しむ目的でのみ行うことができます。音楽や画像をネットワーク上で配信するなど、上記目的を超える場合は、著作権者の許諾が必要です。

### ■ 指紋認証機能の特性とご注意

●本機能は指紋に含まれる指紋の特徴をもとに照合を行うものです。そのため、人によっては指紋の特徴情報が少なく、登録操作ができない場合があります。●指の状態が以下のよう場合は指紋の登録が困難になったり、認証率（正しく指をスライドさせる際）に指紋が認証される割合）が低下することがあります。●濡れた汗、汗をかいている場合、お風呂上がりなど指がやけている場合、指に汗や油が多く、指紋の間が埋まってしまう場合、手が荒れたり、指に損傷（切傷、たれなど）を負っている場合、手が極端に乾燥している場合、乾燥肌の場合、指が泥や油などで汚れている場合、太ったり、やせたりして指紋が変化した場合、磨耗して指紋が薄くなった場合 ●指紋認証技術は完全な本人認証・照合を保証するものではありません。当社は本製品を使用されたこと、または使用できなかったことによって生じいかなる損害に関しても、一切責任を負いかねますのであらかじめご了承ください。

### ■ デジタル放送対応モデルご購入前のご注意 (NWシリーズ、NF/D85D)

#### ● 電波・受信・施設（アンテナ等）について

●地上デジタル放送をご覧いただくには、地上デジタルの送信局に向けてアンテナを設置する必要があります。専用のUHFアンテナやデジタル放送対応のブースター、アッテネーターなどが必要になる場合があります。放送エリア内であっても、地形やビルなどにより電波が遮られ、視聴できない場合があります。●NF/D85Dでは、BSデジタル・110度CSデジタル放送が地上デジタル放送と同一ケーブルで伝送されている場合は、分波器を使ってBSデジタル・110度CSデジタル放送と地上デジタル放送とを分けてから接続してください。●NWシリーズでは、BSデジタル・110度CSデジタル放送と地上デジタル放送が異なるケーブルで伝送されている場合は、混合器を使ってBSデジタル・110度CSデジタル放送と地上デジタル放送とを本のケーブルにまとめてから接続してください。●BSデジタル・110度CSデジタル放送をご覧いただくには、BSデジタル・110度CSデジタル放送に対応した衛星アンテナが必要です。分波器やブースターなどをご利用の場合は2150MHz対応の伝送機器が必要となります。チャンネルによっては加入契約が必要です。●デジタル放送をご覧いただくためには、アンテナケーブル（別売）の他に、利用環境によっては分波器（別売）もしくは分波器（別売）、混合器（別売）が必要となります。●BSデジタル・110度CSデジタル放送などの衛星放送は、雷雨や豪雨のような強い雨が降ったり雷がアンテナに付着すると電波が弱くなり、一時的に画面にノイズや音声が雑音が出たり、最悪の場合には全く受信できなくなることがあります。これは気象条件によるものです。また、衛星あるいは放送局側のトラブルにより放送がご覧にならない場合があります。●ケーブルテレビをご利用のお客様は、伝送方式によっては地上デジタル放送をご利用になることができません。あらかじめ、伝送方式について、ご利用のケーブルテレビ会社にご確認ください。なお、本製品は同一周波数帯パス（放送電圧同じチャンネル）UHF送信される方式、周波数変換方式（放送電圧をVHF・MID・SHB帯に周波数変換して送信される方式）に対応しており、この場合ケーブルテレビの端子に本製品をそのまま接続することで地上デジタル放送をご利用いただくことが可能です。●NWシリーズには、BS/CSアンテナへの電源供給機能がありません。別途、電源供給器が必要になる場合があります。●詳細は、次のURLで事前にご確認ください。（<http://azby.fmwworld.net/support/hard/bcss/>）●地上デジタル放送の放送エリアについては、社団法人デジタル放送推進協会のホームページでご確認ください。（<http://www.dpa.or.jp/>）

#### ● 共聴施設・集合住宅の施設におけるデジタル放送受信について

●監視対策、電波障害対策の共聴施設や、集合住宅における共同受信施設では、デジタル放送受信のために、アンテナやブースターなどの機器の再調整、追加、あるいは取り替えが必要になる場合があります。詳しくは施設管理者へお問い合わせください。

### ■ 視聴・録画について

●デジタル放送を視聴・録画するためには、本製品に添付の「B-CASカード」をパソコン本体に挿入しておく必要があります。ただし、録画禁止信号が加えられた番組を録画することはできません。●録画は本製品に内蔵のハードディスクの専用フォーマットが可能ですが、Blu-ray DiscやDVDや市販の付外けハードディスクには録画できません。●デジタル放送の視聴・録画、ハードディスク録画したデジタル放送の番組の再生は、本製品にプレインストールされている「[DigitalVbox]」でのみ対応しています。●「[DigitalVbox]」で「受信した番組」が60以上にあることがデジタル放送を見えるかの目安です。60未満の場合は、アンテナ（別売）やブースター（別売）、アッテネーター（別売）、分波器（別売）などの追加や調整が必要になる場合があります。●録画したデータは録画したパソコンでのみ再生可能です。外付けハードディスクなどにバックアップ（一時的にデータを退避）することは可能です。再生するためには録画した機器の録画したフォーマットに戻す必要があります。バックアップしたデータは録画データより大きな空き領域が必要ですのでご注意ください。なお、他のパソコン、録画/再生機器やBlu-ray DiscにDVD、外付けハードディスク、パソコンなどにデータをコピーまたは移動して再生することはできません。●録画した番組を再生する際は、録画した番組の再生時間より短縮して再生することはできません。●ハードビデオ映像を解像度変換して録画することが、再生する際には高画質の解像度へ変換した上で表示します。●予約録画がオフになっているユーザーアカウントの種類が「管理者」または「標準」ユーザーの場合のみ動作します。[Guest] ユーザーでログインした状態では、予約録画が開始されないでご注意ください。●Windows®の「ユーザーの切り替え」に対応していないため、録画中に「ユーザーの切り替え」を行うと、録画が停止します。「ユーザーの切り替え」を行う際は、録画中ではなことを確認してください。●デジタル放送は、Windows Vista®を起動後、視聴できます。●NWシリーズでは「[DigitalTVbox]」または「[G-GUIDE] for Windows」を起動した場合、Windows® Aero™はオフになります。

### ● コピー、移動（ムービー）ダビング、SD画質変換について

●ハードディスクに録画した「ダビング10」対応の番組は、Blu-ray DiscもしくはCPRM対応のDVDにコピー9回と移動（ムービー）1回することができ、10回目には「移動（ムービー）」となり、ハードディスクの録画番組データは消去されます。コピーの途中でエラーが検出されて書き込みを中止した場合は、その時点までのデータがBlu-ray DiscもしくはDVDに保存され、「ディスク作成可能回数」は1回減ります。「ディスク作成可能回数」が1回の場合、移動（ムービー）の途中でキャンセルボタンを押して書き込みを中止した場合は、その時点までのデータがBlu-ray DiscもしくはDVDに保存され、ハードディスク内の録画番組は消去されます。●デジタル放送のすべての番組が「ダビング10」対応ではありません。「ダビング10」の対応状況については、各放送局にお問い合わせください。●録画予約時に「ダビング10」をする」に設定してハードディスクに録画した番組は、ハードディスクの録画番組を消去したままBlu-ray DiscもしくはCPRM対応のDVDに書き出すことができます。ただし、ダビングは同時につき1つの録画予約を、1つの録画番組でダビングは1回しか実行できません。また、録画番組がBlu-ray DiscもしくはDVDの残り容量を超えて2枚以上でまたがる場合、2枚目以降の作成は行われません。Blu-ray DiscもしくはDVDの残り容量に達しない限り、ダビングの途中でキャンセルボタンを押して書き込みを中止した場合は、その時点までのデータがBlu-ray DiscもしくはDVDに保存され、ハードディスクに録画した録画番組は再生することができますが、再度ダビングや、SD画質変換することにはできません。なお、ダビングが完了した後、SD画質変換することにはできません。●「ダビング」機能は、「コピー」の番組でのみ利用できます。「ダビング10」対応の放送番組は、「ダビング」設定で録画しても、「ダビング10」として録画されます。●SD画質変換中にキャンセルした場合、変換した後のデータは消去されますが、元の録画番組データはハードディスクに保存されます。再度変換した場合は、元データが最初からSD画質に変換されます。●1枚のBlu-ray DiscもしくはDVDに書き出す時間は可変ビットレート（VBR）のMPEG2に交換するため、録画番組により変動します。●Blu-ray DiscもしくはDVDへの書き出し、移動（ムービー）もしくはダビング、SD画質変換を行う場合、録画番組の再生時間より長い時間が必要となります。SD画質変換時は、録画番組の再生時間の約2倍の時間が必要になります。●SD画質変換や、DVDにコピー、移動（ムービー）もしくはダビングの際は、本稿放送、データ放送、番組情報は保存されません。Blu-ray Discにコピー、移動（ムービー）もしくはダビングの場合、番組放送、データ放送、番組情報は保存されますが「WinDVD」では表示されません。●コピー、移動（ムービー）もしくはダビングの「DVD」や「Blu-ray Disc」をコピーまたはダビングしたデータ以外で再生する場合は「CPRM」や「AACCS」に対応した「WinDVD」やプレーヤー、レコーダーをご使用ください。●Blu-ray DiscもしくはDVDにコピー、移動（ムービー）やダビングした番組は、パソコン側の機器・媒体に再度コピー、移動（ムービー）やダビングすることにはできません。●「[DigitalVbox]」で録画した番組はBlu-ray DiscまたはDVDにコピー、移動（ムービー）もしくはダビング、SD画質変換は、手動でメニュー操作に移行しようとしても、スリーブ状態へ移行せずに自動的に移行します。●複数の録画データを一度にSD画質変換することにはできません。

### ● 編集/加工について

●録画した番組はハードディスク上で編集/加工することにはできません。Blu-ray Disc (BD-RE/BD-RE DL) またはDVD (DVD-RAM/RW) へコピー、移動（ムービー）もしくはダビングした番組は「DVD MovieWriter」で編集可能です。

### ● 修理について

●本製品は高度な暗号化技術を使っているため、故障内容により、修理しても録画した番組が再生できなくなる場合があります。また、修理可能でも時間がかかる場合があります。あらかじめご了承ください。

### ● その他

●双方サービスをご利用いただくには、有線LANによるインターネット接続が必要となり、別途通信料がかかることがあります。無線LANによる双方サービスはサポートしていません。●NWシリーズでBSデジタル放送、および110度CSデジタル放送の一部の番組を提供している。電話回線を使った双向サービスを利用する場合は、外付けモデムを別途ご用意ください。●他のアプリケーションの動作状況などご利用環境によっては、コ落ちなどが生じる場合があります。故障ではありません。●1ch音声の番組は視聴、DVDに保存する際は、2chにダウンスペックスされます。●本製品のデジタル放送の録画については、ARIB標準に準拠した方式を採用しています。



型 名 ▶

		NWシリーズ P.07~08	NFシリーズ P.03~06				
		FMV-BIBLO NW/D90D	FMV-BIBLO NF/D85D	FMV-BIBLO NF/D75	FMV-BIBLO NF/D70	FMV-BIBLO NF/D50	
ハイビジョン動画 P.21 ~ P.22	ハイビジョンビデオカメラ (AVCHD) の映像を取り込み・編集・保存できる 「DVD MovieWriter® for FUJITSU」						— ※1
	ハイビジョンビデオカメラ (AVCHD) の映像を気軽に楽しむ 「CyberLink AVCHD Player」		—				—
	ハイビジョン映像が楽しめる 「Blu-ray Discドライブ」		Blu-ray Disc	Blu-ray Disc	Blu-ray Disc	—	—
	大画面テレビにつないで楽しむ 「HDMI出力端子」						—
デジタルカメラ P.21 ~ P.22	思い出の写真を手軽に取り込める 「マイフォト」						
	顔で写真を探せて検索と管理がらくらく 「3D MediaSurfing」						
	お気に入りの写真をきれいに補正/編集できる 「@映像館」						
	お気に入りの写真をフォトブックに製本できる 「MyBookEditor」						
	お気に入りの写真をスライドショーにできる 「muveeNow」						—
テレビ P.23	デジタル放送を視聴/録画できる				—	—	—
	録画した番組をさまざまなメディアに保存できる Blu-ray Disc/DVD-R&DVD-RW&DVD-RAM(CPRM対応) <b>ダビング10対応</b>		Blu-ray Disc / DVD	Blu-ray Disc / DVD	—	—	—
ネット テレビ P.23	インターネット上の動画コンテンツを簡単に楽しめる 「ネットテレビビューアー」						
安心 P.25 ~ P.26	多彩なサポートツールをかんたんに起動する 「サポートボタン」						
	ご利用の環境と大切なデータを保存・復元できる 「マイリカバリ」						
	選べるセキュリティ対策ソフト 「ウイルスバスター™ 2009」・ 「ノートン インターネットセキュリティ™ 2009」						

※1 「DVD MovieWriter® for FUJITSU」はインストールされておりますが、AVCHD非対応です。

NE シリーズ	NW シリーズ	S シリーズ	MG シリーズ	LOOK R シリーズ	LOOK M シリーズ	LOOK U シリーズ	BIBLO おすすめポイント らくらくレヴュー 周辺機器 (オプショナル)	Office PowerPoint 2007	Windows Vista®	FMV でできること	FMV テレビ機能	エコロジー	FMVなら安心	ソフトウェア 使用上のご注意	仕様一覧表を ダウンロード	さらばわがPC	ライオンテクノロジー
------------	------------	-----------	------------	----------------	----------------	----------------	---	---------------------------	----------------	---------------	--------------	-------	---------	-------------------	------------------	---------	------------

36



NWシリーズ P.07~08		NFシリーズ P.03~06								
【ハイスペックAVノート】		【スタンダードAVノート】		【スタイリッシュノート】			【スタンダードノート】			
										
FMV-BIBLO NW/D90D		FMV-BIBLO NF/D85D		FMV-BIBLO NF/D75		FMV-BIBLO NF/D70		FMV-BIBLO NF/D50		
FMV-NWD90D		FMV-NFD85D		FMV-NFD75B (エボニーブラック) FMV-NFD75W (アーバンホワイト) FMV-NFD75R (ルビーレッド)		FMV-NFD70WP (アーバンホワイト) FMV-NFD70B (エボニーブラック) FMV-NFD70W (アーバンホワイト) FMV-NFD70R (ルビーレッド) FMV-NFD70L (フルシャングルー)		FMV-NFD50WP (アーバンホワイト) FMV-NFD50W (アーバンホワイト) FMV-NFD50B (ランブラック)		
Windows Vista® Home Premium with SP1 正規版		Windows Vista® Home Premium with SP1 正規版		Windows Vista® Home Premium with SP1 正規版			Windows Vista® Home Premium with SP1 正規版			
										
16型ワイド スーパーファインDXⅡ液晶		15.4型ワイド スーパーファインDXⅡ液晶 (超高輝度対応)		15.6型ワイド スーパーファイン液晶 (高色純度、LEDバックライト)			15.6型ワイド スーパーファイン液晶 (高色純度)			
Core™2 Duo P8700 (2.53GHz) 【デュアルコアCPU】		AMD Athlon™ X2 デュアルコア・プロセッサ QL-64 (2.10GHz) 【デュアルコアCPU】		Core™2 Duo P8700 (2.53GHz) 【デュアルコアCPU】			Core™2 Duo P8700 (2.53GHz) 【デュアルコアCPU】		Celeron® T1700 (1.83GHz) 【デュアルコアCPU】	
4GB (最大4GB) DDR3メモリ/デュアルチャネル対応		4GB (最大4GB) DDR2メモリ/デュアルチャネル対応		4GB (最大4GB) DDR3メモリ/デュアルチャネル対応			4GB (最大4GB) DDR2メモリ/デュアルチャネル対応		2GB (最大4GB) DDR2メモリ/デュアルチャネル 対応可能/空きスロット [1]	
約 500GB (※2)		約 500GB (※2)		約 500GB (※2)			約 320GB (※2)			
Blu-ray Disc ドライブ (スーパーマルチドライブ機能対応)		Blu-ray Disc ドライブ (スーパーマルチドライブ機能対応)		Blu-ray Disc ドライブ (スーパーマルチドライブ機能対応)		スーパーマルチドライブ DVD±R DL (2層) 書き込み対応			スーパーマルチドライブ DVD±R DL (2層) 書き込み対応	
無線LAN [IEEE 802.11n ドラフト2.0準拠※、 IEEE 802.11b/g準拠]		無線LAN [IEEE 802.11n ドラフト2.0準拠※、 IEEE 802.11b/g準拠]		無線LAN [IEEE 802.11n ドラフト2.0準拠※、 IEEE 802.11b/g準拠]		無線LAN [IEEE 802.11n ドラフト2.0準拠※、 IEEE 802.11a/b/g準拠]		無線LAN [IEEE 802.11n ドラフト2.0準拠※5)、 IEEE 802.11b/g準拠]		
 地上/BS/110度CS デジタル放送 (※8)		 地上デジタル放送		—			—			
 AVCHD		 AVCHD		 AVCHD			—		—	
 フルサイズテンキー		—		 フルサイズテンキー			 フルサイズテンキー			
レーザーマウス、タッチスクリーン、 ジェスチャー機能対応フラットポイント、 HDMI出力端子、 静音設計 (水冷システム)		レーザーマウス、テンキー、 ジェスチャー機能対応フラットポイント、 HDMI出力端子		レーザーマウス、ジェスチャー機能対応フラットポイント、 HDMI出力端子、 FeliCaポート (FMV-NFD70WPのみ)			レーザーマウス、ジェスチャー機能対応フラットポイント			
指紋センサー、 FMVサポートナビ、 ハードディスクパスワード、 BIOSパスワード、 ハードディスクデータ消去 		指紋センサー、 FMVサポートナビ、 ハードディスクパスワード、 BIOSパスワード、 ハードディスクデータ消去 		指紋センサー、 FMVサポートナビ、 ハードディスクパスワード、 BIOSパスワード、 ハードディスクデータ消去 			FMVサポートナビ、 ハードディスクパスワード、 BIOSパスワード、 ハードディスクデータ消去 			
約 1.1時間		約 2.4時間		約 2.0時間		約 2.1時間		約 2.0時間		
約 3.4kg		約 3.2kg		約 2.8kg			約 2.8kg			
 Office Personal 2007 (SP1)		 Office Personal 2007 (SP1)		 Office Personal 2007 (SP1)		 Office Personal 2007 with PowerPoint 2007 (SP1)		 Office Personal 2007 (SP1)		
							 Office Personal 2007 with PowerPoint 2007 (SP1)		 Office Personal 2007 (SP1)	

\* パソコンの価格はすべてオープン価格となっております。 \* 機種により機能が異なります。詳しい仕様については、P.31～34でご確認ください。 \* オプションについてはP.18「周辺機器(オプション)」でご確認ください。  
※1: Windows® XP ダウングレードをご利用になる場合は、こちらをご確認ください。(http://azby.fmwworld.net/support/xpdg/) ※2: うち約1GBをWindows RE領域に、約16GBをリカバリ領域に使用しています。 ※3: うち約1GBをWindows RE領域に、約8GBをリカバリ領域に使用しています。 ※4: うち約1GBをWindows RE領域に使用しています。 ※5: 接続先がIEEE 802.11n対応のワイヤレスブロードバンドルータ等であっても、IEEE 802.11nによる接続ができない場合があります。 ※6: W52/W53/W56をサポートしています。 ※7: 本製品と同等の構成を持った機器との通信を行ったときの理論上の最大値であり、実際のデータ転送速度を示すものではありません。 ※8: BS/CSアンテナへの電源供給機能がありません。別途、電源供給器が必要になる場合があります。詳細は、次のURLで事前に



カラーや機能や性能を、  
目的と予算に応じて自由に選べる  
FMVカスタムメイドモデル

**富士通 WEB MART**  
ショッピングサイト  
www.fujitsu-webmart.com

ウェブマート 検索

<WEB MART限定 選べるデザイン、カラーバリエーション>

NF シリーズ S シリーズ LOOX U シリーズ

 暁 (あかつき)  オーシャンブラック  アースシルバー

**FMV らくらくパソコン**

FMV-BIBLO NF/BR  
FMV-NFBRW (白モデル)、  
FMV-NFBRB (黒モデル) オープン価格

FMVらくらくパソコンの  
詳細にしましては、  
こちらの製品カタログを  
ご覧ください。  
www.fmwworld.net/fmv/  
rakuraku/



Sシリーズ P.09~10	MGシリーズ P.11	LOOX Rシリーズ P.12	LOOX Mシリーズ P.13	LOOX Uシリーズ P.14
【コンパクトノート】	【大画面ハイスペック・モバイルノート】	【ビジネスモバイルノート】	【ネットブック】	【ウルトラモバイルノート】
FMV-BIBLO S/D50	FMV-BIBLO MG/D75 FMV-BIBLO MG/D70	FMV-BIBLO LOOX R/D70 FMV-BIBLO LOOX R/D50	FMV-BIBLO LOOX M/D15	FMV-BIBLO LOOX U/C40 FMV-BIBLO LOOX U/C30
FMVSD50PK (ピンクパール) FMVSD50W (ミルクホワイト)	FMVMGD75P FMVMGD70P	FMVLRD70P FMVLRD50P	FMVLM15W2 (ミルクホワイト) FMVLM15R2 (ルビーレッド) FMVLM15W (ミルクホワイト) FMVLM15R (ルビーレッド) FMVLM15B (シャイニーブラック) FMVLM15V (ライトラベンダー)	FMVLUC40 FMVLUC30
Windows Vista® Home Premium with SP1 正規版	Windows Vista® Home Premium with SP1 正規版	Windows Vista® Business with SP1 正規版 (Windows® XP Professional ダウングレード権含む) ※1	Windows® XP Home Edition 正規版 (SP3)	Windows® XP Home Edition 正規版 (SP3)
			—	—
14.1型ワイド スーパーファイン液晶	14.1型ワイド スーパーファイン液晶 (LEDバックライト) 13.3型ワイド スーパーファイン液晶	12.1型ワイド スーパーファイン液晶 (LEDバックライト)	10.1型ワイド スーパーファイン液晶 (LEDバックライト)	5.6型ワイド スーパーファイン液晶 (LEDバックライト、タッチパネル式)
Core™ 2 Duo P8700 (2.53GHz) 【デュアルコアCPU】	Core™ 2 Duo P8700 (2.53GHz) 【デュアルコアCPU】	Core™ 2 Duo 超低電圧版 SU9600 (1.60GHz) 【デュアルコアCPU】 Core™ 2 Duo 超低電圧版 SU9400 (1.40GHz) 【デュアルコアCPU】	Atom™ N280 (HTテクノロジー対応) ※17 (1.66GHz)	Atom™ Z530 (HTテクノロジー対応) (1.60GHz) Atom™ Z520 (HTテクノロジー対応) (1.33GHz)
4GB (最大4GB) DDR3メモリデュアルチャンネル対応	4GB (最大4GB) DDR3メモリデュアルチャンネル対応	4GB (最大4GB) DDR3メモリデュアルチャンネル対応	1GB (最大2GB) DDR2メモリ	1GB (最大1GB) DDR2メモリ
約320GB ※2	約320GB ※2	約128GB フラッシュメモリスティック ※2 約320GB ※2	約160GB ※3	約60GB ※4
スーパーマルチドライブ DVD±R DL (2層)書き込み対応	スーパーマルチドライブ DVD±R DL (2層)書き込み対応【着脱式】	スーパーマルチドライブ DVD±R DL (2層)書き込み対応	—	—
無線LAN [IEEE 802.11n ドラフト2.0準拠 ※15、 IEEE 802.11b/g準拠]、 Bluetooth® ワイヤレステクノロジー	無線LAN [IEEE 802.11n ドラフト2.0 (規格値450Mbps)準拠 ※15、 IEEE 802.11a/b/g準拠]、 Bluetooth® ワイヤレステクノロジー 無線LAN [IEEE 802.11n ドラフト2.0準拠 ※15、 IEEE 802.11b/g準拠]	無線LAN [IEEE 802.11n ドラフト2.0 (規格値450Mbps)準拠 ※15、 IEEE 802.11a/b/g準拠]、 Bluetooth® ワイヤレステクノロジー 無線LAN [IEEE 802.11n ドラフト2.0準拠 ※15、 IEEE 802.11b/g準拠]	無線LAN [IEEE 802.11b/g準拠]、 Bluetooth® ワイヤレステクノロジー	無線LAN [IEEE 802.11n ドラフト2.0準拠 ※15、 IEEE 802.11a/b/g準拠]、 Bluetooth® ワイヤレステクノロジー 無線LAN [IEEE 802.11n ドラフト2.0準拠 ※15、 IEEE 802.11b/g準拠]、 Bluetooth® ワイヤレステクノロジー
—	—	—	—	—
—	—	—	—	—
—	—	—	—	—
レーザーマウス、 ジェスチャー機能対応 フラットポイント、Webカメラ、 HDMI出力端子	ジェスチャー機能対応 フラットポイント	ジェスチャー機能対応 フラットポイント	フラットポイント、 Webカメラ	スティックポイント、 タッチパネル式液晶 (ペン入力)、 Webカメラ、 FMTランスミッター スティックポイント、 タッチパネル式液晶 (ペン入力)
指紋センサー、 FMVサポートナビ、 ハードディスクパスワード、 BIOSパスワード、 ハードディスクデータ消去 	指紋センサー、 FMVサポートナビ、 ハードディスクパスワード、 BIOSパスワード、 ハードディスクデータ消去、 HDDプロテクション 	指紋センサー、 FMVサポートナビ、 ハードディスクパスワード、 BIOSパスワード、 ハードディスクデータ消去、 HDDプロテクション (LOOX R/D50のみ) 	FMVサポートナビ、 BIOSパスワード ※16 	指紋センサー、 FMVサポートナビ、 ハードディスクパスワード、 BIOSパスワード、 ハードディスクデータ消去 
約4.0時間	約8.2時間 ※9 最長 約11.5時間 ※10	約12.8時間 ※11 約12.3時間 ※11	約2.7時間 ※12 最長 約5.6時間 ※13	約5.0時間 ※12 最長 約10.0時間 ※13
約2.5kg	約1.79kg 最軽量時 約1.68kg ※9	約1.26kg ※11 約1.29kg ※11	約1.2kg ※12	約565g ※12
 Office Personal 2007 (SP1)	 Office Personal 2007 with PowerPoint 2007 (SP1)	 Office Personal 2007 with PowerPoint 2007 (SP1)	 Office Personal 2007 2年間ライセンス版	—

ご確認ください。(http://azby.fmwld.net/support/hard/bscs/) ※9: 内蔵バッテリーパック装着時+スーパーマルチドライブ非装着時。 ※10: 内蔵バッテリーパック装着時+増設バッテリーユニット(オプション)装着時。 ※11: 内蔵バッテリーパック(L)装着時。 ※12: 内蔵バッテリーパック装着時。 ※13: 内蔵バッテリーパック(L)(オプション)装着時。 ※14: 各製品で質量が異なる場合があります。 ※15: JEITA測定法Ver.1.0による値。バッテリー稼働時間は、動作環境・液晶の輝度・システム設定などにより変動します。 ※16: 長期間パソコンを使用しないと、BIOSパスワードの再設定が必要になる場合があります。 ※17: HTテクノロジーをご利用になるには設定が必要です。(出荷時は無効になっています)

## FMV 現金50,000円プレゼントキャンペーン!

【応募期間】2009年4月23日(木)~8月31日(月)17時締め切り

【お問い合わせ先】FMV現金50,000円プレゼントキャンペーン!事務局

●キャンペーンページ: <http://www.fmwld.net/fmv/summer5/> ●通話料無料 0120-644-463

●メールアドレス: [info@fmv-5.jp](mailto:info@fmv-5.jp) ●受付期間: 2009年4月21日(火)~9月13日(日)【無休】 ●受付時間: 9時~17時

\*本事務局(電話・メール)では応募を受け付けておりません。 \*本キャンペーン以外および抽選結果に対するお問い合わせには、お答えできませんのでご了承ください。

\*対象機種など詳しくは、店頭の特選ポスター/キャンペーンホームページをご確認ください。LOOX Mシリーズ、LOOX Uシリーズは対象外です。



お得な FMVを買って申し込もう!  
**Wキャンペーン実施中!**

# Windows®7

## 優待アップグレードキャンペーン

「Windows®7アップグレードキット」を  
 特別価格にてご提供!

———— キャンペーン期間 ————

2009年 2010年  
**6月26日(金) → 1月31日(日)**

———— 対象 ————

上記期間中に本カタログ掲載のFMV※1、  
 または、キャンペーン対象機種を  
 購入された方

※1 らくらくパソコン、LOOX Mシリーズ、LOOX Uシリーズ除く。

———— アップグレードキットお申し込み期間 ————

2009年10月1日(木)9時 ~ 2010年2月26日(金)17時

キャンペーンページ(お申し込みはコチラ)

<http://www.fmworld.net/campaign/win7/>

【お問合せ先】

富士通Windows®7優待アップグレードキャンペーン事務局

**03-5651-6147**

※本キャンペーン以外に関するお問い合わせには、お答えできませんのでご了承ください。

受付時間: 9:00~12:00、13:00~17:00

開局期間: 2009年6月26日(金)~2010年3月26日(金)

(土日祝日、年末年始12/29~1/4は休み)

# 現金50,000円

## プレゼントキャンペーン!

抽選で毎週20名様に50,000円が当たる!

———— キャンペーン期間 ————

2009年 2009年  
**4月23日(木) → 8月31日(月)**  
 17時まで

———— 対象 ————

上記期間中に本カタログ掲載のFMV※2、または、  
 キャンペーン対象機種を購入し、  
 FMVユーザーズクラブ「AzbyClub(アズビィクラブ)」へ  
 ユーザー登録された方

※2 LOOX Mシリーズ、LOOX Uシリーズ除く。

キャンペーンページ(お申し込みはコチラ)

<http://www.fmworld.net/fmv/summer5/>

【お問合せ先】

FMV 現金50,000円プレゼントキャンペーン!事務局

**0120-644-463 (通話料無料)**

※本キャンペーン以外および抽選結果に関するお問い合わせには、お答えできませんのでご了承ください。

■ メールアドレス

**info@fmv-5.jp**

受付時間: 9:00~17:00

開局期間: 2009年4月21日(火)~9月13日(日)

お申し込み方法やキャンペーン詳細は店頭のカンパニチラン、もしくはキャンペーンホームページをご覧ください。

富士通株式会社

本社 〒105-7123  
 東京都港区東新橋1-5-2 汐留シティセンター

富士通製品情報ページ  
<http://www.fmworld.net/>

iモードからも見られる製品情報  
<http://www.fmworld.net/m/>

本カタログ掲載パソコンのご購入に関する相談は、こちらまで。

【購入相談窓口】 上記キャンペーンに対してのお問い合わせには、  
 お答えできませんのでご了承ください。

な っ と く フ ジ ツ ー  
**0120-719-242**

(受付時間: 平日9時~21時、土・日・祝日9時~17時)

◎富士通マイゼミナールに関する  
 お問い合わせ  
 東 京 (03) 3255-4711  
 名古屋 (052) 239-1181  
 大 阪 (06) 6949-4137  
 他全国55会場で開催  
<http://www.fom.fujitsu.com/seminar/>

◎富士通オープンカレッジに  
 に関するお問合せ  
 事務局 0120-559-506

◎出張指導・セットアップ  
 サービスに関するお問合せ  
 PC家庭教師 0120-37-2794

※電話番号はお間違えないよう、お確かめのうえおかけください。



ミックス品  
 FSC認証林及び管理された  
 森林からの製品グループです  
[www.fsc.org](http://www.fsc.org) Cert no. SGS-COC-001466  
 © 1996 Forest Stewardship Council



このカタログは、森林認証紙および  
 大豆インキを使用しています。

お求めは下記のお店へ

このカタログの内容は、2009年6月現在のものです。

★このカタログに掲載されている製品の価格、仕様、ならびにサービスの内容等は、予告なしに変更することがあります。