

docomo STYLE series F-08A



ケータイ補償
お届けサービス



万が一の紛失にも安心の
「ケータイお探しサービス」



便利な
「電話補償おかりサービス」



安心の
「おまかせロック」

ドコモ「あしんん」ミッション

みんなが安心を、携帯できる世の中へ。

ご利用にあたってのご注意

●音楽データは、個人使用の範囲内でのみ使用できます。ご利用にあたっては、著作権などの第三者の知的財産権その他の権利を侵害しないよう十分ご配慮ください。また、microSDカードに保存した音楽データは、PCなどの他の媒体にコピーまたは移動しないでください。●FOMAは、無線を使用しているため、トンネル・地下・建物の中などで電波の届かない所、屋外でも電波の弱い所およびサービスエリア外ではご利用できません。また、高層ビル・マンション等の高層階で見失らしたよう場所でもご利用できない場合があります。なお、電波が強くアンテナマークが3本たっている場所で、移動せずに使用している場合でも通信が切れる場合がありますのでご了承ください。また、半袖や夏装時および花火大会などのイベント会場などにて使用する場合は、回線の遅延によりつながりにくくなる場合があります。●公共の場所、人の多い場所や騒音を規制などでは、ほかの方の迷惑にならないよう配慮ください。●FOMAは、電波を利用している関係上、第三者により通信が停断されるケースもないとはいえず、まれに、CDMA方式では話中状態をすべての通話について自動的にサージしますので、第三者が受信機を停断したとしても、ただの雑音としか聞き取れません。●FOMAは、音声やデジタル信号に変換した無線による通信を行っていることから、電波状態の悪い所へ移動すると送信されてきたデジタル信号を正確に復元することができない場合があります。●FOMAは、実際の音声と異なって聞こえる場合があります。●FOMAは一部の機種において、その本体に金属性の材質を使用しており、まれにお客さまの体質や体調によってはかゆみ、かぶれ、湿疹などが生じることがあります。●一般の携帯電話やテレビ、ラジオなどをお使いになっている近くで使用すると影響を与える場合がありますのでご注意ください。●ドコモの提供するFOMAネットワークおよびドコモのローミングサービスエリア以外ではご利用できません。●お客様ご自身でFOMA本体に登録された情報は、別にメモを取るなどして保管してください。万一登録された内容が消失してしまうことがあっても、当社としては責任を負いかねますのであらかじめご了承ください。●FOMA本体、FOMAカードや電波、アダプタ（充電器含む）などのオプション品をお使いになる際には、取扱説明書をよくお読みの上で使用ください。●詳細についてはドコモのサービス窓口にお問い合わせください。

○「docomo STYLE series」FOMA「フォーマ」[モード]「モーション」[WORLD WING/ワールドウィング]「DCMX」[D]「Xロジック」[2in]「Music&Videoチャネル」[画面ゲーム]「きせかえツール」[アコリ]「ドコメル」[デコアニメ]「リチャネル」[着目]「着目」[アイコン]「ウィジェット」[あしんんミッション]「ケータイお探しサービス」[電機補償おかりサービス]「おまかせロック」および「ウィジェット」ロゴ、[HIGH SPEED]ロゴ、[WORLD WING]ロゴ、[あしんんミッション]ロゴ、「ケータイお探し」ロゴ、「電話補償おかり」ロゴ、「おまかせロック」ロゴ、「ドコモケータイdatalink」ロゴはNTTドコモの商標または登録商標です。○「EriKonaik」は株式会社エリコエリコエの登録商標です。○「Uni-Tune」は、株式会社ユニコミュニケーションの登録商標です。○「Doiby」[ドルビー]および「ドルビー」の記号はドルビーラボラトリーの商標です。○「ATOK」は株式会社ジャストシステムズの登録商標です。○「microSD」[microSDHC]はSDアソシエーションの登録商標です。○「Flash, Flash LiteおよびReader」は、Adobe Systems Incorporated（アドビシステムズ社）の承認された3rdの他の他における登録商標または商標です。○「TouchFree」[タッチフリー]は株式会社ソニーコミュニケーションズの登録商標です。○「Gmail」[Gmail]は、Google Inc.（Google Inc.）の登録商標です。○「iA」[iA]は、株式会社アイテック コミュニケーションズの登録商標です。○「P」[P]は、株式会社アイテックの登録商標です。○「ユーザー」は株式会社KITERETSUの登録商標または登録商標です。○「フラッシュメモ」[フラッシュメモ]「うた文字」は富士通株式会社の登録商標です。○「Milbeaut」[ミルビュー]は、富士通マイロジックテクノロジ株式会社の登録商標です。○「FeliCa」はソニー株式会社が開発した非接触ICカードの技術方式です。○「FeliCa」はソニー株式会社の登録商標です。○「」[]はフェリカネットワークズの登録商標です。○「e-FeliCa」は、株式会社FeliCa 対応サービスは、各 e-Mode FeliCa 対応サービス提供者によって提供されます。各 e-Mode FeliCa 対応サービスのご利用前にはデータの再発行の有無および内容をご確認いただき、盗難・紛失・故障などの際には、直ちに各 e-Mode FeliCa 対応サービス提供者にお問い合わせください。○その他、本カタログに記載されている会社名・商品名は、各社の商標または登録商標です。○ご契約の際は、契約事務手数料が必要となります。○iモードをご利用になるには、別途iモード通信サービスのご契約およびiモード機能のお申し込みが必要となります。○掲載の商品については、店舗によって取り扱っていない場合がございますのでご了承ください。

富士通公式 iモードサイトアクセス方法 (2009年5月現在) ＊アクセス方法は予告なしに変更されることがあります。

＊iモードサイト@Fケータイ応援団のご利用にはiモード契約の他にパケット通信料がかかります。

データリンクソフト「ドコモケータイdatalink」に対応

電話帳／メール／写真などのデータをケータイからPCに読み込むことができるソフトです。F-08AとPCをUSB接続ケーブル（別売）で接続して利用できます。

＊詳細については<http://datalink.nttdocomo.co.jp/>をご覧ください。

お問い合わせ先「ドコモ インフォメーションセンター」＊番号をよくお確かめのうえおかけください。
 ドコモの携帯電話からの場合 一般電話などからの場合

 151（無料） ＊一般電話からはご利用できません。

 0120-800-000 ＊携帯電話、PHSからもご利用になります。（他社含む）。

【F-08Aの操作および本カタログのお問い合わせ先】
富士通株式会社 モバイルフォン事業本部 TEL 03-3200-3166
 ＊ダイヤルの番号をよくご確認ください。お間違のないようおかけください。【お問い合わせ受付時間／平日午前9:00～12:00 午後1:00～5:00（土・祝日・当社所定の休日を除く）＊掲載の商品の写真に関しては、色等実物と若干異なる場合があります。記載の商品の仕様・機能は予告なしに変更する場合がありますので、ご了承ください。

極上・ビューティー・ウォータープルーフ

IPX5/IPX7/IPX8等級





ラウンドフォルムが
美しい、
ビューティー防水ケータイ



「美しさ」と「性能」に磨きかけた
「docomo STYLE series F-08A」。
エレガントで洗練されたデザインに、
高い防水性能や高画質カメラなど、
多彩な機能を凝縮しました。
さまざまなシーンで、さまざまなニーズに
お応えできるケータイです。



水深1.5mでもカメラ撮影可能な、
優れた防水性能*。



※水深1.5m以内の水中でカメラ機能が使用できます。ただし、30分以上、水中に浸けないでください。使用後は、携帯電話表面の水を良くふき取り、30分以上、自然乾燥してください。

IPX5等級^{*1}／IPX7等級^{*2}に加えてIPX8等級^{*3}にも対応

これまで以上に高い防水性能を実現したF-08A。世界で初めて*1IPX8等級にも対応し、水深1.5mでもカメラが使えます。より幅広いシーンでの撮影を可能にしました。

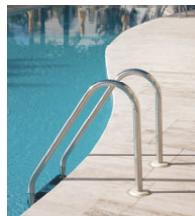

- 急な雨の中でも傘をささずに使用できます。(1時間当たりの雨量が20mm程度)
- 洗面器などに張った静水に浸けて、ゆすりながら汚れを洗い流せます。*5
- バスタイムに、通話やメールはもちろん、ワンセグも快適に楽しめます。*6
- キッチンでお料理中、濡れている手でケータイを操作したり、少々の水がはねあがっても大丈夫。

※1:IPX5等級:内径6.3mmの注水ノズルを使用し、約3mの距離から12.5L/分の水を最低3分間注水する条件であらゆる方向から噴流を当てても、電話機としての機能を有することを意味します。※2:IPX7等級:常温で水道水、かつ静水の水深1mのところへ携帯電話を沈め、約30分間放置後に取り出したときに電話機としての機能を有することを意味します。※3:IPX8等級:F-08Aにおいて、IPX8等級とは常温で水道水の水深1.5mのところへ携帯電話を沈め、約30分間放置後に取り出したときに電話機としての機能を有すること、かつ、水中に沈めている30分間は、カメラが使用できることを意味します。※4:2009年5月7日現在。富士通調べ。※5:洗う時は、ブラシやスポンジ、石けん、洗剤などを使用しないでください。※6:一時的な使用に限ります。温泉やせっけん、洗剤、入浴剤の入った水には絶対に浸けないでください。また、湯船に浸けたり、お湯の中で使用しないでください。故障の原因となります。ワンセグ放送は、利用環境によってノイズが入ったり、受信できない場合があります。*ご使用の際はリアカバーやキャップ(外部接続端子カバー)が確実に閉じているかご確認ください。*防水性能を維持する為、異常の有無にかかわらず2年に1回部品の交換が必要となります(有料)。*プールの水に濡れた場合は常温の水道水で洗ってください。

Color Variation



Pearl White



清楚な白は、みずみずしい輝きが上品で洗練された印象です。



艶やかな紫は、グラマラスでセクシーな中に気品を漂わせます。



Mystic Purple



Precious Black

5 *画像はイメージです。



光によってさまざまな表情を見せるブラックは、シックで知的な印象です。



erikonai:
Special Model

キュートなグラデーションピンクは、華やかさを演出します。



Beauty Pink

*画像はイメージです。 6

アートイルミネーション

F-08Aを開閉すると、各カラーごとに異なる背面アニメーションとヒカリデザインが連動。ケータイを美しく彩ります。
*光り方は周囲が暗い場所でのイメージです。

Precious Black

※Precious Black、Mystic Purpleは文字照光、Pearl White、Beauty Pinkは面照光となります。光り方は周囲が暗い場所でのイメージです。

7 *画像はイメージです。

レインボーキーイルミ*

ボタンを押すたびに7色のカラーが楽しめます。7色の中から気分に合わせて設定することもできます。



Pearl White



開けやすい形状

F-08Aの側面に傾斜を持たせることで、よりスマートに開閉することができます。



手になじむラウンドフォルム

凹凸の少ない全体を包み込むようなラウンドフォルムは、手になじむ優しいデザインです。

*画像はイメージです。 8



黒崎えり子さん監修の
オリジナルコンテンツ
(きせかえツール)も搭載。

erikonail*

黒崎えり子/Kurosaki Eriko プロフィール

「クリアトータル レヴィール」主宰
「黒崎えり子ネイルビューティカレッジ」学院長
ネイル業界を牽引する第一人者として、雑誌・TVなどのメディアを通じて、ネイルの魅力を発信。抜群のアートセンスは「えり子ネイル」として絶大な人気を誇り、ネイル業界にとどまらず、さまざまなデザイン企画にも参加し、幅広く活躍している。

www.erikonail.com



オリジナルデザイン

キュートな「エリコハート」を散りばめました。黒崎えり子さんの感性を細部にまで表現したデザインです。

エリコハートチャーム

ジュエリーカットを施した4カラットのキュービックジルコニアとシルバー925を使用した、オリジナルチャーム付きです。



オリジナル梱包箱

エリコネイルの世界観をまとった、オリジナルの梱包箱をご用意しました。

520万画素カメラ

高画質の有効画素数約520万画素カメラを搭載しました。また、デジタルカメラ向け画像処理エンジン「Milbeaut®(ミルビュー)」技術を継承したMilbeaut®Mobileを採用したことにより、これまで以上にキレイな写真を撮影できます。



水深1.5mでも撮影可能な、優れた防水性能*

F-08Aは、IPX5等級／IPX7等級の防水性能に加えてIPX8等級にも対応。これからは、水中でしか出会えない貴重なシーンも、気軽に撮影することが可能です。

※水深1.5m以内の水中でカメラ機能が使用できます。ただし、30分以上、水中に浸けないでください。使用後は、携帯電話表面の水を良くふき取り、30分以上、自然乾燥してください。

美肌+ひとみ強調モード

ひとみを検出して、目を自然に大きく、また肌の色をより美しく調整する美肌モードとひとみ強調モードを搭載しました。



美肌+ひとみ強調モードOFF



美肌+ひとみ強調モードON

スマイルファインダー

カメラを向けると笑顔を自動認識し、設定したパーセントの笑顔になると、自動的にシャッターがおるので、満面の笑みを撮影することができます。

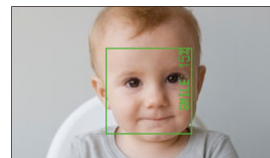

SMILE: 15%



SMILE: 82%

自動シーン認識

撮影シーンを自動で認識し、最適な状態で美しい写真が撮影できます。また、被写体が遠くても近くてもカメラを向けただけで自動的にピントが合う、オートフォーカス機能も搭載しました。

■ 撮影シーンを自動認識 **標準** 人物 風景 夜景 接写



トリプルブレガード

手ブレや被写体ブレを自動的に補正します。さらに最大ISO1600相当*の高感度撮影に対応したことにより、薄暗い場所でも明るくキレイな写真撮影ができます。

*高感度モード設定時、待受サイズ以下での撮影時のみご利用いただけます。



補正なし

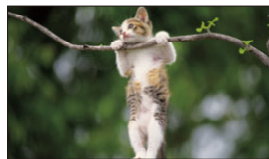

補正あり

顔検出AF／露出補正／局所コントラスト補正

顔検出オートフォーカスで最大10人までの顔を検出し、ピントを合わせます。さらに露出補正と局所コントラスト補正により、逆光でも明るくはっきりとした表情が撮影できます。



マチキャラSTELLA

スマートな体型と、しなやかなしぐさがエレガントさを醸し出す、おんなチーターSTELLAをマチキャラに追加しました。おしゃれが大好きで、さまざまなファッションで待受画面に登場。見る人を飽きさせないマチキャラです。



iコンシェル®

待受画面のマチキャラがまるで「執事」や「コンシェルジュ」のように、あなたに合ったさまざまな情報をお知らせします。

*別途お申込が必要な有料サービスです。



ビューティーアドバイス

ネイルケアやスキンケアなど、美しくなれるコツが待受画面にランダムで表示される待受コンテンツ「ビューティーアドバイス」を搭載。アドバイスの数は45種類。さらなる「美」への発見が、たくさん詰まったコンテンツです。

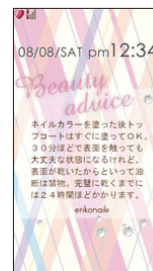

エクササイズカウンター(活動量計)

同じ距離でも歩く場合と走る場合の運動強度の違いをもとに、正確な活動量や消費カロリーを測定できるエクササイズカウンターを搭載。厚生労働省が提唱する最新の健康指針「エクササイズガイド2006」に基づき、F-08Aでリアルタイムに計測できるようになりました。待受画面に「スペースジム」を設定すれば活動量や消費カロリーを確認することもできます。F-08Aを持ち歩くだけで、あなたの「キレイ」をサポートします。
※キャリングケースなどを用いて腰の位置に固定した場合。



スペースジム



ヘルステッカー

健康づくりのための目標

1週間に、3METs以上の運動強度で23Exの身体活動を行う。そのうち4Ex以上は、「活発な運動(3METs以上のスポーツ)」を行うことを目標とします。F-08Aは、3METs以上の値を用いて活動量を算出しています。

METs(メッツ): 運動強度の単位

平坦な道を500歩あるくのと、坂道を500歩あるくのとでは、体を感じるきつさは異なります。活動量計では、この負荷を「運動強度(METs)」という単位で表します。

Ex(エクササイズ): 活動量の単位

身体活動量を表す単位で、「運動強度(METs)」に「運動時間(h)」をかけたものです。より強い運動強度ほど短い時間で1Exになります。

各運動の活動量(参考値) [活動量(Ex) = 運動強度(METs) × 時間(h)]

	歩行	速歩	階段を 上げる	階段を 下りる	ジョギング	テニス
運動強度 (METs)	3.0	4.0	8.0	3.0	7.0	7.0
運動時間	30分	30分	10分	10分	30分	30分
活動量 (Ex)	1.5	2.0	1.3	0.5	3.5	3.5

脈拍を簡単に測定することができるパルスチェッカー

インカメラを指で軽く触れる*だけで、脈拍を簡単に測定することができます。

*15秒程度。



健康機器連携&タニタからだカルテ

からだカルテ

タニタ社製の体組成計、血圧計の測定結果をF-08Aで管理することができます。さらに、タニタ社の健康応援Webサービス「からだカルテ」*との連携により、健康管理をバックアップします。

*タニタ社製対象機器の体組成計(BC-501) / 血圧計(BP-300)以外とは連携できません。(2009年5月現在)

*「からだカルテ」は一部有料のサービスです。詳しくは下記URLからご確認ください。

PC版… <http://www.karadakarute.jp/>
 モバイル版… <http://mobile.karadakarute.jp/> *登録が必要です。



防水ワンセグ

高い防水性能でありながら、約3インチのフルワイドVGA液晶を搭載。美しい映像を、さまざまなシーンで視聴できます。さらに、最長約320分（ECOモード）の長時間視聴を実現。また、録画再生時にはCMの自動スキップにも対応しました。

*ワンセグ放送は、利用環境によってノイズが入ったり、受信できない場合があります。



「ザ・スピリット」2009年6月6日全国ロードショー

© 2008 SPIRIT FILMS, LLC. All Rights Reserved. THE SPIRIT trademark is owned by Will Eisner Studios, Inc. and registered in the U.S. Patent and Trademark Office.

高音質ドルビー®モバイル

映画館などでも使われているドルビー社の持つオーディオ技術をケータイ用に最適化したものです。ステレオイヤホン（別売）を使用すれば、5.1chサラウンドの立体的かつ臨場感のある音質でワンセグなどを楽しむことができます。

“最新映画の予告編で、ドルビーモバイルを疑似体験”
「ドルビーモバイル・エンターテインメント」

<http://dolbymobile.jp> ▶▶▶



うた文字®

着うたフル®などの曲を再生しながら、歌詞をテキスト表示する「うた文字」を採用しました。歌詞全文を表示することも可能。お気に入りのミュージックを、より楽しく聴くことができます。

*「うた文字」対応コンテンツのみ利用可能です。

*「着うたフル」は株式会社ソニー・ミュージックエンタテインメントの登録商標です。

歌詞コンテンツ提供コンテンツプロバイダ

○フェイス・ワンダワークス ○エムアップ

*2009年5月現在。

*その他コンテンツプロバイダ順次追加予定。

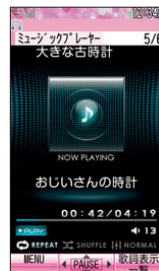

ミュージック再生画面

オートローテーション

モーションセンサーの搭載により、F-08Aを左右に傾けるとケータイの傾きを感知し、自動的に表示方向が切り替わります。表示方向だけでなく、マルチカーソルキー操作も表示方向に合わせて自動で切り替わります。



デコメアニメ®&デコメ®絵文字

デコメアニメ®&デコメ®テンプレート各50種類、デコメ®絵文字1000種類をプリインストールしました。



検索に便利なサーチキー

メール検索では、題名や本文の一部を入れるだけで、読みたいメールを素早く探せます。

サイト上の文字をテキストコピー&ペースト

フルブラウザやiモードサイト上の気になるワードをコピー&ペーストできるようになりました。

置き忘れセンサー付きオートキーロック

無操作状態を自動で感知し、設定した時間を過ぎると自動的にロックがかかります。置き忘れセンサーを「ON」にすると、無操作とF-08A本体の動きがない場合*の両方を感知してオートキーロックがかかります。
※歩行していないときや瞬間的に大きな振動を与えていないことを示します。

ATOK®

賢い予測変換や同音語を変換し分けられる便利なATOKを継承。メール入力がスムーズに行えます。



iウィジェット®

よく利用するコンテンツ(ウィジェットアプリ)をiウィジェット画面に複数貼り付け。ウィジェットボタン「」

1つで、ウィジェットアプリの最新情報を取得できる便利な機能です。

*iウィジェット画面を表示すると、複数のウィジェットアプリが通信することがあり、それぞれパケット通信料がかかります。*ウィジェットアプリをダウンロードする場合は別途パケット通信料がかかります。

HIGH-SPEED 7.2Mbps

HSDPAの高速通信に対応。対応エリア内においては受信最大7.2Mbpsの高速パケット通信が可能。



HIGH-SPEED

*FOMAハイスピードエリアではベストエフォート方式による提供となり、最大7.2Mbpsの通信速度とは、受信時の技術規格上の最大値であり、実際の通信速度を示すものではありません。
*実際の通信速度は、通信環境やネットワークの混雑状況に応じて変化します。

WORLD WING®

3Gに加えて、GSMローミングにも対応し、音声通話は183の国・地域(iモードは140)*で使えます。



※2009年4月24日現在。*WORLD WINGの通話・通信料は「パケ・ホーダイ ダブル」などの各種割引サービスの適用対象外です。

iアプリオンライン

複数人でリアルタイムにオンラインで通信可能なiアプリ。離れていてもみんなと一緒にゲームが楽しめます。

*iアプリオンラインを利用する場合は、パケット通信料が高額になりますのでiモードパケット定額サービスをご利用ください。*iアプリオンラインを利用するために第三者を呼び出す場合は、別途パケット通信料がかかります。

主な仕様		
外形寸法 (H×W×D)	約109×50×15.4[最厚部:約17.8]mm(折りたたみ時)	
質量	約120g(電池パック装着時)	
連続待受時間 ^{※1}	FOMA/3G	静止時(自動):約560時間/移動時(自動):約330時間、(3G固定):約360時間
	GSM/2G	静止時(自動):約280時間
連続通話時間 ^{※1}	FOMA/3G	音声通話:約200分/テレビ電話:約110分
	GSM/2G	約200分
ディスプレイ	約3.0インチ TFTカラー液晶 フルワイドVGA(480×854ドット)約26万色	
背面ディスプレイ	約0.5インチ 1色有機EL(60×32ドット)	
カメラ	外側:有効約520万画素CMOS/内側:有効約32万画素CMOS	
ワンセグ視聴時間	約280分(ECOモード約320分)	
充電時間 ^{※2}	FOMA ACアダプタ	約140分
	FOMA DCアダプタ	約140分

主な機能	
■テレビ電話・iモード関連機能 <ul style="list-style-type: none"> ●テレビ電話:ズーム(最大16倍) ●キヤラ電* ●メロメディア*(最大500件**) ●アプリ*(最大100件**) ●モーション(最大200件**) ●Bookmark(iモード、フルブラウザ合計最大200件**) ●画面メモ(iモード、フルブラウザ合計最大100件**) 	
■メール関連機能 <ul style="list-style-type: none"> ●受信メール(最大1000件**^{※3}) ●送信メール(最大500件**^{※3}) ●同報送信(最大5アドレス) ●デコメール* ●デコ*絵文字プリインストール(1000種類) ●デコ*絵文字デコアニメ*テンプレートプリインストール(各50種類) 	
■カメラ関連機能 <ul style="list-style-type: none"> ●デジタルズーム:静止画像撮影(32段階最大約16倍)・動画撮影(8段階最大約16倍) ●オートフォーカス(静止画像のみ) ●ナイトモード ●手ブレ補正 ●パードローダー ●撮写 ●画質:静止画像撮影3種類・動画撮影4種類 ●連続撮影^{※5}(最大2~9枚) ●静止画編集 ●静止画フォーマット形式(UPEG) ●動画フォーマット形式(MP4) ●フレームレート(最大30fps) ●動画切り出し ●フレーム付き撮影 	
■その他の機能 <ul style="list-style-type: none"> ●電話帳:F-08A本体(最大1000件**^{※5}5番号アドレス)・FOMAカード(最大50件[1番号1アドレス]) ●ナンバーはじりボイス2&ゆるりボイス ●フルブラウザ(Flash:最大1.5MB)対応 ●直感メニュー* ●させかすツール ●外部メモリー^{※6}(microSD™カード[別売]/microSDHC™カード[別売]) ●着メロ^{※7} ●とも*^{※8} ●赤外線通信/iC通信 ●待受ショートカット ●モーションセンサー ●ウォーキング/Exカウンター ●チャネル* ●閉鎖ロック ●プライバシーモード ●自動時刻調整補正 	

※1:連続通話(通話)時間は、電波を正常に送信できる状態での連続通話(通話)に使用できる時間の目安です。連続待受時間とは、電波を正常に受信できる状態での時間の目安です。なお、電池の充電状態、機能設定状況、気温などの使用環境、利用場所の電波状態(電波が届かない、強い場合等)などにより、通話(通話)・待受時間は約半分に異なることがあります。iモード通信を行うと通話(通話)・待受時間は短くなります。また、通話やiモード通信をしなくても、静止画・動画の撮影や画像の編集をしたり、iモードメールを作成したり、ダウンロードしたアプリの実行や、取得したモーション(音楽データ含む)の再生、ワンセグ視聴などを行っても通話(通話)・待受時間は短くなります。※2:充電時間は電源を「切」にして、電池パックを空の状態から充電したときの目安です。電源を「入」にして充電した場合、充電時間は長くなります。※3:データ容量により異なります。※4:iモードメールとSMSの合計件数。※5:撮影した静止画は画像一覧では1画像扱いとなります。撮影時に自動的に切り替り表示されます。※6:外部メモリーはすべての動作を保証するものではありません。

オプション	
<ul style="list-style-type: none"> ■電池パック F09 ■リアカバー F39 ■卓上ホルダ F30 ■FOMA ACアダプタ 01/02^{※1} ■FOMA DCアダプタ 01/02 ■FOMA乾電池アダプタ 01 ■FOMA補助充電アダプタ 01 ■車載ハンズフリーキット 01^{※2} ■FOMA車載ハンズフリー接続ケーブル 01 ■車内ホルダ 01 ■キヤリングケース 01 ■FOMA USB接続ケーブル^{※3} ■FOMA充電機能付USB接続ケーブル 02^{※1} ■平型スイッチ付イヤホンマイク P01^{※4}、P02^{※4} ■平型スイッチ付イヤホンセット P01^{※4} ■スイッチ付イヤホンマイク P001^{※1}、P002^{※3} ■ステレオイヤホンセット P001^{※1} ■イヤホンターミナル P001^{※1} ■外部接続用イヤホン変換アダプタ 01 ■FOMA海外兼用ACアダプタ 01^{※1} ■骨伝導レシーバマイク 01^{※4} ■FOMA室内用補助アンテナ^{※4} ■FOMA室内用補助アンテナ(スタンダタイプ)^{※4} ■イヤホンジャック変換アダプタ P001^{※4} ■イヤホンマイク 01 ■ステレオイヤホンマイク 01 ■イヤホン変換アダプタ 01 ■マイク付リモコン F01^{※4} 	

◎店舗によっては取り寄っていないオプションもあります。また、オプションが変更になる場合もあります。※1:海外で使用する場合は、渡航先に適合した変換プラグアダプタが必要です。なお、海外旅行用の変圧器を使用しての充電は行わないでください。※2:F-08Aを利用/充電するには、FOMA車載ハンズフリー接続ケーブル 01が必要です。※3:USB HUBを使用すると、正常に動作しない場合があります。※4:F-08Aと接続するには、外部接続用イヤホン変換アダプタ P01が必要です。※5:F-08Aと接続するには、外部接続用イヤホン変換アダプタ 01とイヤホンジャック変換アダプタ P001が必要です。※6:日本国内で使用してください。

プリインストール iアプリ	
<ul style="list-style-type: none"> ■ゲータイ脳カストレッチング2 ■ブチブチズキーパー ver.F ■日英版しゃべって翻訳 for F ■ロジックパズルF ■ヘルスチェッカー ■モバイルGoogleマップ ■楽オウアプリ ■マクドナルド トクするアプリ ■地図アプリ ■ID 設定アプリ ■FOMA通信環境確認アプリ ■Start! iWジェット ■DCMXクリエイティブアプリ ■iWウォッチ ■ROIDウジェット ■iアバターメーカー ■Gガイド番組表リモコン ■株値アプリ ■iアビランキング ■モバイルSuica登録用iアプリ ■Googleモバイル 	

ドコモサービス/機能対応表		対応「○」、非対応「ー」			
iコンシェル	○	iWジェット	○	iアプリオンライン	○
iアプリタッチ	ー	HIGH-SPEED 7.2Mbps	○	ワンセグ	○
DCMX™ iD™	○	2in1*	○	GPS	ー
WORLD WING(3G+GSM)	○	音声入力 ^{※1}	○	デコメ*絵文字 ^{※2}	○
MusicVideoチャネル ^{※3}	○	ビデオクリップ	○	おためU ^{※4}	○

※1:音声入力は「地図アプリ」「日英版しゃべって翻訳 for F」のみ対応。※2:1000種類。※3:PDFビューア非対応のため、文書ファイルは閲覧できません。

防水機能に関してのご注意	
<ul style="list-style-type: none"> ●水が付着したまま放置しないでください。寒冷時には凍結、故障の原因となります。●指定以上の強い水流(例えば、乾口やシャワーから当たって傷みを感じるほどの強い水流)を直接当てないでください。F-08AはIPX5等級の防水性能を有していますが、不具合の原因となります。●洗剤などで洗わないでください。●F-08A以外の付属品やオプション品は防水性能を有していません。●熱湯に浸けたり、サウナで使ったり、温泉(ドライヤーなど)を当てたりしないでください。●濡れている状態で充電したり、電池交換を行ったりしないでください。●濡れたまま放置しないでください。●電源端子がショートするおそれがあります。●F-08Aは水に濡れません。●落しさせないでください。傷の発生などにより防水性能の劣化を招くことがあります。●リアカバーは確実にロックし、外部接続端子キャップはしっかりと閉めてください。接続端子に異物(髪の毛、砂粒、汗、機内機など)が挟まるなど、液の浸入原因となります。●外部接続端子キャップまたはリアカバーが壊れている状態や水などの液体がかかった場合、内部に液体が入り、感電や故障の原因となります。そのまま使用すると電源を切り、電池パックを外した状態でドコモ指定の故障取扱窓口へ連絡ください。●外部接続端子キャップ、内部のゴムパッキンは防水性能を維持する上で重要な役割を担っています。はしりしり傷つけないでください。また、ゴミが付着しないようにしてください。外部接続端子キャップ、内部のゴムパッキンが傷ついたり、変形したりした場合は、ドコモ指定の故障取扱窓口にてお取替ください。●リアカバーが破損した場合は、リアカバーを交換してください。破損箇所から内部に水が入り、感電や電池の腐食などの故障の原因となります。●送話口、受話口、スピーカーなどを掃除や拭いたものでつづかないでください。防水性能が損なわれることがあります。●送話口、受話口、スピーカーに水滴を残さないでください。過湿不良となるおそれがあります。●ご使用にあたっては、取扱説明書をよくお読みください。実際の使用にあたっては、すべての状況での動作を保証するものではありません。調音の結果、お好みの取り扱いの不慎による故障と判明した場合、保証の対象外となります。 	

