

# 箱の中身を確認してください

1. 梱包箱に貼付の保証書で品名と型名を確認してください。



2. 箱の中に入っている物を確認してください。

※この他に注意書きの紙、カタログ、パンフレットなどが入っている場合があります。

	FH78/LD	WF2/L
パソコン本体	<input type="checkbox"/>	<input type="checkbox"/>
保証書 <small>梱包箱に貼付</small>	<input type="checkbox"/>	<input type="checkbox"/>
箱の中身を確認してください(本紙)	<input type="checkbox"/>	<input type="checkbox"/>
Windows 8 基本操作クイックシート	<input type="checkbox"/>	<input type="checkbox"/>
取扱説明書(冊子)	<input type="checkbox"/>	<input type="checkbox"/>
テレビ操作ガイド(冊子)	<input type="checkbox"/>	<input type="checkbox"/> ※1
miniB-CAS カード <small>台紙に貼付</small>	<input type="checkbox"/>	<input type="checkbox"/> ※1
リモコン	<input type="checkbox"/>	<input type="checkbox"/> ※1
単4形乾電池 <small>2本セット、リモコン用</small>	<input type="checkbox"/>	<input type="checkbox"/> ※1
ワイヤレスキーボード <small>箱入り</small>	<input type="checkbox"/>	<input type="checkbox"/>
多機能ワイヤレスマウス(レーザー式)	<input type="checkbox"/>	<input type="checkbox"/>
単3形乾電池 <small>2本セット、キーボード/マウス用</small>	<input type="checkbox"/>	<input type="checkbox"/>

### パソコン本体を箱から出したときの注意

ディスプレイ(画面)に割れやヒビを見つけた場合は、パソコンをご使用にならず、「富士通パーソナル製品に関するお問い合わせ窓口」または、ご購入元にご連絡ください。

「富士通パーソナル製品に関するお問い合わせ窓口」のご利用については、『取扱説明書』をご覧ください。

品名と型名はこちらに書いてあります。





※1 「テレビチューナー」を選択した場合

B6FH-A585-01-00

**重要** 添付品は大切に保管してください  
添付品を紛失された場合は、ご提供できないものもありますので、ご了承ください。

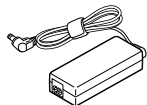

裏面もご覧ください

		FH78/LD	WF2/L
AC アダプタ		<input type="checkbox"/>	<input type="checkbox"/>
電源ケーブル		<input type="checkbox"/>	<input type="checkbox"/>
コア		<input type="checkbox"/>	<input type="checkbox"/>
Microsoft Office Personal 2013 のパッケージ[注]		—	<input type="checkbox"/> ※2
Microsoft Office Home and Business 2013 のパッケージ[注]		<input type="checkbox"/>	<input type="checkbox"/> ※3
マカフィー® マルチアクセス セットアップガイド		—	<input type="checkbox"/> ※4



※イラストは実際の形状と異なる場合があります。

本パソコンに接続する AC アダプタには、添付のコアを次の図のように取り付けてください。コアは AC アダプタの差し込み部から約 60mm 離してください。

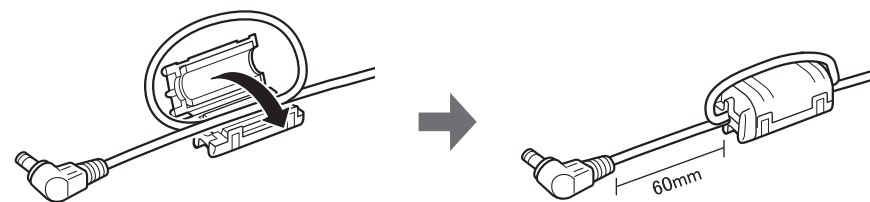

※2 「Office Personal 2013」を選択した場合

※3 「Office Home and Business 2013」を選択した場合

※4 「マカフィー® マルチアクセス 15ヶ月版」、「マカフィー® マルチアクセス 24ヶ月版」、または「マカフィー® マルチアクセス 36ヶ月版」を選択した場合

#### 注: Office 搭載機種をご購入のお客様へ

Office をお使いになるには、プロダクトキーが必要です。プロダクトキーは、パッケージの中のプロダクトキーカードに貼付されています。プロダクトキーカードを、絶対に紛失しないよう大切に保管してください。(Office のプロダクトキーは、インストールやリカバリを行うときに必要になります。)

#### 添付品の紛失または不足の場合は…

ご購入後1ヶ月以内に下記窓口にお問い合わせください

「富士通パーソナル製品に関するお問い合わせ窓口」内『富士通パソコン診断センター』

☎ 通話料無料 **0120-950-222** 受付時間は窓口によって異なります

携帯電話、PHS、海外からはこちら **045-514-2255** 受付時間:9:00~17:00  
(通話料金お客様負担)

➡ 音声ガイダンスに従って、窓口番号を選択してください。

☆添付品はご提供できないものもございますので、あらかじめご了承ください。

☆添付品を紛失した場合は有料でのご提供になります。また、添付品が不足していた場合でも、ご購入後1ヶ月をすぎると有料でのご提供になる場合があります。

音声ガイダンスで「番号が確認できません」というメッセージが流れたら

●プッシュボタン式の電話機で、電話回線の契約が「ダイヤル回線」の場合  
→電話がつながった後、トーン切替ボタン（一般的に **\*** ボタン）を押してください。

●ダイヤル式の電話機（一般的な黒電話機）の場合  
→電話がつながった後、窓口選択ができませんので、ダイヤルせずにそのままお待ちください。

※ 電話番号はお間違いのないように、十分ご確認のうえおかけください。

※ システムメンテナンスのため、サポートを休止させていただく場合があります。

※ 音声ガイダンスの内容・操作方法・受付時間は、予告なく変更させていただく場合があります。

各製品名は、各社の商標、または登録商標です。

各製品は、各社の著作物です。

その他のすべての商標は、それぞれの所有者に帰属します。

Copyright FUJITSU LIMITED 2013