

FMV

DESKPOWER

FUJITSU

THE POSSIBILITIES ARE INFINITE



高画質でテレビを見る、DVDに残す。
全機種スーパーファイン液晶 & DVD書込対応ドライブ搭載。



Lシリーズ



Cシリーズ



CEシリーズ



NEW FMV-DESKPOWER DEBUT!

2003年 夏モデル
2003.05

そう、液晶テレビになる。
 そう、DVDレコーダーになる。
 もう、FMVだけあればいい。

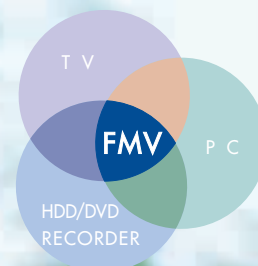

もはや、パソコンとは呼べないかもしれない。

ディスプレイにテレビチューナー搭載で、そのまま液晶テレビに。

大容量ハードディスク&DVDマルチドライブ搭載で、そのままHDD/DVDレコーダーに。

もちろん、そのまま高性能パソコンに。

3つの楽しみがリンクして、新しいライフスタイルがはじまる。

NEW FMV-DESKPOWERと暮らそう。



※画面はハメコミ合成です。※写真のパソコンはFMV-DESKPOWER CE24VD/Mです。

富士通がおすすめするMicrosoft® Windows® XP

CONTENTS

▶ 家中のパソコンをつなぐホームネットワーク。
 HOME NETWORK.....P.03~04

▶ L SERIES
P.05~06



▶ C SERIES
P.07~08



▶ CE SERIES
P.09~10



▶ 全機種スーパーファイン対応のディスプレイ。
 DISPLAY.....P.11~12

▶ 多彩なAV連携を実現するインターフェイス。
 INTERFACE.....P.13

▶ デスクパワーが100%わかる、使える、楽しめる。
 DESKPOWER STYLE BOOK...P.14~33

▶ 使いやすさを追求、デスクパワーの便利機能。
 FMV UTILITY.....P.34

▶ 初心者の方にも安心、充実のサポート&サービス。
 SUPPORT & SERVICE....P.35~36

▶ あなたに最適の接続方法で楽しめるブロードバンド。
 BROADBAND.....P.37

▶ ホームネットワークをはじめる前の注意事項。
 HOME NETWORK (NOTES)....P.38

▶ ゲームから実用まで、楽しさひろげるソフトウェア。
 SOFTWARE.....P.39~42

▶ デスクパワー仕様表
 SPECIFICATION.....P.43~44

▶ デスクパワーラインアップ
 LINEUP.....P.45~46

www.fmworld.net

ホームネットワーク経由で、 新しい楽しみに会いに行く。

それは、新しい楽しみへの近道。

家中のパソコンをホームサーバー機能内蔵パソコン (L22D/F、C26WD/F、C22D/F) や、ファミリーネットワークステーションでつなぐことで、ブロードバンド回線や画像・映像データを共有したり、家族とメッセージをやりとりしたり。さらには、家中のパソコンでテレビを見ることができます。楽しみを共有するこれからのライフスタイルに、会いに行こう。

■ホームネットワーク接続図

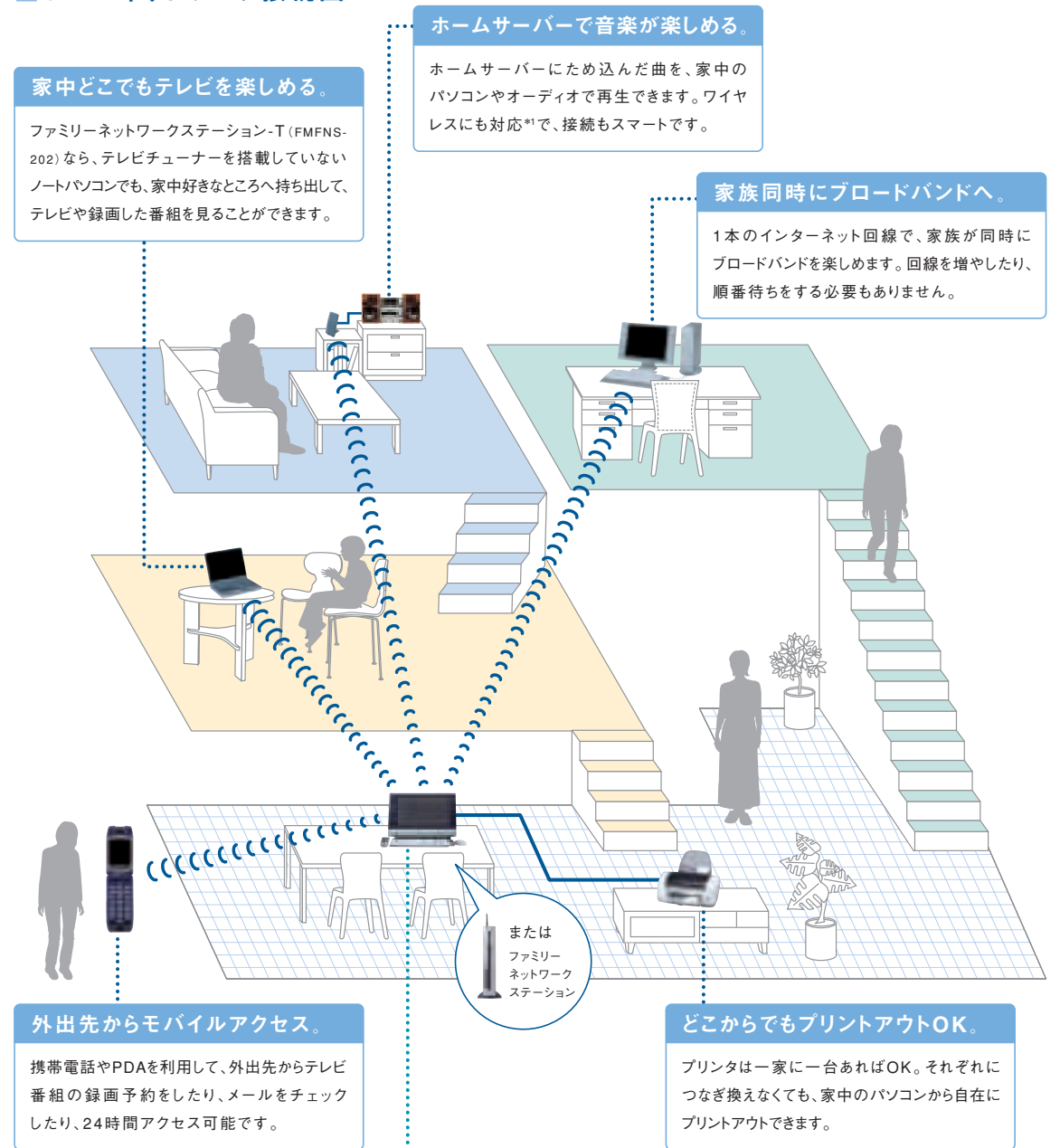

ホームサーバー機能

家中のパソコンやプリンタなどをつなぐ、ホームサーバー機能内蔵。画像・映像、さらにはテレビ機能の共有を可能にします。

ワイヤレスルーター機能

ワイヤレスLAN、有線LANの両方に対応したルーター機能内蔵。家中のパソコンをネットワークでつなぐことができます。

*ホームネットワークについての説明は、P.21～24をご覧ください。*P.38の「ご購入前の注意事項」も併せてご確認ください。

■ホームネットワークをはじめられるネットワーク ラインアップ

ホームサーバー機能内蔵パソコン			ファミリーネットワークステーション セットモデル	ファミリーネットワークステーション
FMV-DESKPOWER L22D/F	FMV-DESKPOWER C26WD/F	FMV-DESKPOWER C22D/F	FMV-DESKPOWER CE22D/ST テレビチューナー搭載 FMV-DESKPOWER CE22D/S	ファミリーネットワークステーション-T FNFNS-202 テレビチューナー搭載 ファミリーネットワークステーション FNFNS-102

*画面はハメコミ合成です。*左ページの写真のパソコンはFMV-DESKPOWER L22D/F (左)、FMV-BIBLO MG13D (右) (別売) です。また、プリンタはエプソンのPX-V700 (別売)、携帯電話はNTTドコモのF2511 (別売)、PDAは富士通のPocket LOOX (別売)、オーディオシステムはオンキヨーのFR-SX9A (別売)、AUDIO NETWORK RECEIVERはNC-500 (S) (別売) です。接続図内のパソコンは、FMV-DESKPOWER L22D/F、CE22D、FMV-BIBLO MG13Dです。また、プリンタはエプソンのPX-V700 (別売)、携帯電話はNTTドコモのFOMA F2051 (別売)、オーディオシステムはオンキヨーのFR-SX9A (D) (別売)、AUDIO NETWORK RECEIVERはNC-500 (S) (別売) です。*1 ご利用になるには別途、エレコムワイヤレスイーサネットアダプタ「LD-WL11/WEA」が必要です。

富士通がおすすめするMicrosoft® Windows® XP



高画質でテレビを見る。
ホームサーバー機能でネットワークをつなぐ。
インテリア性にもすぐれた、Lシリーズ。

■リビングによく似合うモダンイズム&コンパクトデザイン。

その先進の機能にふさわしく、これまでのパソコンのイメージを一新するモダンイズムデザイン。本体とディスプレイを一体化したスマートなフォルムはインテリア性にすぐれ、コンパクト設計のため置き場所を選ばずリビングにもよく似合います。

■映像・音楽をよりクリアに、スーパーファインパネル&トランソニックスピーカー。

ディスプレイに光沢を出す処理を施したスーパーファインパネル装備で、輝きのあるあざやかな画面表示を実現。さらに、臨場感あふれるサウンドを再生するトランソニックスピーカー搭載により、クリア画面&迫力サウンドでDVDやテレビを楽しめます。

■テレビの視聴/録画ができるテレビチューナー。

タイムシフト機能を備えたテレビチューナー&最長約120時間（L22D/Fのみ、その他の機種は約100時間）*1 録画が可能な大容量ハードディスク搭載。CPU負荷を軽減するハードウェアMPEG2リアルタイムエンコーダーにより、テレビ番組の録画中でも他の作業はスムーズに行えます（L22D/F、L22D/M）。さらに、L22D/Fでは、色のにじみを解消し映像をクリアに再現する3次元Y/C分離回路、ゴースト現象を抑えるゴーストリダクション回路など、高画質機能を装備。より美しい画質でテレビを楽しめます。

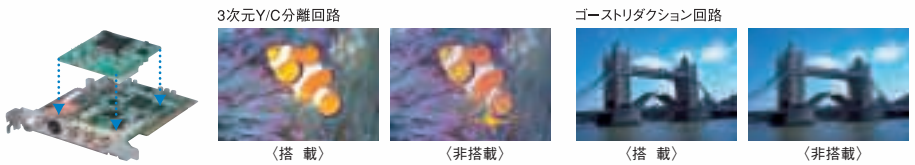

■種類や目的に合わせて映像・音楽データをDVDに保存。

さまざまなデータを保存できるDVDマルチドライブ（L22D/F、L22D/M）やDVD-R/RWドライブ（L21D/S、L21D）搭載。データのバックアップには、フロッピーディスクのように手軽に保存できるDVD-RAMディスク。録画したテレビ番組や取り込んだ動画などの大容量データは、一般的なDVDプレーヤーなどで再生できるDVD-R（RW）ディスク。さらに、音楽データやデジタルカメラで撮影した静止画を集めたオリジナルCDも作成可能と、種類や目的に合わせて思いのままにデータを保存できます。

ドライブ名称	品名	DVD-RAM		DVD-R		DVD-RW		CD-R		CD-RW	
		手軽に書換/保存が可能		動画データの書込/保存に最適		音楽や静止画データの書込/保存に最適		音楽や静止画データの書込/保存に最適		音楽や静止画データの書込/保存に最適	
		読込	書込/書換	読込	書込	読込	書込/書換	読込	書込	読込	書込/書換
DVDマルチドライブ	L22D/F、L22D/M	○	○	○	○	○	○	○	○	○	○
DVD-R/RWドライブ	L21D/S、L21D	—	—	○	○	○	○	○	○	○	○

- スムーズなAV連携を実現、メモリーカードリッド/ライト機能付きPCカードスロット。*2
- テレビ電話が楽しめるヘッドセット&USBカメラ標準添付。（L22D/F）
- 高速データ転送を実現するUSB2.0準拠。
- レイアウトフリーを実現するワイヤレスキーボード&マウス。
- 大画面でDVDを楽しめるビデオ出力（Sビデオ）端子を標準装備。

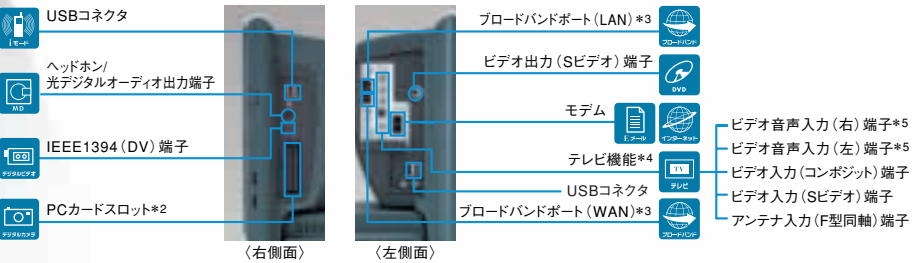

*周辺機器との接続はP.13をご覧ください。*アイコンの説明はP.45をご覧ください。

*写真・画面などはハメコミ合成です。*写真のパソコンはFMV-DESKPOWER L22D/Fです。機種により機能が異なります。P.45～46でご確認ください。*データ形式の変換を含む、音楽データの録音・複製、映像データの編集・複製などは、お客様個人またはご家族で楽しむ目的のみご利用ください。*パソコンで保存した各種DVDディスクは、使用いただくDVDプレーヤー、各種DVDディスクや記録状態によっては、再生できない場合があります。*1 ご購入時の空き容量に節約モードで録画する場合、HDDを他の用途で使用した場合や標準/高画質モードで録画した場合、録画時間は短くなります。また、連続で録画できる時間は最長3時間です。*2 PCカードスロットのうち1スロット(左側)はメモリーカードリッド/ライト機能付きPCカードスロットです。L22D/M、L21D/S、L21Dでご使用になるには、オプションのメモリーカードリッド/ライト用アダプタが必要です。詳細はP.36のAzbyClub Selectionをご覧ください。*3 L22D/Fのみブロードバンドポート（WAN）を装備。L22D/M、L21D/S、L21Dは写真とはインターフェイスが異なり、別途ブロードバンドポート（LAN）を装備。*4 L21D/S、L21Dは写真とはインターフェイスが異なります。*5 L21D/S、L21Dには搭載されておりません。

L SERIES



L22D/F
ホームサーバー機能内蔵モデル

CPU	Intel®Pentium®4 プロセッサ 2.26GHz	メモリ	256MB
ドライブ	DVDマルチドライブ	HDD	160GB
テレビ	高画質ハードウェアエンコード	ディスプレイ	17型ワイド液晶

○ホームサーバー機能
○ワイヤレスブロードバンドルーター機能
ホームサーバー機能についての説明はP.03～04をご覧ください。



CPU	Intel®Pentium®4 プロセッサ 2.26GHz	メモリ	256MB
ドライブ	DVDマルチドライブ	HDD	120GB
テレビ	ハードウェアエンコード	ディスプレイ	17型ワイド液晶



L21D/S
Smart Display セットモデル

CPU	Intel®Celeron®プロセッサ 2.10GHz	メモリ	256MB
ドライブ	DVD-R/RWドライブ	HDD	120GB
テレビ	ソフトウェアエンコード	ディスプレイ	17型ワイド液晶

○ワイヤレスLAN
○テレビチューナー
スマートディスプレイについての説明はSTYLE BOOK P.32をご覧ください。



L21D

CPU	Intel®Celeron®プロセッサ 2.10GHz	メモリ	256MB
ドライブ	DVD-R/RWドライブ	HDD	120GB
テレビ	ソフトウェアエンコード	ディスプレイ	17型ワイド液晶

*ディスプレイについての説明はP.11～12をご覧ください。

ハイスピード&ハイスペック。
音楽・画像・映像を
思いのままに楽しめる、Cシリーズ。

■高速処理を実現するHTテクノロジー Intel®Pentium®4プロセッサ。(C26WD/F、C26WD/M、C24SD/M)

1つのCPUを2つに見立てることにより、2つのプログラム(ソフトウェア)を同時に処理できるハイパー・スレッディング・テクノロジーを採用した、HTテクノロジー Intel®Pentium®4プロセッサ搭載。CPUの処理性能を向上させ、複数のソフトウェアを同時に起動させても、スムーズに作業を行うことができます。

* HTテクノロジー有効時において、ご使用のソフトウェアドライバにより、正常に動作しない場合があります。



■高速CPUをサポートするデュアルチャネルDDR対応512MBメモリ。(C26WD/F、C26WD/M、C24SD/M)

メモリは、PC2700対応の256MBを2枚搭載することにより、デュアルチャネルDDRに対応。大容量かつ高速のため、HTテクノロジー Intel®Pentium®4プロセッサの高い処理能力をサポートします。

■テレビの視聴/録画ができるテレビチューナー。

タイムシフト機能を備えたテレビチューナー&最長約120時間(C26WD/M、C24SD/M、C24VD/M、C24Dは約100時間、C22D/Fは約80時間)*1録画が可能な大容量ハードディスク搭載。CPU負荷を軽減するハードウェアMPEG2リアルタイムエンコーダーにより、テレビ番組の録画中でも他の作業はスムーズに行えます。さらに、C26WD/F、C26WD/M、C24VD/Mでは、3次元Y/C分離回路、ゴーストリダクション回路など、高画質機能を装備。より美しい画質でテレビを楽しめます。

■2つのテレビ番組を同時に楽しめるツインテレビ機能。(C24VD/M)

ディスプレイとパソコン本体にテレビチューナーを搭載したことで、2つのテレビ番組を同時に楽しめます。裏番組のチェックはもちろん、ハードディスクに録画中のテレビ番組を見ながら、別の番組を見ることも可能です。本体の電源を入れなくても、ディスプレイの電源を入れるだけで、すぐに液晶テレビとして利用できます。

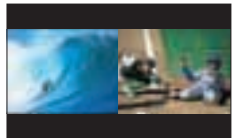

■種類や目的に合わせて映像・音楽データをDVDに保存。

さまざまなデータを保存できるDVDマルチドライブ(C26WD/F、C26WD/M、C24SD/M、C24VD/M)やDVD-R/RWドライブ(C24D、C22D/F)搭載。データのバックアップには、手軽に保存できるDVD-RAMディスク。録画したテレビ番組や取り込んだ動画などの大容量データは、一般的なDVDプレーヤーなどで再生できるDVD-R(RW)ディスク。さらに、音楽データやデジタルカメラで撮影した静止画を集めたオリジナルCDも作成可能と、種類や目的に合わせて思いのままにデータを保存できます。

ドライブ名称	品名	DVD-RAM		DVD-R		DVD-RW		CD-R		CD-RW	
		手軽に書換/保存可能	読込	読込	読込	読込	読込	音楽や静止画データの書込/保存に最適	読込	読込	読込
DVDマルチドライブ	C26WD/F、C26WD/M、C24SD/M、C24VD/M	○	○	○	○	○	○	○	○	○	○
DVD-R/RWドライブ	C24D、C22D/F	—	—	○	○	○	○	○	○	○	○

- スムーズなAV連携を実現、メモリーカードリード/ライト機能付きPCカードスロット。*2(C22D/Fを除く)
- 大画面でDVDを楽しめるビデオ出力(Sビデオ)端子を標準装備。
- 高速データ転送を実現するUSB2.0準拠。
- レイアウトフリーを実現するワイヤレスキーボード&マウス。(C26WD/F、C26WD/M、C24VD/M)
- スムーズな操作感。メンテナンスも手軽な光学式マウス。*3(C24SD/M、C24D、C22D/F)
- テレビ電話が楽しめるヘッドセット&USBカメラ標準添付。(C26WD/F、C22D/F)

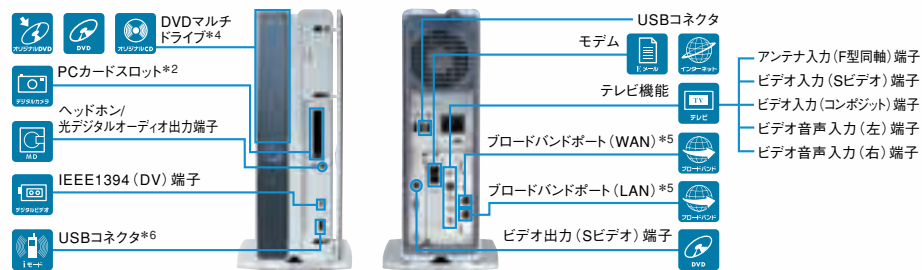

*周辺機器との接続はP.13をご覧ください。*アイコンの説明はP.45をご覧ください。*C24VD/M、C24Dはデザイン、インターフェイスが異なります。

*写真、画面などはハメコ合成です。*写真のパソコンはFMV-DESKPOWER C26WD/Fです。機種により機能が異なります。P.45~46でご確認ください。*データ形式の変換を含む、音楽データの録音・複製、映像データの編集・複製などは、お客様個人またはご家族で楽しむ目的のみご利用ください。*パソコンに保存した各種DVDディスクは、使用したDVDプレーヤー、各種DVDディスクや記録状態によっては、再生できない場合があります。*1ご購入時の空き容量に節約モードで録画する場合、HDDを他の用途で使用された場合や標準/高画質モードで録画した場合、録画時間は短くなります。また、連続で録画できる時間は最長3時間です。*2C22D/Fを除く機種では、PCカードスロットのうち1スロット(右側)はメモリーカードリード/ライト機能付きPCカードスロットです。C26WD/M、C24SD/M、C24VD/M、C24Dで使用するには、オプションのメモリーカードリード/ライト用アダプタが必要です。詳細はAzbyClub Selectionをご覧ください。*3操作面の状態によっては、正しく動作しないことがあります。*4C24D、C22D/FはDVD-R/RWドライブです。*5C26WD/F、C22D/Fのみブロードバンドポート(WAN)を装備。C26WD/M、C24SD/M、C24VD/M、C24Dは写真とはインターフェイスが異なり、別途ブロードバンドポート(LAN)を装備。*6C26WD/F、C26WD/M、C24SD/Mでは、携帯電話接続用USBケーブルのご利用はできません。

C SERIES



C26WD/F ホームサーバー機能内蔵モデル

CPU	HTテクノロジーIntel®Pentium®4プロセッサ 2.60GHz	メモリ	512MB
ドライブ	DVDマルチドライブ	HDD	160GB
テレビ	高画質ハードウェアエンコード	ディスプレイ	17型ワイド液晶

- ホームサーバー機能
- ワイヤレスブロードバンドルーター機能
- デュアルチャネルDDR

ホームサーバー機能についての説明はP.03~04をご覧ください。



C26WD/M

CPU	HTテクノロジーIntel®Pentium®4プロセッサ 2.60GHz	メモリ	512MB
ドライブ	DVDマルチドライブ	HDD	120GB
テレビ	高画質ハードウェアエンコード	ディスプレイ	17型ワイド液晶

- デュアルチャネルDDR



C24SD/M

CPU	HTテクノロジーIntel®Pentium®4プロセッサ 2.40GHz	メモリ	512MB
ドライブ	DVDマルチドライブ	HDD	120GB
テレビ	ハードウェアエンコード	ディスプレイ	16型液晶

- デュアルチャネルDDR



C24VD/M

CPU	Intel®Pentium®4プロセッサ 2.40GHz	メモリ	256MB
ドライブ	DVDマルチドライブ	HDD	120GB
テレビ	高画質ハードウェアエンコード	ディスプレイ	17型ワイド液晶

- ツインテレビ機能



C24D

CPU	Intel®Pentium®4プロセッサ 2.40GHz	メモリ	256MB
ドライブ	DVD-R/RWドライブ	HDD	120GB
テレビ	ハードウェアエンコード	ディスプレイ	15型液晶



C22D/F

CPU	AMD Athlon™XPプロセッサ 2200+	メモリ	256MB
ドライブ	DVD-R/RWドライブ	HDD	120GB
テレビ	ハードウェアエンコード	ディスプレイ	15型液晶

- ホームサーバー機能
- ワイヤレスブロードバンドルーター機能

ホームサーバー機能についての説明はP.03~04をご覧ください。

*ディスプレイについての説明はP.11~12をご覧ください。

富士通がおすすめするMicrosoft® Windows® XP



テレビは見るから、遊ぶへ。
パソコンの楽しみを
コンパクトにまとめた、CEシリーズ。



■スムーズな処理を実現するAthlon™XPプロセッサ。

3Dコンテンツもスピーディに処理する高速CPU、AMD Athlon™XPプロセッサとPC2100、DDR対応の256MBメモリ搭載。高い処理能力を必要とするブロードバンドコンテンツもスムーズに楽しめます。



■テレビの視聴/録画ができるテレビチューナー。(CE24VD/M、CE24WD、CE22D/T)

タイムシフト機能を備えたテレビチューナー&最長約100時間録画が可能な大容量ハードディスク搭載*1。CPU 負荷を軽減するハードウェア MPEG2リアルタイムエンコーダーにより、テレビ番組の録画中でも他の作業はスムーズに行えます(CE24VD/M、CE24WD)。さらに、CE24VD/Mでは、色のにじみを解消し映像をクリアに再現する3次元Y/C分離回路、ゴースト現象を抑えるゴーストリダクション回路など、高画質機能を装備。より美しい画質でテレビを楽しめます。



■2つのテレビ番組を同時に楽しめるツインテレビ機能。(CE24VD/M)

ディスプレイとパソコン本体の両方にテレビチューナーを搭載したことで、2つのテレビ番組を同時に楽しめます。裏番組のチェックはもちろん、ハードディスクに録画中のテレビ番組を見ながら、別の番組を見ることも可能です。本体の電源を入れなくても、ディスプレイの電源を入れるだけで、すぐに液晶テレビとして利用できます。

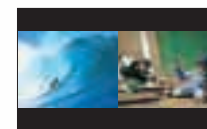

■種類や目的に合わせて映像・音楽データをDVDに保存。

さまざまなデータを保存できるDVDマルチドライブ(CE24VD/M)やDVD-R/RWドライブ(CE24VD/Mを除く)搭載。データのバックアップには、フロッピーディスクのように手軽に保存できるDVD-RAMディスク。録画したテレビ番組や取り込んだ動画などの大容量データは、一般的なDVDプレーヤーなどで再生できるDVD-R(RW)ディスク。さらに、音楽データやデジタルカメラで撮影した静止画を集めたオリジナルCDも作成可能と、種類や目的に合わせて思いのままにデータを保存できます。

ドライブ名称	品 名	DVD-RAM		DVD-R		DVD-RW		CD-R		CD-RW	
		手軽に書換/保存が可能		動画データの書込/保存に最適		音楽や静止画データの書込/保存に最適		音楽データの書込/保存に最適		音楽データの書込/保存に最適	
DVDマルチドライブ	CE24VD/M	○	○	○	○	○	○	○	○	○	○
DVD-R/RWドライブ	CE24WD、CE22D/T、CE227D、CE22D、CE22D/ST、CE22D/S	—	—	○	○	○	○	○	○	○	○

- 大画面でDVDを楽しめるビデオ出力(Sビデオ)端子を標準装備。
- 高速データ転送を実現するUSB2.0準拠。
- レイアウトフリーを実現するワイヤレスキーボード&マウス。(CE24VD/M、CE24WD)
- スムーズな操作感。メンテナンスも手軽な光学式マウス。*2(CE22D/T、CE227D、CE22D、CE22D/ST、CE22D/S)

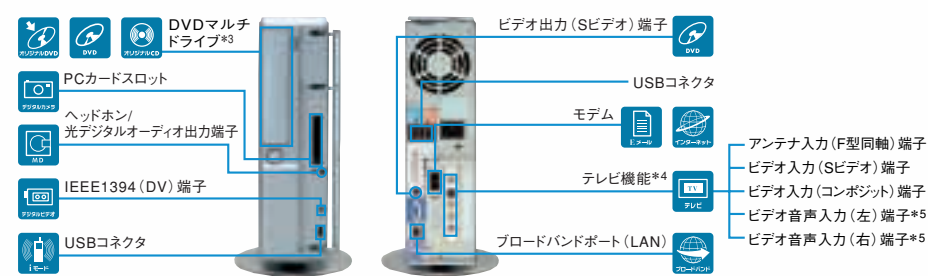

*周辺機器との接続はP.13をご覧ください。*アイコンの説明は P.45をご覧ください。

*写真、画面などはハモミ合成です。*写真のパソコンはFMV-DESKPOWER CE24VD/Mです。機種により機能が異なります。P.45~46でご確認ください。*データ形式の変換を含む、音楽データの録音・複製、映像データの編集・複製などは、お客様個人またはご家族で楽しむ目的のみご利用ください。*パソコンで保存した各種DVDディスクは、使用いただくDVDプレーヤー、各種DVDディスクや記録状態によっては、再生できない場合があります。*1 ご購入時の空き容量に節約モードで録画する場合、HDDを他の用途で使用された場合や標準/高画質モードで録画した場合、録画時間は短くなります。また、連続で録画できる時間は最長3時間です。*2 操作面の状態によっては正しく動作しないことがあります。*3 CE24VD/Mのみ。CE24WD、CE22D/T、CE227D、CE22D、CE22D/ST、CE22D/SはDVD-R/RWドライブです。*4 CE24VD/M、CE24WD、CE22D/Tのみ。ただし、CE24WD、CE22D/Tは写真とはインターフェイスが異なります。*5 CE24WD、CE22D/Tには搭載されていません。

富士通がおすすめするMicrosoft® Windows® XP

CE SERIES

CE24VD/M

CPU	AMD Athlon™XPプロセッサ 2400+	メモリ	256MB
ドライブ	DVDマルチドライブ	HDD	120GB
テレビ	高画質ハードウェアエンコード	ディスプレイ	17型ワイド液晶

◎ツインテレビ機能

CE24WD

CPU	AMD Athlon™XPプロセッサ 2400+	メモリ	256MB
ドライブ	DVD-R/RWドライブ	HDD	120GB
テレビ	ハードウェアエンコード	ディスプレイ	17型ワイド液晶

CE22D/T

CPU	AMD Athlon™XPプロセッサ 2200+	メモリ	256MB
ドライブ	DVD-R/RWドライブ	HDD	120GB
テレビ	ソフトウェアエンコード	ディスプレイ	15型液晶

CE227D

CPU	AMD Athlon™XPプロセッサ 2200+	メモリ	256MB
ドライブ	DVD-R/RWドライブ	HDD	120GB
ディスプレイ	17型液晶		

CE22D

CPU	AMD Athlon™XPプロセッサ 2200+	メモリ	256MB
ドライブ	DVD-R/RWドライブ	HDD	80GB
ディスプレイ	15型液晶		

CE22D/ST

ファミリネットワークステーション-T セットモデル

CPU	AMD Athlon™XPプロセッサ 2200+	メモリ	256MB
ドライブ	DVD-R/RWドライブ	HDD	80GB
ディスプレイ	15型液晶		

◎ワイヤレスLAN

ファミリネットワークステーション-Tについての説明はP03~04をご覧ください。

CE22D/S

ファミリネットワークステーション セットモデル

CPU	AMD Athlon™XPプロセッサ 2200+	メモリ	256MB
ドライブ	DVD-R/RWドライブ	HDD	80GB
ディスプレイ	15型液晶		

◎ワイヤレスLAN

ファミリネットワークステーション-Tについての説明はP03~04をご覧ください。

*ディスプレイについての説明はP.11~12をご覧ください。

17WLCD-TV

テレビチューナー内蔵17型ワイド液晶

- 解像度:1,280×768ドット
- セットモデル:C24VD/M、CE24VD/M

コレできる 01 02 03 04 06 07 08



17WLCD

17型ワイド液晶

- 解像度:1,280×768ドット
- セットモデル:C26WD/F、C26WD/M、CE24WD

コレできる 02 03 04 06 07 08



17WLCD (L series)

17型ワイド液晶 (Lシリーズ)

- 解像度:1,280×768ドット
- モデル:L22D/F、L22D/M、L21D/S、L21D

コレできる 02 08



17LCD

17型液晶

- 解像度:1,280×1,024ドット
- セットモデル:CE227D

コレできる 02 03 04 05 06 07



16LCD

16型液晶

- 解像度:1,280×1,024ドット
- セットモデル:C24SD/M

コレできる 02 05 06 07



15LCD

15型液晶

- 解像度:1,024×768ドット
- セットモデル:C24D、C22D/F、CE22D/T、CE22D、CE22D/ST、CE22D/S

コレできる 02 07

01 ツインテレビ機能

17型ワイド液晶にテレビチューナーを搭載しており、ディスプレイの電源を入れるだけでテレビを見られます。本体のテレビチューナーを同時に使用すると、2つのテレビ番組を表示可能。裏番組のチェックはもちろん、DVD書き込みなどパソコンに負荷がかかる作業中でも、快適にテレビを楽しめます。

● 画面サイズの変更も手軽なリモコン



デスクトップ上に、2つのテレビ画面をウィンドウ表示することもできます。



もう一度押すと、2つのテレビ画面を同じサイズで表示。さらに押すと、パソコン側のテレビ表示にもどります。

02 低反射スーパーファイン液晶

液晶画面にツヤのある処理を施し、輝きのあるあざやかな画面表示を実現。低反射対応で映り込みを防ぎます。

* Lシリーズはスーパーファインパネル採用。

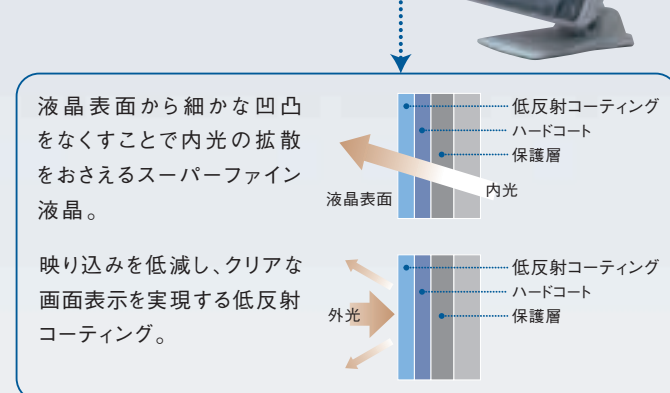

03 あざやかウィンドウ

あざやかウィンドウがテレビやDVDソフトなどの動画画面を最適な画質・明るさで表示します。映像の種類に合わせて動画表示画質モードを選択できるので、動画鑑賞がより一層楽しくなります。

* 17LCD (17型液晶) では、画質の調整のみ可能です。* C26WD/F、C26WD/Mを除く。

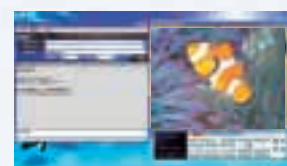

<あざやかウィンドウ表示>

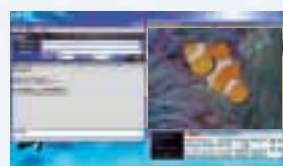

<通常表示>

04 動画を自動的にくっきり表示

ACC回路搭載により、自動的にコントラストを最適化。くっきりとした映像を表示します。

* C26WD/F、C26WD/Mを除く。



<ACC回路搭載>

<非対応>

05 大画面・高解像度表示

薄型・狭額縁の16型液晶、17型液晶は、SXGA (1,280×1,024ドット) の高解像度表示で、XGA (1,024×768ドット) 表示に比べ、約1.7倍の情報量を表示します。

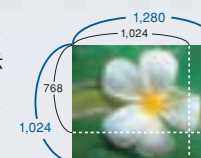

06 角度と高さを調節可能

2カ所の可動部を設けたダブルヒンジ機構を採用。画面の高さと角度を自由に調節できるので、快適に利用できます。

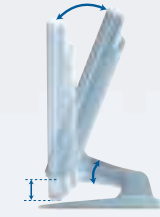

07 キーボードを収納可能

ディスプレイの下にキーボードを収めることができるため、机の上をすっきりと使えます。



08 高音質スピーカー

● 音に臨場感を生むタイムドメインスピーカー™
豊かなリアリティと淀みのないクリアなサウンドを生み出す、タイムドメインスピーカー™。デジタルアンプ搭載によりノイズを低減します。



原音を忠実に再現する「タイムドメイン理論」

「音が発生した瞬間から消失するまでの波形を、時間の経過とともにとらえ、忠実に再現する」。この理論から誕生したタイムドメインスピーカー™が、従来のスピーカーとは異なるリアルなサウンドを生み出します。

<タイムドメイン理論についての説明はこちらをご覧ください。>
<http://www.timedomain.co.jp/tech/tech.html>

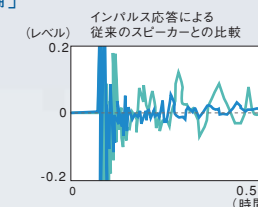

タイムドメインを実現する構造

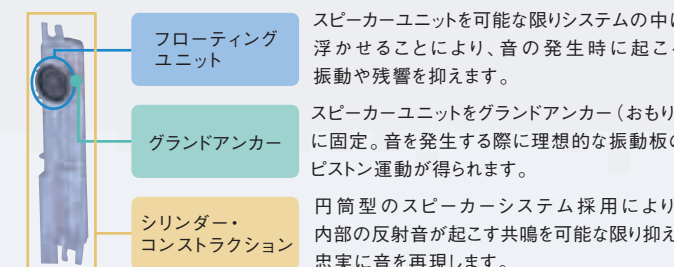

● 迫力サウンドを再生するトランソニックスピーカー (Lシリーズ)

Lシリーズにはチタン振動板を採用することにより、伸びやかでキレのある高音再生と、迫力のある重低音再生を両立した、トランソニックスピーカー採用。音楽鑑賞がさらに楽しくなります。



INTERFACE

充実のインターフェイス。つながる分だけ、楽しみひろがる。

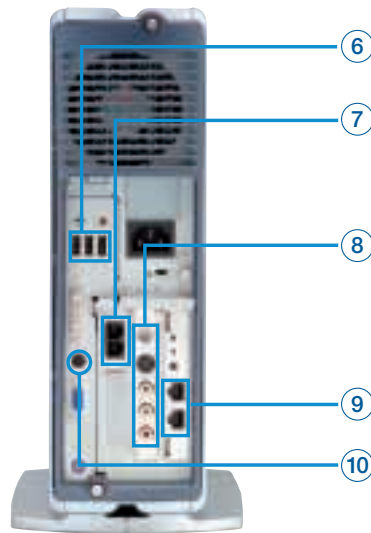
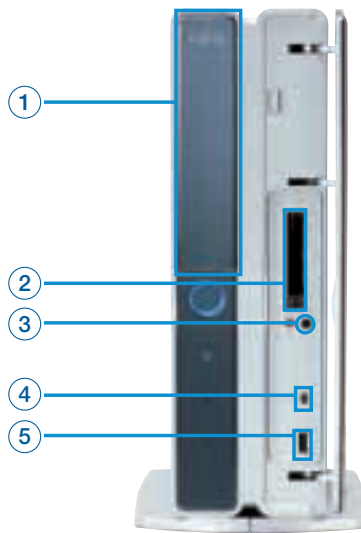

- ① DVDマルチドライブ
(またはDVD-R/RWドライブ)
- ② PCカードスロット*12
- ③ ヘッドホン/光デジタル
オーディオ出力端子
- ④ IEEE1394 (DV) 端子
- ⑤ ⑥ USBコネクタ
- ⑦ モデム
- ⑧ テレビ機能
- ⑨ ブロードバンドポート(LAN)*13
- ⑩ ビデオ出力 (ビデオ) 端子

オリジナルムービーをつくろう。

STYLE BOOK P.17へ

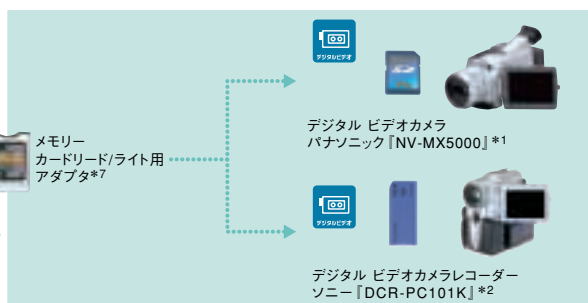

DVDを楽しもう。

STYLE BOOK P.20へ



パソコンで音楽を楽しもう。

STYLE BOOK P.25へ

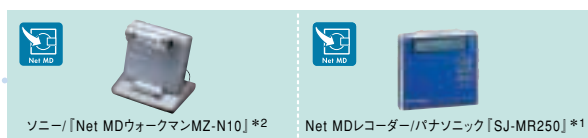

デジタルカメラを使いこなそう。

STYLE BOOK P.27へ

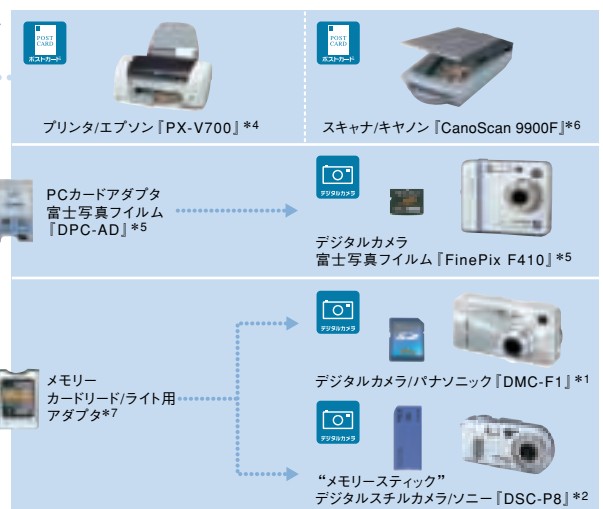

ブロードバンドを楽しもう。

STYLE BOOK P.29へ



携帯電話をもっと便利に。

STYLE BOOK P.31へ



Others その他

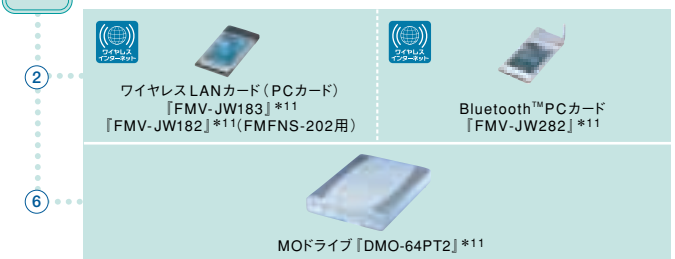

* アイコンの説明はP.45をご覧ください。

* 写真のパソコンはFMV-DESKPOWER C26WD/Fです。機種により機能が異なります。P.45～46でご確認ください。

* 以下の注釈につきましては、お問い合わせ、電話番号[営業時間]、その他の順で表記しています。*1 ナショナル/パナソニックお客様相談センター フリーダイヤル 0120-878-365 [9:00～20:00] *2 ソニーお客様相談センター ナビダイヤル 0570-00-3311 (全国どこからでも市内通話料金でご利用いただけます) 携帯電話、PHSでのご利用は、03-5448-3311まで [月～金9:00～20:00 土・日・祝日9:00～17:00] メモリスティック対応製品については、詳しくは右記のサイトをご覧ください。 <http://www.memorystick.com/> *3 (株) オーディオテクニカ 相談窓口 042-739-9161 [平日9:00～12:00、13:00～17:30] e-mail:support@audio-technica.co.jp ホームページ<http://www.audio-technica.co.jp/> *4 カラリオインフォメーション ナビダイヤル0570-00-4116 [月～金9:00～20:00 土・日・祝日9:00～17:00 祝日およびエプソン販売指定の休日を除く] *5 富士写真フイルムお客様コミュニケーションセンター 03-3406-2982 [9:30～17:00 土・日・祝日を除く] *6 キヤノンお客様相談センター ナビダイヤル0570-01-9000 [平日9:00～20:00 土・日・祝日10:00～17:00 1月1日～3日を除く] *7 L22D/F、C26WD/Fのみ標準添付。詳細は、P.36のAzbyClub Selection (<http://azby.fmworld.net/selection/>) でご覧ください。C22D/F、CEシリーズには対応していません。また、「マジックゲート メモリスティック」も使用可能ですが、著作権保護方式を採用しているデータの読み書きはできません。メモリスティックPROをご使用の際は、対応ドライバをダウンロード(2003年7月提供予定)する必要があります。なお、著作権保護機能/高速転送機能には非対応です。[SDメモリーカード]の著作権保護機能にも非対応です。*8 L22D/F、C26WD/F、C22D/Fのみ標準添付。その他の機種でご利用の場合は別途USBカメラの購入が必要です。詳細は、P.36のAzbyClub Selection (<http://azby.fmworld.net/selection/>) でご覧ください。*9 別途携帯電話接続用USBケーブルが必要です。詳細はP.37をご覧ください。*10 C26WD/F、C26WD/M、C24SD/Mを除く。*11 詳細は、P.37またはP.45～46のオプションをご覧ください。*12 うち1スロット(右側)はメモリーカードリーダー機能付きPCカードスロットです。C22D/F、CEシリーズは対応していません。また、著作権保護機能には対応していません。*13 L22D/F、C26WD/F、C22D/Fのみブロードバンドポート(LAN)とブロードバンドポート(WAN)を装備。その他の機種では、ブロードバンドポート(LAN)のみを装備しています。

FMV UTILITY

使いやすさも先進。FMVなら、手軽にはじめられる。

キーボード&マウス&リモコン



疲れを低減する、パームレスト

文字入力時の手への負担や疲労を低減。長時間の使用も快適です。

ラクな姿勢で入力、ワイヤレスキーボード*2

ケーブルをなくすことにより、レイアウトフリーを実現。電源のON/OFFも可能です。

ドライブを開ける、取り出しボタン

取り出しボタンを押すとドライブが開いて、セットされているCDやDVDを手軽に取り出せます。



取り出しボタン

読みやすいキートップ

読みやすい書体で、より大きく表示。視認性にすぐれています。

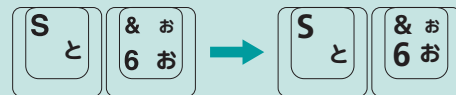

よく使うソフトを起動、ワンタッチボタン

メールやインターネットなど、よく使うソフトをボタンひとつで起動させます。



メールボタン

インターネットボタン

メニューボタン

バックアップ

サポートボタン

自動的にインターネットに接続*3し、「@メール」を起動。新着メールがあれば、メール着信ランプで知らせます。

「Microsoft® Internet Explorer」を起動させて、インターネットに自動接続*3します。

ワンタッチで「@メニュー」を起動。目的からソフトを検索することができます。

「FMかんたんバックアップ」を利用して、パソコンの設定情報やファイルなどのバックアップがとれます。

「富士通サービスアシスタント」を起動。パソコンについてわからないことがあれば、すぐに調べることができます。



*4

快適な操作性のマウス

●ワイヤレスマウス*2

ケーブルをなくすことにより、快適な操作性を実現。デスクの上を自由に使えます。

●光学式マウス*2

スムーズな操作感。*5メンテナンスも手軽です。

●シングルクリック設定

ご購入時は、初心者やシニアの方にやさしいシングルクリック設定です。*6



その場で操作できる、リモコン

テレビやDVDを手軽に操作できる、便利なリモコンを添付。*7CD/DVDドライブの開閉もできます。



液晶テレビとパソコン本体の入力操作を切り替え。*2

2つのテレビ番組を同時に表示。*2

本体



*8

ケーブルすっきり、フレキシブルベース™(設置台)

本体との間にキーボード/マウスのケーブルを通せるので、机の上はすっきり。



*9

画面を見やすい角度に調節

利用する人に合わせ、画面の角度を調整できます。

あざやかなスーパーファインパネル

液晶画面の前面にツヤのあるパネルを採用。輝きのあるあざやかな画面を表示します。

光と音でお知らせ、メール着信ランプ

新着メールが届くと、光と音で楽しく知らせます。

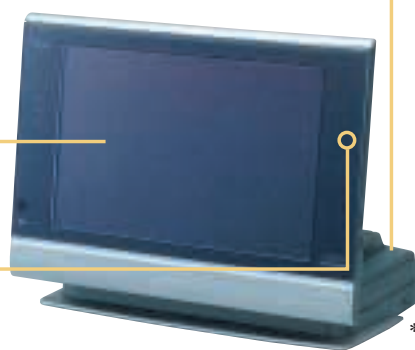

*9

すぐにはじめられる、簡単セットアップ

●液晶一体型のLシリーズなら、電源ケーブルを接続するだけでOK。



*9

●さらに、C26WD/F、C26WD/M、CE24WDにおいて、電源ケーブルのほかは、ディスプレイと本体をつなぐケーブルがあるだけ。初心者の方でも、その日からパソコンをはじめられます。



*8

*1 写真はワンタッチボタン付きワイヤレスキーボードです。*2 機種によって対応していません。詳細はP.45~46でご確認ください。*3 インターネットを利用できる環境が必要です。また、インターネットサービスプロバイダーの接続料やアクセスポイントまでの電話料金はお客様のご負担となります。*4 写真はスクロール機能付光学式マウス(USB)です。*5 操作面の状態によっては正しく動作しないことがあります。*6 ダブルクリックに設定変更することもできます。*7 Lシリーズ、Gシリーズ、CE24VD/M、CE24WD、CE22D/T、CE22D/STのみリモコン添付。ただし、C24VD/M、CE24VD/M以外の機種に添付されているリモコンは写真と機能、デザインが一部異なります。*8 写真はFMV-DESKPOWER CE24WDです。*9 写真はFMV-DESKPOWER L22D/Fです。

SUPPORT & SERVICE

安心サポート&充実サービスで、パソコンライフを応援します。



操作に関する疑問やパソコンのトラブルも、スピーディに解決できます。

困ったときは、
まずサポートボタンを。

サポートボタンを押せば、あらかじめFMVにインストールされている、統合サポートツール「富士通サービスアシスタント」*1が起動します。

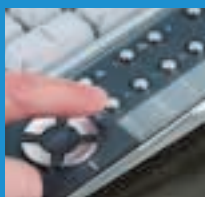

1 パソコンについての疑問は「画面で見るマニュアル」へ。

マニュアルは本だけではありません。「画面で見るマニュアル」では、パソコン入門からFMVの活用方法まで、本だけでは説明しきれない幅広い情報をイラストや動画を交えて説明しています。*「画面で見るマニュアル」は、「富士通ウェブ・アクセシビリティ指針」*2に対応しています。



2 パソコンの調子が悪いときは「ハードウェアの故障診断」へ。

パソコンの調子が悪い、故障かな?と思ったときは、「ハードウェアの故障診断」を実行すれば、診断の結果から適切なアドバイスを受けられます。



3 それでも解決しない場合は「オンラインアシスタント」*3へ。

質問を送信すれば、富士通のサポート担当者が回答するサービスです。インターネットを利用できる環境であれば、24時間・365日利用できます。



4 登録ユーザー様向け24時間・365日*4対応、充実のサポート。



Eメールでサポート(無料)

AzbyClubホームページにある専用の受付フォームにて、操作に関するご質問を受付けております。回答はご登録いただいたEメールアドレスに返信いたします。

*回答には若干お時間をいただくことがあります。

AzbyClubホームページでサポートコール予約

お問い合わせ内容や連絡希望日時をご予約いただくと、その時間帯にAzbyテクニカルセンターのサポート担当者からお電話を差し上げ、質問にお答えいたします。また、ご自身のサポート利用実績(受付件数・問い合わせ方法)を、ご確認ください。サービスもご用意しております。

*お問い合わせ件数、料金については、フリーダイヤルサポートに準じます。*予約可能な時間帯は、9:00~17:00となります。

フリーダイヤルでサポート

・音声ガイダンスにしたがって操作してください。

・電話番号はお間違えないよう、お確かめのうえ、おかけください。

0120-950-222

技術相談(11件目以降有料)

Word/Excel操作相談(有料)

故障・修理について

Azbyテクニカルセンター(登録ユーザー専用)

FMVシリーズに関する技術相談

●お問い合わせ10件目まで.....無料

●お問い合わせ11件目より有料.....1件あたり2,000円(税込) AzbyClubカードでのお支払い:1件1,500円(税込)

Word、Excelに関する基本的な操作支援(ネットワーク機能、マクロ関連は除きます)

●お問い合わせ1件目より有料.....1件あたり3,000円(税込) AzbyClubカードでのお支払い:1件2,500円(税込)

*お問い合わせ1件:お電話の回数ではなく、技術相談1項目ごとに1件とカウントいたします。*お支払いはクレジットカードのみのご利用となります。AzbyClubカードをご利用いただくと割引になります。(入会費/年会費無料) *2001年6月1日以降のご質問よりカウントを開始しております。*既にFMVをお持ちのお客は、2001年5月31日までのお問い合わせ件数・所有台数に関係なく、10件まで無料とさせていただきます。また、2001年6月1日以降に新規でFMVをご購入され、ユーザー登録をいただいた方は、1台10件まで無料で追加させていただきます。

富士通のパソコン修理便

保証期間が過ぎても、お引き取り & お届けの送料は無料。お引き取りからお届けまで約7日間*5で対応しています。



*その他に持ち込み修理/訪問修理(有料)もご用意しております。*AzbyClubホームページや携帯電話から修理状況の確認ができます。

*各種サポートを受ける際、重要なデータはバックアップをおとりください。

*1 一部のCATVインターネットやネットワークなどご利用の場合、インターネットの接続の設定によっては動作しないことがあります。詳しくは、FMWORLD.NET (http://www.fmwORLD.net/index_support_p.html) でご案内しております。*2 体の不自由な方や高齢の方のために文字色と背景色のコントラストを高くして見やすしたり、テキストを付記して読み上げソフトウェアとの親和性を高めるなどの取り組みです。*3 ご利用になるには、インターネットへの接続設定およびユーザー登録が必要です。また、接続料金はお客様負担となります。*4 システムのメンテナンスのため、サポートを休止させていただく場合があります。ご利用になるにはユーザー登録が必要です。また、一部のサービスは有料となります。*5 修理の内容によっては7日間以上の日数を要する場合があります。離島の場合、船便のため修理完了まで最大4~5日遅れる場合があります。

富士通がおすすめするMicrosoft® Windows® XP

一人ひとりに最適なサポート&サービスを提供! AzbyClub(アズビィクラブ)



AzbyClub

FMV-DESKPOWER、FMV-BIBLOシリーズ、ファミリーネットワークステーションをご購入いただいたお客様向けの会員組織です。ユーザー登録していただくと、自動的にAzbyClub会員として登録されます。(入会費/年会費無料)

アズビィ クラブ AzbyClubホームページ http://azby.fmwORLD.net/

毎日のパソコンライフ、インターネットライフを応援する便利で楽しいホームページです。FMVのサポート情報や活用情報のほか、さまざまなコンテンツやサービスをご利用できます。

サポート情報が満載!

よくあるお問い合わせやQ&A情報をわかりやすく掲載。ダウンロードサービスでは、最新のドライバやBIOSをご提供します。

パソコン活用情報

FMVのいろいろな楽しみ方や活用ノウハウをご紹介します。タイピング練習コーナーや、スキルアップ講座もどうぞ。

フレッシュインフォ サービス

お客様のソフトウェア情報をもとに、お客様のパソコンに合ったお得情報をホームページやEメールでご案内します。



会員向けのお得な情報

AzbyClub会員の方だけに、プレゼントキャンペーンや割引販売を実施!続々と登場する、お得なキャンペーン情報は、AzbyClubホームページ&Eメールでチェック!どうぞお見逃しなく。

お役立ちサービスもいろいろ!

検索やキーワードランキングなどで、最新の情報をご覧ください。毎日の天気や占い、路線探索、地図情報、翻訳など、使えるサービスがいっぱいです。

豊富なコンテンツをご紹介します

いろいろな分野の豊富なコンテンツをご紹介します。インターネットの世界がひろがります。

*一部のサービスは、会員専用となります。会員専用サービスをご利用いただくには、FMVのユーザー登録を行い、AzbyClub会員になることが必要です。

アズビィ クラブ セレクション AzbyClub Selection(ショッピング) http://azby.fmwORLD.net/selection/

お客様のパソコンライフをより快適に、生活をより便利にするために、各種セレクトアイテムをご提供するサービスです。

パソコン関連商品 FMVの使い方をひろげる周辺機器やソフトウェアをご提供。

■ソフトウェア(パッケージダウンロード) 人気のセキュリティソフトをはじめ、好きなきに購入できるダウンロードソフトウェアコーナーも充実の品揃えです。

■周辺機器 デジタルカメラ、プリンタ、拡張メモリなど、FMVをパワーアップさせる豊富な周辺機器や、ユニークなグッズを多数ご用意しています。

■富士通純正品

簡単USB接続のポータブルフロッピーディスクドライブ

FDDユニット(USB)
会員価格¥4,980
→会員特別価格¥2,980*
*A 2003年夏モデルDESKPOWERシリーズをご購入の方には会員特別価格でご提供!(販売期間:2003年10月31日まで)

インターネット電話やテレビ電話を楽しむ!

USBカメラ
会員価格¥2,480
ヘッドセット
会員価格¥980

デジタルカメラやデジタルビデオの画像を取り込もう!

メモリーカード
リード/ライト用
アダプタ
会員価格¥1,480

USBポートに挿すだけでBluetooth™通信が使える!

Bluetooth™
USBアダプタ
会員価格¥4,980

提携サービス 生活に役立つ便利なサービス/情報をご提供。

FMVのインターネットライフがますます充実!会員価格でご購入いただける商品もご用意。



●おもちゃ/ゲーム



●フラワーギフト



●音楽 CD/DVD

●本



●PCアクセサリ&サプライ

●航空チケット



●宿泊予約

●通販カタログ

*AzbyClub Selectionの一部のサービスをご利用いただくには、事前に対象となるFMVのユーザー登録が必要です。*サービスのご利用はすべてインターネットでの手続きとなり、電話/FAXによる受付は行っておりません。*AzbyClub Selection(ショッピング)の詳細にご利用方法は、2003年夏モデル本体に同梱の冊子「サポート&サービスのご案内」をご覧ください。*上記価格はすべて税別です。*対象機種など商品の詳細は、AzbyClubホームページ(http://azby.fmwORLD.net/selection/)でご確認ください。

メール配信サービス	AzbyClub通信では、お得なキャンペーン、ショッピング情報やパソコン活用情報、AzbyClubの使い方まで、楽しく役立つ情報を、Eメールで定期的にお届けします。最新ドライバ情報メールでは、お客様の機種に合わせたドライバ更新情報をお届けします。
アズビィ クラブ AzbyClubポイント	AzbyClub内のショッピングや、AzbyClubカード入会等により、AzbyClubポイントが発行されます。貯まったポイントは、AzbyClubポイント対象商品を購入する際にご利用いただけます。
アズビィ クラブ AzbyClubカード	お客様のユーザー登録番号を刻印した、特典たっぷりのAzbyClub会員専用のクレジットカードです。(入会費/年会費無料)
アズビィ ソーホー AzbySOHO	SOHOユーザーのIT活用支援サイト https://www.fmwORLD.net/soho/
アズビィ モバイル AzbyMobile	iモード携帯電話ユーザーとFMVユーザーのサイト https://www.fmwORLD.net/mobile/

BROADBAND

ブロードバンドへスマートアクセス。FMVが、新しい遊びの入口に。

◎あなたに最適の接続方法でブロードバンドへ。

通常のパソコンを利用する場合

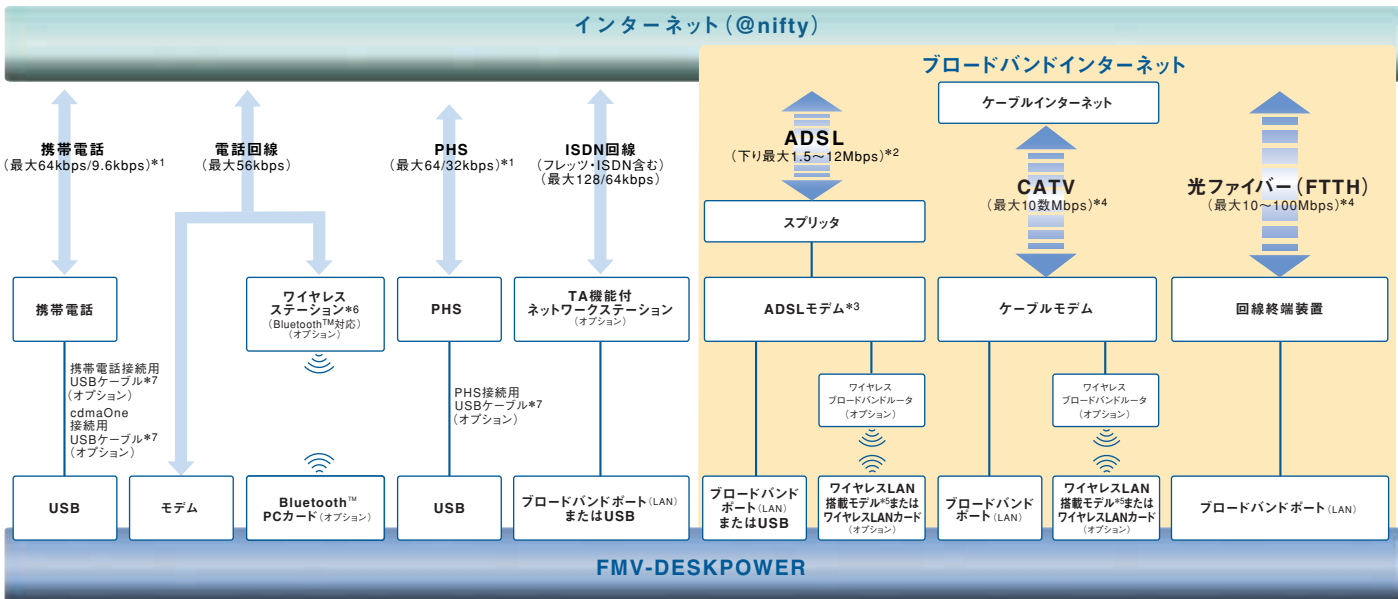

ファミリーネットワークステーションやホームサーバー機能内蔵モデル (L22D/F、C26WD/F、C22D/F) を利用する場合

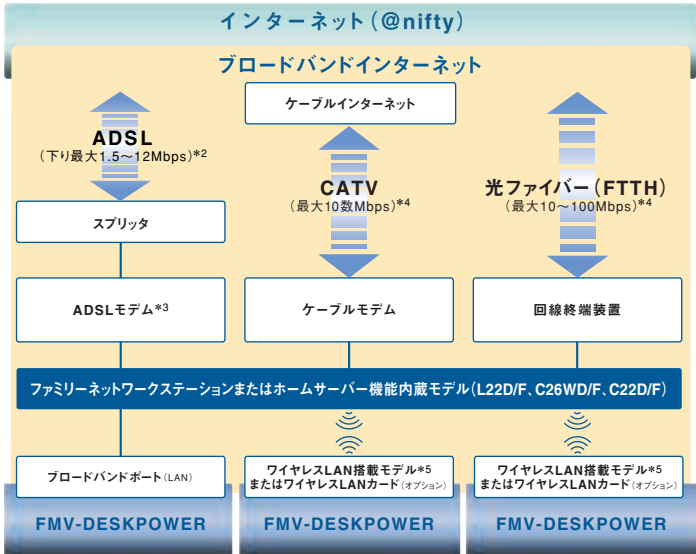

*パソコンとパソコンに付属するインターフェイス以外は別売もしくは接続業者からのレンタルとなります。*通信環境などにより、最大速度がでないことがあります。*1 接続されている機種により通信速度が異なります。*2 提供会社により最大通信速度が異なります。なお、上りは最大512～900kbpsです。*3 ワイヤレスブロードバンドルータやファミリーネットワークステーション、ホームサーバー機能内蔵パソコンと接続する場合、USBタイプを除くADSLモデムのみ接続可能です。また、ADSLモデムをブリッジモードにしてください。*4 提供会社により最大通信速度が異なります。*5 CE22D/ST、CE22D/Sのみ。*6 日本国内のNTTアナログ一般回線のみ使用可能です。*7 C26WD/F、C26WD/M、C24SD/Mでは、ご使用できません。

*1 インターネットプロバイダーのIDを同一IDで使用する場合は、複数のパソコンで同時にインターネットを利用できます。専用のソフトウェアで接続するタイプのプロバイダー、ルータの使用を禁止しているプロバイダーでは、本製品はご利用になれない場合があります。詳細については、各プロバイダーにご確認ください。ワイヤレスブロードバンドルータ「FMWBR-102」1台に対してワイヤレスLANカード10台以下で使用することを推奨します。*2 心臓用ペースメーカーなどの医療機器からは22cm以上離してご利用ください。*3 推奨通信距離は、屋内25mです。周囲の環境（壁や家具などの影響）、建物の構造によっては、通信可能距離が短くなる場合があります。特に鉄筋コンクリートの建物では、上下の階や左右の部屋など鉄筋の入った壁をはさんで設置した場合、通信できないことがあります。*4 ワイヤレス通信を行う場合には、外部からの不正なアクセスを防ぐため、暗号化やアクセス制限等の設定をすることをおすすめします。*5 推奨見通し半径50m以内ですが、壁の有無など使用環境により、通信範囲は異なります。

ワイヤレス製品**・Bluetooth™製品*6使用上の注意

*A ワイヤレスブロードバンドルータ・ワイヤレスLANカード・ワイヤレスLAN搭載モデル、ファミリーネットワークステーション

*B ワイヤレスステーション（Bluetooth™対応）、Bluetooth™PCカード

この機器の使用周波数は2.4GHzです。この周波数帯では、電子レンジなどの産業・科学・医療用機器のほか、他のワイヤレスLANシステム、工場の製造ラインなどで使用される免許を要する移動体識別用機内無線局、免許を必要としない特定小電力無線局、アマチュア無線局など（以下「他の無線局」と略す）が運用されています。

1.この機器の使用前に、近くに医療機関や工場がないことを確認してください。2.万一、この機器と「他の無線局」との間に電波干渉が発生した場合には、速やかにこの機器の使用場所を変えるか、または機器の運用を停止してください。3.ワイヤレスLANカードとBluetooth™PCカードを同時に使用することはできません。4.ワイヤレス製品は日本仕様のため、日本以外ではご使用になれません。

富士通がおすすめするMicrosoft® Windows® XP

HOME NETWORK (NOTES)

FMVなら簡単＆安心。あなたもホームネットワークデビュー。

P.03～04でご紹介したホームネットワークについて、ここではより詳しく実践的な事例を解説しています。

◎簡単安心でホームネットワークをはじめられます。

簡単設定

ファミリーネットワークステーションに添付されている「かんたんセットアップ」を使えば、専門的な知識がなくても家中のパソコンのネットワークを設定することができます。画面にそって進めていくだけの簡単操作です。

◎将来性にも配慮しています。

ハードディスクを増設可能

オプションのネットワークハードディスク-80GB（FMHD-80H1N、オープン価格）を利用すれば、大量の映像や音楽データを保存して、ハードディスクがいっぱいになってしまった場合も増設できます。

◎直接ご自宅に伺う、安心の訪問サービス。

セットアップサービス

インターネット設定やファミリーネットワークステーションなど、ホームネットワーク環境全般のセットアップを、お客様のご自宅に直接お伺いして行います。

お問合せ先 PC家庭教師（有料）「富士通パーソナルズ」

☎ 0120-37-2794

*電話番号は、十分にご確認のうえおかけください。

◎ご購入前の注意事項

「FMWORLD.NET」のQ&A NAVI（http://www.fmwORLD.net/support/qa/frame/qanavi.html）でよくある質問を紹介していますので、併せてご確認ください。

●接続可能なパソコンについて以下の条件を満たしている必要があります。

・1999年冬モデル以降のFMV-DESKPOWER/BIBLOシリーズ・OS:Windows 98 Second Edition、Windows Millennium Edition、Windows 2000 Professional、Windows XP Home Edition*1、Windows XP Professional*1 ※1:メモリ256MB以上が必須です。・ブラウザ:Microsoft Internet Explorer 5.0以降またはNetscape Navigator 4.6以降・HDD空き容量:20MB以上・解像度:800×600ドット以上・最大表示色:16bitカラー（65,536色）以上・ネットワーク機能:有線LANもしくはワイヤレスLAN装備（有線LAN/ワイヤレスLAN接続を合わせて10台以下を推奨）・通信環境:ADSL・CATV、FTTHのみ（ブロードバンドモデムが別途必要となります）・専用のソフトウェアで接続するタイプのプロバイダーや、ルータの使用を禁止しているプロバイダーでは、本製品はご利用になれない場合があります。詳細については、各プロバイダーにご確認ください。また、ファミリーネットワークステーション-Tのテレビ機能を利用するには上記の他に以下の条件を満たしている必要があります。・2001年冬モデル以降のFMV-DESKPOWER/BIBLOシリーズ・OS:Windows XP Home Edition、Windows XP Professional・CPU:1GHz以上のIntel PentiumIII、モバイル Intel Pentium4、モバイル Intel Pentium4、モバイル Intel Pentium M、Intel Celeron、モバイル Intel Celeron、AMD Athlon、AMD Athlon XP、モバイルAMD Athlon XP、モバイルAMD Athlon XP-M、Duron・その他:DVDを再生可能かつ、レプリケーター非搭載。なお接続確認情報については「FMWORLD.NET」（http://www.fmwORLD.net/index_sinfo_p.html）でご確認ください。

●ワイヤレスLANについて

・ファミリーネットワークステーションやホームサーバー機能内蔵パソコンはワイヤレスLANアクセスポイントであり、他のアクセスポイントにクライアントとして接続することはできません。また、クライアントパソコン用のワイヤレスLANカードは標準添付しておりません。・ワイヤレスLAN環境でご使用になる場合は、IEEE802.11bに準拠した当社製ワイヤレスLANカードまたは当社製ワイヤレスLAN内蔵パソコンが必要です。なお、他社製品を含めた動作確認情報は「FMWORLD.NET」（http://www.fmwORLD.net/index_sinfo_p.html）でご確認ください。また、IEEE802.11a、IEEE802.11gでの通信には対応しておりません。・推奨通信距離は、屋内25mです。周囲の環境（壁や家具などの影響）、建物の構造によっては、通信可能距離が短くなる場合があります。特に鉄筋コンクリートの建物では、上下の階や左右の部屋など鉄筋の入った壁をはさんで設置した場合、通信できないことがあります。・専用のソフトウェアで接続するタイプのプロバイダーや、ルータの使用を禁止しているプロバイダーでは、本製品はご利用になれない場合があります。詳細については、各プロバイダーにご確認ください。・ワイヤレスLANで同時にアクセスすることは可能ですが、有線LAN/ワイヤレスLAN接続を合わせて10台以下を推奨します。また、映像を受信する際は1台のみの利用を推奨します。・Bluetooth対応機器、電子レンジなど2.4GHz帯の周波数を利用する電子機器の近くで利用すると、通信状態に影響の出る場合があります。

ワイヤレス製品使用上の注意

この機器の使用周波数は2.4GHzです。この周波数帯では、電子レンジなどの産業・科学・医療用機器のほか、他のワイヤレスLANシステム、工場の製造ラインなどで使用される免許を要する移動体識別用機内無線局、免許を必要としない特定小電力無線局、アマチュア無線局など（以下「他の無線局」と略す）が運用されています。1.この機器の使用前に、近くに医療機関や工場がないことを確認してください。2.万一、この機器と「他の無線局」との間に電波干渉が発生した場合には、速やかにこの機器の使用場所を変えるか、または機器の運用を停止してください。3.ワイヤレスLANでの通信とBluetoothでの通信を同時に使用することはできません。4.ワイヤレス製品は日本仕様のため、日本国内以外ではご使用になれません。

●有線LANについて

・ファミリーネットワークステーションやパソコン本体にはLANケーブルを添付しておりません。有線LAN接続をする際には、別途LANケーブル（スレーブ）を用意する必要があります。・複数台を有線LANで接続する際は、別途ハブが必要となります。

●お手軽メールチェッカーについて

・対応プロトコルはPOP3のみです。HotmailなどのWebメールや携帯電話/PHSのメールには対応しておりません。また、メールサービスを提供しているプロバイダーの方針によっては利用できない場合があります。詳しくはメールサービスを提供しているプロバイダーにご確認ください。・メール本文と添付ファイルの両方の閲覧が可能です。

●テレビ視聴/録画/録画予約について（FMFNS-202）

・視聴/録画する際には、「TVfunSTUDIO for ファミリーネットワークステーション」をご利用ください。・「TVfunSTUDIO for ファミリーネットワークステーション」と「G-GUIDE™ for Windows® System」は、1台のパソコンにインストールできます。また、「MediaStage for ファミリーネットワークステーション」は、

安心セキュリティ

ファミリーネットワークステーションはセキュリティ機能を備えているため、安心してネットワークを楽しむことができます。

●外部からの不正アクセスを防ぐ、ファイアウォール機能

●有害サイトへのアクセスをユーザーごとに制限できるコンテンツフィルタ機能*1「i-フィルター Home Edition」

*1 ご購入時の状態では対応しておりません。ご利用の際は、AzbyClubからダウンロード（無料）して、インストールしてください。



訪問修理サービス

ご自宅での訪問修理を希望されるお客様には、訪問修理サービス（有料）をご利用いただけます。

お問合せ先 富士通パーソナル製品に関するお問合せ窓口

☎ 0120-950-222

*電話番号は十分にご確認のうえおかけください。

●音楽サーバー機能について

・著作権保護の観点から、スリーミング再生を行っており、音楽データを再生する機器に複製することはできません。著作権保護の観点から、再生は家庭内の機器からのみ可能です。また、同時に再生できる機器は3台までです。・オーディオシステムから再生する場合、オンキヨーのAUDIO NETWORK RECEIVER（NC-500（S）、別売など、Net-Tune対応機器が必要）。・音楽サーバーとして利用する場合、パソコンが以下の条件を満たしている必要があります。・OS:Windows XP Home Edition、Windows XP Professional・著作権保護方式対応の音楽ファイルは扱えません。

●プリントサーバー機能について

・USB接続のプリンタは1台のみ接続可能です。なおUSB2.0には対応していません。・常時プリンタを利用するためには、プリンタの電源を入れておく必要があります。・ファミリーネットワークステーションに接続するプリンタはUSBインターフェイスを備えており、Windowsでリモートプリンタとして使用できるプリンタのみです。プリンタに添付の各種ユーティリティはご使用になれない場合があります。他社製プリンタの動作確認情報は「FMWORLD.NET」（http://www.fmwORLD.net/index_sinfo_p.html）でご確認ください。

●デジタルカメラの取り込み機能について（FMFNS-102、FMFNS-202）

・デジタルカメラのメディアをPCカードスロット経由で取り込む必要があります。他社製品を含めたPCカードアダプタの動作確認情報は「FMWORLD.NET」（http://www.fmwORLD.net/index_sinfo_p.html）でご確認ください。

●コンテンツフィルタ機能「i-フィルター Home Edition」について

・ご購入時での状態では対応しておりません。・AzbyClubへのユーザー登録が必要です。また、Azby Clubから対応のプログラム（無料）をダウンロードしてインストールする必要があります。・無償アップデートできる期間は使用開始後1年間です。

●モバイルアクセスについて

・AzbyClubへのユーザー登録と設定が必要です。・パソコンでアクセスする場合、パソコンが以下の条件を満たしている必要があります。・ブラウザ:Microsoft Internet Explorer 5.0以降またはNetscape Navigator4.6以降。・携帯電話/PPDAの動作確認情報は「FMWORLD.NET」（http://www.fmwORLD.net/index_sinfo_p.html）でご確認ください。・モバイルアクセスをご利用になるにはルーター機能付きブロードバンドモデムはブリッジモードにする必要があります。プロバイダーによっては、ブリッジモードでの使用を推奨していない場合がありますので、事前にご確認ください。・プライベートIPアドレスを割り当てるプロバイダーの場合、モバイルアクセスサービスは利用できません。

●著作権について

音楽や画像・映像などの著作物は著作権法で保護されています。音楽の録音・複製（データ形式の変換を含む）や画像・映像の複製（データ形式の変換を含む）などは、お客様個人でのみ行うことができます。音楽や画像・映像をネットワーク上で配信するなど、上記の目的を超える場合は、著作権者の許諾が必要です。

●ホームサーバー機能の24時間運用について

本製品には、有寿命部品（HDD）が含まれております。ファミリーネットワークウェア・テレビ機能・コンテンツフィルタ機能・音楽サーバー機能を使用した場合、HDDにアクセスします。そのため、長期間これらの機能を連続で使用した場合、早期の部品交換が必要となります。ただし、HDDは一定時間アクセスがない場合、自動的に停止するため、通常の使用状態で24時間運用しても問題ありません。

●映像・音楽データの再生について（L22D/F、C26WD/F、C22D/F）

他のパソコンでホームサーバー機能内蔵パソコンにある映像データや音楽データの再生中に、ホームサーバー機能内蔵パソコンを省電力/再起動した場合、映像データの再生が中断されたり、音楽データ再生中に音飛びが発生します。

SOFTWARE (1)

多彩なソフトがぎっしり。やりたいことが、できることに。

*機種により搭載ソフトは異なります。詳しくはP.41～42をご覧ください。

地図&簡単検索ソフト

乗換案内 時刻表対応版

乗車駅と到着駅の名前を入力すれば、複数のルートを検索。所要時間と運賃を表示します。



プロアトラス W for FUJITSU

掲載情報が質、量ともにアップした人気の地図ソフト。インターネットと連携して検索可能です。



Copyright©2003 Alps Mapping K.K.

●知りたい情報、行きたい場所を簡単に検索できます。

人気の地図ソフト、「プロアトラスW for FUJITSU (DVD版)」を搭載。地下鉄の出口まで確認できる情報量に加え、検索機能も充実。さらに、インターネットの最新タウン情報とリンクした情報チャンネルでは、グルメ情報、交通情報、宿泊情報など今すぐ知りたい情報を簡単に調べることができます。

おいしいお店を検索

インターネットのNo.1グルメ情報「ぐるなび」(株式会社ぐるなび)で地図上から検索できるので、もうお店探しに困ることはありません。



情報チャンネルから、和食/洋食など行きたいお店のジャンルを選びます。



地図上にお店を表示。ぐるなびと連携すると詳しいお店情報がわかります。

目的地までの交通情報を検索

今いる場所から目的地までの道のりと鉄道経路を検索します。乗り換え案内や所要時間、運賃も併せて調べられるため、はじめてのところで迷わずスムーズに行くことができます。



現在位置を表示させ、メニュー内の「最寄り駅を探す」を選択します。



出発駅と到着駅(目的地の最寄り駅)を指定し、検索を実行します。

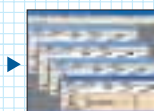

到着駅までの最短経路、所要時間、運賃などを表示します。

●今見ている地図をメールで送れます。

画面に表示されている地図の範囲を指定するだけで、ご使用のメールソフトに画像として添付することができます。待ち合わせや仕事の打ち合わせなど、場所の案内を簡単に知らせることが可能です。



地図上で添付したい範囲を指定し、メニュー内の「地図をメールに添付」を選択します。

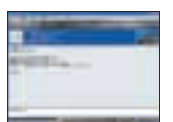

すでにメールには地図画像が添付されているため、そのまま送信すればOK。

FMVなら、利便性にすぐれた辞書ソフトが充実。

便利に使える実用ソフト

辞書・辞典

現代用語の基礎知識2003年版

インターネット対応

政治・経済から風俗・流行まで144ジャンルの最新語・基礎用語をすばやく検索できます。

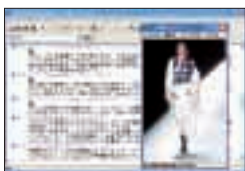

インターネットとつないでさらに知りたい情報を収集

CDに収録されていないオンラインコンテンツや最新データへのリンクなど、インターネットならではの情報を見ることができます。



学研新世紀ビジュアル百科辞典

インターネット対応

百科辞典が1枚のCD-ROMに。カラフルな写真付きで、詳しく解説します。



広辞苑第五版

知りたい言葉を入力するだけの簡単検索。ワープロソフトとセットで使えばさらに便利です。



健康・医学

ツボ リラックス

体の疲れに効果的なツボを見つけ、マッサージの強さやテンポを心地よい音楽に合わせて解説します。



時事通信社「家庭の医学」デジタル版Ⅱ

写真やイラストで病気やケガの対処法をわかりやすく解説。医学用語を検索することもできます。



学習・能力開発

VISUAL TRAINER 水戸黄門～右脳漢字遊び～

遊びながら集中力や判断力、瞬間記憶力などを鍛え、感性を豊かにする右脳を活性化させます。



特単470TOEIC®TESTスコア直結ボキャビル

英語の基礎である単語力をアミューズメントパークのアトラクションのようなビジュアルで、楽しみながら学べます。



生活お役立ち

サポート

てきばき家計簿 マム3

毎月の収支を項目ごとに分類グラフ化。楽しく賢く家計簿をつけることができます。



FMかんたんバックアップ

パソコンの設定情報やファイルなどを手軽にバックアップ。ワンタッチボタンから起動し、CDやハードディスクに保存します。



DESKPOWERをさらに使いやすくするソフト

@メニュー

DESKPOWERに入っている多彩なソフトを、目的に合わせて検索できます。



ワンタッチボタンで「@メニュー」を起動させます。



“グループ”の中からやりたいジャンルを選びます。



“目的”の中から、より具体的にやりたいことを選びます。



“アプリケーション”に表示される該当ソフトのアイコンをクリックします。



あとは、そのまま操作すればOK。

@拡大ツール

文字を見やすいサイズに拡大する「@拡大ツール」。メールソフトにも対応しています。



標準



“拡大1”から“拡大3”まで、拡大したい大きさのボタンを選びます。

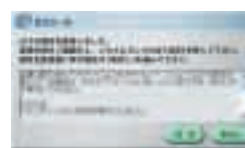

設定がよければ“決定”をクリックします。



拡大3

電源管理ソフト

PowerUtility

有線LANで接続された同一ネットワーク内にあるパソコンの電源をリモート操作*1したり、タイマー設定でパソコンの電源ON/OFFやソフトの起動ができます。17型ワイドデジタル液晶セットモデル*2や17型液晶セットモデルの「おやすみディスプレイ」機能を利用すれば、画面は暗いまま、就寝中でも気にせずにテレビ番組を録画できます。

* 他のパソコンへのタイマー(起動/終了時間)の設定はできません。*1 電源のリモート操作をおこなう場合、対象となるパソコンがWake up on LAN機能に対応している必要があります。また設定の変更が必要になる場合があります。*2 C26WD/F、C26WD/Mを除く。



安心のセキュリティソフト

Norton Internet Security™ 2003

進化しつづけるインターネット環境にふさわしい最新のセキュリティソフト、「Norton Internet Security™2003」搭載。外部からの不正アクセスを防ぐファイアウォール機能と、「Norton AntiVirus™」のコンピューター・ウイルスを見つけたし駆除する機能があなたのパソコンを守ります。

- 外部からの不正アクセスを防止。
- 危険なWebサイトからパソコンを保護。
- ID/パスワードなどの盗難、流出を防止。
- コンピューター・ウイルスを検知、駆除。
- 不要なバナー・広告をカット。
- お子様に有害なサイトなどへのアクセスを制限。



*常時接続環境下においても、パソコンをご利用にならない時は、パソコン本体の電源をお切りください。 *セキュリティレベルはお客様の設定により異なります。*無償サポートと無償アップデートの期間は、本ソフトウェア使用開始から90日間です。

SOFTWARE (2)

利用目的から探せる、楽しめる。充実のソフトウェア。

ソフトウェア一覧

●:プレインストールされています。▲:添付のDVD-ROMまたはCD-ROMからインストールしてください。
■:ハードディスクにあらかじめ導入されており、「@メニュー」からの初回起動時に自動的にセットアップします。
□:ハードディスクにあらかじめ導入されており、初回起動時に自動的にセットアップします。
リカバリ実行後は、インターネットからダウンロードする必要があります。
※一部のアプリケーションについてはお使いになる際、添付のDVD-ROMまたはCD-ROMが必要となることがあります。

利用目的	ソフト名称	搭載状況 DESKPOWER
■ OS		
基本OS	Microsoft® Windows® XP Home Edition (Service Pack1a)★※1	●※2
	Microsoft® Windows® XP Professional (Service Pack1a)★※1	●※3

■ Office XP Personal

文書をつくる	Microsoft® Word	●
表やグラフをつくる		
Eメール・予定・住所録などを管理する	Microsoft® Outlook®	●
Outlook を簡単に設定する	Microsoft® Outlook® Plus! 2.0	●
国語・英和・和英辞書を使う	Microsoft® Bookshelf® Basic 3.0	●
Office XPを学ぶ	Microsoft® Office XP Personal Step by Step Interactive	▲

■ ホームネットワークを楽しむ

ホームサーバー機能を活用する	ファミリーネットワークウェア★	●※4
ネットワーク上の音楽データを再生する	MusicSTUDIO★	▲※5
ネットワーク上のテレビ録画データを再生する	MediaStage for ファミリーネットワークステーション★	▲※6
テレビを楽しむ	TVfunSTUDIO for ファミリーネットワークステーション★	▲※6
テレビを録画予約する	G-GUIDE™ for Windows® System★	▲※6

■ Eメールを楽しむ

簡単操作でEメールを楽しむ	@メール★	●
Eメールを送受信する		

■ インターネットを楽しむ

ホームページを見る	Microsoft® Internet Explorer 6.0★	●
複数のホームページを同時に表示する	@ブラウザ (WEB便利ツール) ★	●
ホームページの漢字にふりがなをつける	ひらがなナビV2	■
ホームページの英語を日本語に翻訳する	ATLAS翻訳(パーソナル2003 (ホームページ翻訳) ★)	●
ホームページをつくる	ホームページビルダー7 ライト	●
気軽にホームページづくりにチャレンジする	Start! @homepage	●
インターネットで写真集を購入・閲覧する	蔵衛門9デジブック	●
インターネットで魚釣りを楽しむ	WorldFishing体験版	●
インターネットで仮想コミュニティを作る	コスモビル™ ～オンラインの野菜生活～	●※16
産経新聞を閲覧する	ニュースビュー (NEWSVIEW) 産経新聞電子配達版 (デモ用)	●
@niftyのブロードバンド コンテンツメニューを表示する	Vision Connect for Broadband@nifty	●
ネットワークでロボット対戦ゲームを楽しむ	EPOCH ONLINE	□
ネットワークで対戦ゲームを楽しむ	GUNBOUND	□
ネットワークで囲碁の対戦ゲームを楽しむ	Cyber 囲碁	□
ネットワークでRPGを楽しむ	HELBREATH	□

利用目的	ソフト名称	搭載状況 DESKPOWER
インターネットで写真を注文する	百年プリント@コニカ (店頭受取り)	●
接続時間と料金を表示する	@料金表示★	●
お役立ちリンク集	FMVサービスチャンネル★	●
デジタルカタログでショッピングをする	dPRESS (ディープレス)	●
ストリーミング コンテンツを楽しむ	RealOne™ Player ※7	●
マルチメディア コンテンツを楽しむ	Shockwave★	●
インターネットでコミュニケーションする	Windows® Messenger★	●
インターネット環境を快適にする	@スイッチ (WEB便利ツール) ★	●
別のパソコンにインターネット設定を簡単に移行する	インターネット移行アシスタント★	▲
外部からの不正なアクセスを防止する	Norton Internet Security™ 2003	■
有害サイトへのアクセスを制限する	i-フィルター Personal Edition	■
チャットを楽しむ	@niftyメッセンジャー デリポップ	▲
インターネット (@nifty) への接続を便利にする	@niftyでインターネット	●

■ AV連携

音楽データを編集してデジタルサウンドを楽しむ	BeatJam for FUJITSU	●
ワンタッチボタンやリモコンで音楽を聴く	Music Player★	●
デジタルサウンドを楽しむ	Windows Media™ Player 9★	●
DVD-R (RW) やCD-R (RW) に音楽やデータを簡単に保存する	Drag'n Drop CD+DVD★ ※8	●
マルチメディアデータを管理・一覧表示する	MediaStage LE	●※9
取り込んだ動画を加工・編集する	MotionDV STUDIO 4.6	●
DVD-R (RW) に動画データを保存する	MyDVD	●
DVD-RAMに動画データを保存する	DVD-MovieAlbumSE	●※10
USBカメラで写真やビデオを撮って見る	@キャプチャ★	■※11
デジタル写真に文字や絵を書く	はーときゃんばす★	■
画像の加工やスクリーンセーバーを作成する	@映像館★	●
画像の色や明るさの補正などをする	@フォトタッチ★	●
スライドショーを作成する	Medi@Show SE	●
DVDビデオを再生して楽しむ	WinDVD™★	●
テレビを楽しむ	TVfunSTUDIO	●※9
テレビを録画予約する	G-GUIDE™ for Windows® System	●※9

利用目的	ソフト名称	搭載状況 DESKPOWER
■ 携帯電話		
携帯電話の電話帳を編集する	メモリダイヤルリンク★	■※11
着信メロディを作成・編集する	メロディリンク★	■※11
iモードのメールをパソコンで管理する	メールリンク★	■※11
パソコンから携帯電話に文字を入力する	キーボードリンク★	■※11
待受画面を設定する	マチウケリンク★	■※11
自宅のパソコンを外出先から操作する	@コントローラ★	●※11
FTPサーバーへ接続してファイルを送る	@FTP★	●※11

■ 辞書・辞典

画像や動画情報を収録した広辞苑を使う	広辞苑第五版	▲
新しい用語や時事ニュースを調べる	現代用語の基礎知識2003年版	▲
絵や図を見ながら辞典で調べる	学研新世紀ビジュアル百科辞典	▲ (CEシリーズを除く)

■ 健康・医学

体の疲れに効果的なツボを見つける	ツボ リラックス★	●
病気やケガについて調べる	時事通信社「家庭の医学」デジタル版Ⅰ	●

■ 生活お役立ち

ポストカードを作成する	筆ぐるめVer.10	●
家計簿 (お小遣い帳) をつける	てきばき家計簿マム3	●
料理のレシピを見る	うれしレシピ★	●
全国の地図を見る	プロアトラス W for FUJITSU (DVD版)	●
電車の経路・運賃・時刻を検索する	乗換案内 時刻表対応版	●
予定・住所録などを管理する	FM手帳★	■

■ 学習・能力開発

Word・Excelを学ぶ	Word 2002&Excel 2002の虎の巻★	▲ (CEシリーズを除く)
遊びながら右脳を開発する	VISUAL TRAINER 水戸黄門 ～右脳漫遊記～	● (CEシリーズを除く)
サンリオキャラクターで遊びながら学ぶ	サンリオ タイニーパーク	●※11
キーボード入力楽しく学ぶ	特打1 in	● (CEシリーズを除く)
楽しく遊びながらTOEIC®のスコアアップを目指す	特準470TOEIC®TESTスコア直結ボキャビル	● (CEシリーズを除く)

■ ゲーム

リアルなゴルフゲームを楽しむ	丸山茂樹 シミュレーション ゴルフ 58EDITION	● (CEシリーズを除く)
本格将棋対戦を楽しむ	柿木将棋ⅡLight	●

利用目的	ソフト名称	搭載状況 DESKPOWER
多彩なミニゲームを楽しむ	GAMEPACK2003F	●

■ サポート

オンラインでユーザー登録をする	FMVユーザー登録★	●
コンピュータウイルスを検出・駆除する	Norton Internet Security™ 2003 (Norton AntiVirus™)	■
パソコン利用時のトラブルを解決する	富士通サービスアシスタント★	●
廃却時にハードディスクのデータを消去する	ハードディスクデータ消去★	▲
データやインターネットの設定を簡単に保存・復元する	FMかんたんバックアップ★	●
パソコンを初期状態に戻す	リカバリディスク★	▲

■ 設定

ワンタッチボタンを設定する	ワンタッチボタン設定★	●
テレビを2画面同時に表示する	ツインテレビ★	●※12
表示するディスプレイを切り替える	ディスプレイ切り替えツール★	●
動画表示画面を見やすくする	あざやかウィンドウ設定★	●※13

■ ユーティリティ/その他

声を交換して遊ぶ	音声メモ★	■
音声読み上げをする	FUJITSU 音声合成★	●
文字やアイコンを拡大する	@拡大ツール★	●
PDFファイルを表示する	Adobe® Acrobat® Reader ® ※7	●
OASYSファイルを表示する	OASYS Viewer★	●
リモコンを使う	リモコンマネージャー★	●※14
ジャンルや目的からソフトを選んで起動する	@メニュー★	●
アプリケーションを簡単にインストールする	FMかんたんインストール★	▲
音量状態などを表示する	IndicatorUtility★	●
電源を管理する	PowerUtility★	●

<プロバイダー入会・インターネット接続>





























◎@niftyでインターネット
◎AOL7.0 for Windows® ※15
◎インターネットするならBIGLOBE
◎DIONオンラインサインアッププログラム
◎ドリームネットセットアップツール
◎OCNスタートパック
◎ODNサインアップソフトウェア
◎So-net簡単スターター
◎かるがるネット
◎Powered Internet (POINT) (旧:東京電話インターネット)

富士通では★印のソフトのみサポートを行っております。
※1:OSのみの再インストールはできません。
※2:Windows®XP Professionalモデル (FMVL21DS、FMVC24SDMP、FMVCE22DP) を除く。
※3:Windows®XP Professionalモデル (FMVL21DS、FMVC24SDMP、FMVCE22DP) のみ。
※4:L22D/F、C26WD/F、C22D/Fのみ。CE22D/ST、CE22D/Sは▲です。
※5:L22D/F、C26WD/F、C22D/F、CE22D/ST、CE22D/Sのみ。
※6:CE22D/STのみ。
※7:フリーソフトのためサポートは行っておりません。
※8:バケットライト形式での記録機能は備えておりません。
※9:Lシリーズ、Cシリーズ、CE24VD/M、CE24WD、CE22D/Tのみ。
※10:L22D/F、L22D/M、C26WD/F、C26WD/M、C24SD/M、C24VD/M、CE24VD/Mのみ。
※11:C26WD/F、C26WD/M、C24SD/Mを除く。
※12:C24VD/M、CE24VD/Mのみ。
※13:C24VD/M、CE24VD/M、CE24WD、CE227Dのみ。
※14:Lシリーズ、Cシリーズ、CE24VD/M、CE24WD、CE22D/T、CE22D/STのみ。
※15:L22D/F、C26WD/F、C22D/Fを除く。
※16:リカバリ実行後は、インターネットからダウンロードする必要があります。

富士通がおすすめする Microsoft® Windows® XP

■ハードウェア仕様一覧

シリーズ名		Lシリーズ				Cシリーズ				CEシリーズ				ファミリーネットワークステーション セットモデル					
品名		L22D/F	L22D/M	L21D/S	L21D	C26WD/F	C26WD/M	C24SD/M	C24VD/M	C24D	C22D/F	CE24VD/M	CE24WD	CE22D/T	CE227D	CE22D	CE22D/ST	CE22D/S	
型名		Windows®XP Home Edition搭載	FMVL22DF	FMVL22DM	FMVL21D	FMVC26WDF	FMVC26WDM	FMVC24SDM	FMVC24VDM	FMVC24D	FMVC22DF	FMVCE24VDM	FMVCE24WD	FMVCE22DT	FMVCE227D	FMVCE22D	FMVCE22DST	FMVCE22DS	
		—	—	—	FMVL21DS	—	—	FMVC24SDMP	—	—	—	—	—	—	—	FMVCE22DP	—	—	
CPU		Intel® Pentium®4 プロセッサ 2.26GHz			Intel® Celeron® プロセッサ 2.10GHz	HTテクノロジー Intel® Pentium®4 プロセッサ 2.60C GHz (※1)		HTテクノロジー Intel® Pentium®4 プロセッサ 2.40C GHz (※1)		Intel® Pentium®4 プロセッサ 2.40B GHz	AMD Athlon™XP プロセッサ 2200+ (※2)	AMD Athlon™XP プロセッサ 2400+ (※2)		AMD Athlon™XP プロセッサ 2200+ (※2)					
チップセット		SiS社製 SiS651 Chipset				Intel社製 865G Chipset		SiS社製 SiS651 Chipset			SiS社製 SiS740 Chipset		SiS社製 SiS740 Chipset						
システムバス		533MHz (※3)				400MHz (※3)		800MHz (※3)			533MHz (※3)		266MHz (※3)						
キャッシュメモリ		1次		12Kμ Ops実行トレース+8KB データ (CPU内蔵)		12Kμ Ops実行トレース+8KB データ (CPU内蔵)		128KB (CPU内蔵)			128KB (CPU内蔵)		128KB (CPU内蔵)						
		2次		512KB (CPU内蔵)		128KB (CPU内蔵)		512KB (CPU内蔵)			256KB (CPU内蔵)		256KB (CPU内蔵)						
メインメモリ (※4)		標準容量 256MB (DDR SDRAM-DIMM、PC2100対応) (VRAMとして32MB使用)				512MB (256MB×2) (デュアルチャネルDDR SDRAM-DIMM、PC2700対応) (VRAMとして最大64MB使用)		256MB (DDR SDRAM-DIMM、PC2100対応) (VRAMとして32MB使用)			256MB (DDR SDRAM-DIMM、PC2100対応) (VRAMとして32MB使用)								
ストレージ (※5)		2 [1]				2 [0]		2 [1]			2 [1]		2 [1]						
最大容量 (※5)		1GB (※6)				1GB (※6) (※7)		1GB (※6)			1GB (※6)		1GB (※6)						
グラフィックアクセラレータ		SiS社製 SiS651 (AGP) (※8)				Intel社製 865G (AGP) (※8)		SiS社製 SiS651 (AGP) (※8)			SiS社製 SiS740 (AGP) (※8)		SiS社製 SiS740 (AGP) (※8)						
VRAM		32MB (メインメモリと共用)				最大64MB (メインメモリと共用) (※9)		32MB (メインメモリと共用)			32MB (メインメモリと共用)		32MB (メインメモリと共用)						
画面解像度 (最大表示色)		800×600ドット		フルカラー (1619万色)		フルカラー (1619万色)		フルカラー (1619万色)			フルカラー (1619万色)		フルカラー (1619万色)						
		1,024×768ドット		フルカラー (1619万色)		フルカラー (1619万色)		フルカラー (1619万色)			フルカラー (1619万色)		フルカラー (1619万色)						
		1,280×768ドット		フルカラー (1619万色)		フルカラー (1619万色)		フルカラー (1619万色)			フルカラー (1619万色)		フルカラー (1619万色)						
		1,280×1,024ドット		フルカラー (1619万色)		フルカラー (1619万色)		フルカラー (1619万色)			フルカラー (1619万色)		フルカラー (1619万色)						
フロッピーディスクドライブ		オプション (別売) (※10)				オプション (別売) (※10)		オプション (別売) (※10)			オプション (別売) (※10)		オプション (別売) (※10)						
ハードディスクドライブ (※11)		160GB (Ultra ATA/100) (※12)		120GB (Ultra ATA/100、高速7,200回転/分)		160GB (Ultra ATA/100) (※12)		120GB (Ultra ATA/100、高速7,200回転/分)		120GB (Ultra ATA/100) (※12)		120GB (Ultra ATA/100)		80GB (Ultra ATA/100)					
CD/DVDドライブ (※13)		DVDマルチドライブ (DVD-RAM: 読込/書換2倍速、DVD-R: 読込最大6倍速、書込最大2倍速、DVD-RW: 読込最大6倍速、書換最大1倍速、DVD-ROM: 読込最大10倍速、CD: 読込最大32倍速、CD-R: 書込最大12倍速、CD-RW: 書換最大8倍速) (※14) パッファアンダーランエラー防止機能		DVD-R/RWドライブ (DVD-R: 読込最大4.8倍速、書込最大2倍速、DVD-RW: 読込最大4.8倍速、書換最大1倍速、DVD-ROM: 読込最大12倍速、CD: 読込最大40倍速、CD-R: 書込最大16倍速、CD-RW: 書換最大10倍速) (※15) パッファアンダーランエラー防止機能		DVDマルチドライブ (DVD-RAM: 読込/書換2倍速、DVD-R: 読込最大6倍速、書込最大2倍速、DVD-RW: 読込最大6倍速、書換最大1倍速、DVD-ROM: 読込最大12倍速、CD: 読込最大32倍速、CD-R: 書込最大12倍速、CD-RW: 書換最大8倍速) (※14) パッファアンダーランエラー防止機能			DVD-R/RWドライブ (DVD-R: 読込最大4.8倍速、書込最大2倍速、DVD-RW: 読込最大4.8倍速、書換最大1倍速、DVD-ROM: 読込最大12倍速、CD: 読込最大40倍速、CD-R: 書込最大16倍速、CD-RW: 書換最大10倍速) (※15) パッファアンダーランエラー防止機能			DVDマルチドライブ (DVD-RAM: 読込/書換2倍速、DVD-R: 読込最大6倍速、書込最大2倍速、DVD-RW: 読込最大6倍速、書換最大1倍速、DVD-ROM: 読込最大12倍速、CD: 読込最大32倍速、CD-R: 書込最大12倍速、CD-RW: 書換最大8倍速) (※14) パッファアンダーランエラー防止機能		DVD-R/RWドライブ (DVD-R: 読込最大4.8倍速、書込最大2倍速、DVD-RW: 読込最大4.8倍速、書換最大1倍速、DVD-ROM: 読込最大12倍速、CD: 読込最大40倍速、CD-R: 書込最大16倍速、CD-RW: 書換最大10倍速) (※15) パッファアンダーランエラー防止機能		DVD-R/RWドライブ (DVD-R: 読込最大4.8倍速、書込最大2倍速、DVD-RW: 読込最大4.8倍速、書換最大1倍速、DVD-ROM: 読込最大12倍速、CD: 読込最大40倍速、CD-R: 書込最大16倍速、CD-RW: 書換最大10倍速) (※15) パッファアンダーランエラー防止機能			
オーディオ機能		チップセット内蔵+AC97コーデック				チップセット内蔵+AC97コーデック				チップセット内蔵+AC97コーデック									
ステレオスピーカー		本体内蔵				付属液晶ディスプレイ内蔵				付属液晶ディスプレイ内蔵									
FAX/モデム (通信/FAX)		最大56kbps (V.90規格準拠) (※16)、Wakeup on Ring機能対応				最大56kbps (V.90規格準拠) (※16)、Wakeup on Ring機能対応				最大56kbps (V.90規格準拠) (※16)、Wakeup on Ring機能対応									
LAN		—				100BASE-TX/10BASE-T対応、Wakeup on LAN機能対応				100BASE-TX/10BASE-T対応、Wakeup on LAN機能対応									
ワイヤレスLAN		ワイヤレスLAN7x20Mbps以内 (IEEE802.11b準拠) (※17)		—		IEEE802.11b準拠 (※17) (※18)		—		ワイヤレスLAN7x20Mbps以内 (IEEE802.11b準拠) (※17)		—		IEEE802.11b準拠 (※17) (※19)		—			
ホームサーバー機能		内蔵 (仕様は右別表参照)		—		内蔵 (仕様は右別表参照)		—		内蔵 (仕様は右別表参照)		—		—		ファミリーネットワークステーション-T (FMFNS-202) 標準添付 (仕様は右別表参照)		ファミリーネットワークステーション-T (FMFNS-102) 標準添付 (仕様は右別表参照)	
Smart Display機能		—				標準添付 (仕様が右別表参照)				—									
テレビ	テレビチューナー	ステレオ、音声多重対応。受信チャンネル:VHF (1〜12ch)、UHF (13〜62ch)、CATV (C13〜C63ch) (CS放送、BS放送のチャンネルは受信できません。) (※20)				ステレオ、音声多重対応。受信チャンネル:VHF (1〜12ch)、UHF (13〜62ch)、CATV (C13〜C63ch) (CS放送、BS放送のチャンネルは受信できません。) (※20)				(CE24VD/M、CE24WD、CE22D/Tのみ) ステレオ、音声多重対応。受信チャンネル:VHF (1〜12ch)、UHF (13〜62ch)、CATV (C13〜C63ch) (CS放送、BS放送のチャンネルは受信できません。) (※20)									
	録画形式/時間	MPEG2形式。録画時間の目安:約2800MB/時間 (高画質録画)、約1900MB/時間 (標準画質録画)、約1000MB/時間 (節約録画) (※21) (※22)				MPEG2形式。録画時間の目安:約2800MB/時間 (高画質録画)、1900MB/時間 (標準画質録画)、約1000MB/時間 (節約録画) (※21) (※22)				(CE24VD/M、CE24WD、CE22D/Tのみ) MPEG2形式。録画時間の目安:約2800MB/時間 (高画質録画)、約1900MB/時間 (標準画質録画)、約1000MB/時間 (節約録画) (※21) (※22)									
	MPEG2エンコード方式	ハードウェアエンコード				ソフトウェアエンコード				ハードウェアエンコード									
	高画質化機能	3次元Y/C分離、ゴーストリダクション				—				3次元Y/C分離、ゴーストリダクション		—		3次元Y/C分離、ゴーストリダクション		ソフトウェアエンコード			
PCカードスロット		PC Card Standard準拠 (TYPE I / II ×2スロットまたはTYPE III ×1スロット) CardBus対応 (うち1スロットはメモリーカードリーダー/ライター機能付き) (※23)				PC Card Standard準拠 (TYPE I / II ×2スロットまたはTYPE III ×1スロット) CardBus対応 (うち1スロットはメモリーカードリーダー/ライター機能付き) (※23)				PC Card Standard準拠 (TYPE I / II ×2スロットまたはTYPE III ×1スロット) CardBus対応									
ベイ	FDD専用ベイ [空き]	1 [0]: 標準搭載のハードディスクドライブ専用				1 [0]: 標準搭載のハードディスクドライブ専用				1 [0]: 標準搭載のハードディスクドライブ専用									
	内蔵3.5"ベイ [空き]	1 [0]: 標準搭載のCD/DVDドライブ専用				1 [0]: 標準搭載のCD/DVDドライブ専用				1 [0]: 標準搭載のCD/DVDドライブ専用									
	5"ベイ [空き]	1 [0]: 標準搭載のCD/DVDドライブ専用				1 [0]: 標準搭載のCD/DVDドライブ専用				1 [0]: 標準搭載のCD/DVDドライブ専用									
	ディスプレイ	ビデオ出力 (Sビデオ) 端子 (※24)				付属液晶ディスプレイ専用コネクタ30ピン×1 (※25)、アナログRGBミニD-SUB15ピン×1、ビデオ出力 (Sビデオ) 端子 (※24)				付属液晶ディスプレイ専用コネクタ30ピン×1 (※25)、アナログRGBミニD-SUB15ピン×1、ビデオ出力 (Sビデオ) 端子 (※24)									
インターフェイス	USB	USB2.0/1.1準拠 (※26) コネクタ4ピン×2 (右)、2 (左)				USB2.0/1.1準拠 (※26) コネクタ4ピン×1 (前面)、3 (背面)				USB2.0/1.1準拠 (※26) コネクタ4ピン×2 (前面、2 (背面))		USB2.0/1.1準拠 (※26) コネクタ4ピン×1 (前面、3 (背面))		USB2.0/1.1準拠 (※26) コネクタ4ピン×1 (前面)、3 (背面)					
	サウンド	マイク端子、ヘッドホン端子/光デジタルオーディオ出力端子 (丸形: 光ミニジャック) (※27)、ラインイン端子、ラインアウト端子				マイク端子、ヘッドホン端子/光デジタルオーディオ出力端子 (丸形: 光ミニジャック) (※27)、ラインイン端子、ラインアウト端子				マイク端子、ヘッドホン端子/光デジタルオーディオ出力端子 (丸形: 光ミニジャック) (※27)、ラインイン端子、ラインアウト端子									
	FAX/モデム	モジュラコネクタ 4ピン (RJ11) ×2				モジュラコネクタ 4ピン (RJ11) ×2				モジュラコネクタ 4ピン (RJ11) ×2									
	ネットワーク	LANインターフェイス (RJ45) ×2 (WANポート×1、LANポート×1)		LANインターフェイス (RJ45) ×1		LANインターフェイス (RJ45) ×2 (WANポート×1、LANポート×1)		LANインターフェイス (RJ45) ×1		LANインターフェイス (RJ45) ×2 (WANポート×1、LANポート×1)		LANインターフェイス (RJ45) ×1		LANインターフェイス (RJ45) ×1					
PS/2ポート	—				キーボード用: ミニDIN6ピン×1				キーボード用: ミニDIN6ピン×1										
IEEE1394 (DV)	4ピン (S400) ×1 (右)				4ピン (S400) ×1 (前面)				4ピン (S400) ×1 (前面)										
テレビ	ビデオ入力 (コンポジット) 端子、ビデオ入力 (Sビデオ) 端子、ビデオ音声入力 (右/左) 端子、アンテナ入力 (F型同軸) 端子		ビデオ入力 (コンポジット) 端子、ビデオ入力 (Sビデオ) 端子、ビデオ音声入力 (右/左) 端子、アンテナ入力 (F型同軸) 端子		ビデオ入力 (コンポジット) 端子、ビデオ入力 (Sビデオ) 端子、ビデオ音声入力 (右/左) 端子、アンテナ入力 (F型同軸) 端子				ビデオ入力 (コンポジット) 端子、ビデオ入力 (Sビデオ) 端子、ビデオ音声入力 (右/左) 端子、アンテナ入力 (F型同軸) 端子		ビデオ入力 (コンポジット) 端子、ビデオ入力 (Sビデオ) 端子、ビデオ音声入力 (右/左) 端子、アンテナ入力 (F型同軸) 端子		—						
入力機器	キーボード	ワンタッチボタン付ワイヤレスキーボード (105キー、無線方式) (※28)				ワンタッチボタン付ワイヤレスキーボード (105キー、無線方式) (※28)		ワンタッチボタン付ワイヤレスキーボード (105キー、無線方式) (※28)		ワンタッチボタン付コンパクトキーボード (105キー、PS/2インターフェイス)		ワンタッチボタン付ワイヤレスキーボード (105キー、無線方式) (※28)		ワンタッチボタン付コンパクトキーボード (105キー、PS/2インターフェイス)					
	マウス	スクロール機能付ワイヤレスマウス (400CPI、無線方式) (※28)				スクロール機能付ワイヤレスマウス (400CPI、無線方式) (※28)		スクロール機能付ワイヤレスマウス (400CPI、無線方式) (※28)		スクロール機能付光学式マウス (400CPI、USBインターフェイス) (※29)		スクロール機能付ワイヤレスマウス (400CPI、無線方式) (※28)		スクロール機能付光学式マウス (400CPI、USBインターフェイス) (※29)					
	マイク	ヘッドセット (マイク、ヘッドホン機能)		タイピンマイク		ヘッドセット (マイク、ヘッドホン機能)		タイピンマイク		ヘッドセット (マイク、ヘッドホン機能)		—		—					
	リモコン	リモコン (赤外線方式) (※30)				リモコン (赤外線方式) (※30)		リモコン (赤外線方式) (※30)、リモコン受光器 (USBインターフェイス)		リモコン (赤外線方式) (※30)、リモコン受光器 (USBインターフェイス)		リモコン (赤外線方式) (※30)		リモコン (赤外線方式) (※30)、リモコン受光器 (USBインターフェイス)		リモコン (赤外線方式) (※30)、リモコン受光器 (USBインターフェイス)		—	
入力コンセント		平行2Pアース付				平行2Pアース付				平行2Pアース付									
入力電圧・周波数		AC100V・50/60Hz電源ケーブル添付				AC100V・50/60Hz電源ケーブル添付				AC100V・50/60Hz電源ケーブル添付									
消費電力		約106W		約101W		約107W		約106W		約109W (※31)		約103W (※31)		約95W (※31)		約66W		約91W (※31)	
最大消費電力		210W				250W		237W		190W		250W		185W					
省エネ法に基づくエネルギー消費効率		区分 Q 0.0034		区分 Q 0.0012		区分 Q 0.0013		区分 Q 0.0028		区分 Q 0.0008		区分 Q 0.0009		区分 Q 0.0007		区分 Q 0.0022		区分 Q 0.0006	
外形寸法 (縦置き時) (W×D×H)		492×235×364mm				フレキシブルベース™ (設置台) を含まない場合: 104×382×334mm、フレキシブルベース™ (設置台) を含む場合: 162×382×351mm		フレキシブルベース™ (設置台) を含まない場合: 101×363×322mm、フレキシブルベース™ (設置台) を含む場合: 161×363×340mm		フレキシブルベース™ (設置台) を含まない場合: 104×382×334mm、フレキシブルベース™ (設置台) を含む場合: 162×382×351mm		フレキシブルベース™ (設置台) を含まない場合: 93×375×325mm、フレキシブルベース™ (設置台) を含む場合: 165×375×345mm							
本体質量		約14.5kg				約9.0kg		約9.0kg		約8.5kg		約8.5kg							
サポートOS		Microsoft® Windows®XP Home Edition (Service Pack1a)、Microsoft® Windows®XP Professional (Service Pack1a)				Microsoft® Windows® XP Home Edition (Service Pack1a)、Microsoft® Windows®XP Professional (Service Pack1a)				Microsoft® Windows®XP Home Edition (Service Pack1a)、Microsoft® Windows®XP Professional (Service Pack1a)									
温湿度条件		温度10〜35℃/湿度20〜80%RH (動作時) 温度10〜60℃/湿度20〜90%RH (非動作時) (ただし、動作時、非動作時ともに結露しないこと)				温度10〜35℃/湿度20〜80%RH (動作時) 温度10〜60℃/湿度20〜90%RH (非動作時) (ただし、動作時、非動作時ともに結露しないこと)		温度10〜35℃/湿度20〜80%RH (動作時) 温度10〜60℃/湿度20〜90%RH (非動作時) (ただし、動作時、非動作時ともに結露しないこと)		温度10〜35℃/湿度20〜80%RH (動作時) 温度10〜60℃/湿度20〜90%RH (非動作時) (ただし、動作時、非動作時ともに結露しないこと)		温度10〜35℃/湿度20〜80%RH (動作時) 温度10〜60℃/湿度20〜90%RH (非動作時) (ただし、動作時、非動作時ともに結露しないこと)		温度10〜35℃/湿度20〜80%RH (動作時) 温度10〜60℃/湿度20〜90%RH (非動作時) (ただし、動作時、非動作時ともに結露しないこと)		温度10〜35℃/湿度20〜80%RH (動作時) 温度10〜60℃/湿度20〜90%RH (非動作時) (ただし、動作時、非動作時ともに結露しないこと)			
画面サイズ	画面サイズ	17型ワイド (デジタル液晶)				17型ワイド (デジタル液晶)		16型ワイド (デジタル液晶)		15型ワイド (デジタル液晶)		17型ワイド (デジタル液晶)		15型ワイド (デジタル液晶)		17型ワイド (デジタル液晶)		15型ワイド (デジタル液晶)	
	表示寸法 (W×H)	369×221mm				369×221mm		317×253mm		304×228mm		369×221mm		304×228mm		338×278mm		304×228mm	
	画素ピッチ	0.289mm				0.289mm		0.2475mm		0.289mm		0.289mm		0.289mm		0.264mm		0.297mm	
	自動追従周波数範囲	水平				31.5〜48.4kHz		31.5〜64kHz		31.5〜48.4kHz		48.4kHz		31.5〜48.4kHz		48.4kHz		48.4kHz	
ディスプレイ	走査方式	—				59.8〜70Hz		60〜70Hz		60Hz		59.8〜70Hz		60Hz		60〜70Hz		60Hz	
	インターフェイス	本体に内蔵				付属液晶ディスプレイ専用コネクタ30ピン×1、USB1.1×1、ヘッドホン端子		付属液晶ディスプレイ専用コネクタ30ピン×1		付属液晶ディスプレイ専用コネクタ30ピン×1		付属液晶ディスプレイ専用コネクタ30ピン×1、USB1.1×1、ヘッドホン端子		付属液晶ディスプレイ専用コネクタ30ピン×1		付属液晶ディスプレイ専用コネクタ30ピン×1			
	入力電圧/周波数	—				パソコン本体から供給		パソコン本体から供給		AC100V・50/60Hz		パソコン本体から供給		パソコン本体から供給		パソコン本体から供給		パソコン本体から供給	
	最大消費電力	—				45W		31W		67W		27W		45W		27W		32W	
外形寸法 (W×D×H)/質量		530×225×331mm/約7.6kg				455×190×336mm/約4.5kg		530×225×332mm/約8.3kg		443×161×342mm/約4.2kg		530×225×331mm/約8.3kg		530×225×336mm/約7.6kg		443×161×342mm/約4.2kg		—	
省電力モード		あり				あり		あり		あり		あり		あり		あり		あり	
備考		リモコン受光器、トランスニクススピーカー内蔵、高輝度低反射スーパーファインパネル採用				リモコン受光器、USBハブ、タイムドメインスピーカー™内蔵、高画質調整 (約50mm) 可能、高解像度 (XGA) 表示対応、低反射スーパーファイン液晶採用		ステレオスピーカー内蔵、高画質調整 (約30mm) 可能、高解像度 (XGA) 表示対応、低反射スーパーファイン液晶採用		ステレオスピーカー内蔵、低反射スーパーファイン液晶採用		リモコン受光器、USBハブ、タイムドメインスピーカー™内蔵、高画質調整 (約50mm) 可能、高解像度 (XGA) 表示対応、低反射スーパーファイン液晶採用、およびワイドアングル (ACC対応)		ステレオスピーカー内蔵、低反射スーパーファイン液晶採用		ステレオスピーカー内蔵、低反射スーパーファイン液晶採用		ステレオスピーカー内蔵、低反射スーパーファイン液晶採用	

		Lシリーズ			
		ホームサーバー機能 内蔵モデル	スタイリッシュ クリエイティブ モデル	Smart Display セットモデル	スタイリッシュ ステーション モデル
		ホームサーバー機能内蔵 液晶一体モデル	DVDマルチドライブ搭載 17型ワイドデジタル 液晶一体モデル	ホームモバイルを楽しめる Smart Display セットモデル	DVD-R/RWDドライブ搭載 17型ワイドデジタル 液晶一体モデル
					
		FMV-DESKPOWER L22D/F	FMV-DESKPOWER L22D/M	FMV-DESKPOWER L21D/S	FMV-DESKPOWER L21D
型名	Windows®XP Home Edition搭載	FMVL22DF	FMVL22DM	—	FMVL21D
	Windows®XP Professional搭載	—	—	FMVL21DS	—
ホームサーバー機能	ホームサーバー機能	内蔵	—		
Smart Display機能	—		標準添付		—
インターネット	  		  		  
つなぐ	   				
見る／聴く	  				
オリジナルDVD	 DVD-RAM、DVD-R、DVD-RW			 DVD-R、DVD-RW	
オリジナルCD	 CD-R、CD-RW				
つくる	  				
CPU	 Intel®Pentium®4 プロセッサ 2.26GHz			 Intel®Celeron® プロセッサ 2.10GHz	
メモリ	256MB (PC2100)				
ハードディスク (HDD)	160GB*1		120GB (高速7,200回転/分)		
CD/DVD	DVDマルチドライブ			DVD-R/RWDドライブ	
テレビ	MPEG2録画方式	高画質 ハードウェアエンコード	ハードウェアエンコード	ソフトウェアエンコード	
	3次元Y/C分離機能 &ゴーストリダクション	対応	—		
	ツインテレビ機能	—			
ディスプレイ	画面サイズ	17型ワイド液晶			
	スピーカー	トランソニックスピーカー内蔵			
		高輝度低反射スーパーファインパネル採用			
キーボード マウス	ワイヤレスキーボード、ワイヤレスマウス				
拡張性	USB2.0×4 (本体)				
	—				
	PCカードスロット × (2) TYPE I/II *2 *4		PCカードスロット × (2) TYPE I/II *2 *3 *4		
主な添付品	ビデオ出力 (Sビデオ) ×1				
	リモコン、 メモリーカードリーダー/ ライト用アダプタ、 USBカメラ、ヘッドセット	リモコン、 タイピンマイク	Smart Display リモコン、 タイピンマイク	リモコン、 タイピンマイク	
	ワイヤレスLAN アクセスポイント 機能内蔵 ブロードバンドポート (LAN) 56kbpsモデム	ブロードバンドポート (LAN) 56kbpsモデム	ワイヤレスLAN*5 ブロードバンドポート (LAN) 56kbpsモデム	ブロードバンドポート (LAN) 56kbpsモデム	
通信機能					
ソフト	Office XP Personal モデル				

画面はP.A.M.S.合成です。 価格はオープン価格です。オープン価格の商品は希望小売価格を定めていません。* 機種により機能が異なります。詳しい仕様についてはP.43～44の「■ハードウェア仕様一覧」をご確認ください。*1 うち20GBをホームサーバー機能として使用しており、お客様による容量変更はできません。*2 うち1スロットはメモリーカードリーダー/ライト機能付きPCカードスロット。*3 メモリーカードリーダー/ライト用アダプタが別途必要です。*4 Type IIIの場合は1 (1) となります。*5 L21D/SとSmart Displayの通信のみに対応しております。



ワイヤレスでインターネットに接続できます。



携帯電話と接続して、データの管理、編集、閲覧が可能です。



音楽データをMDに録音できます。



デジタルビデオカメラと連携して動画を編集・加工できます。



Eメールで文章やデータを送受信できます。



テレビ番組の観覧や、録画ができます。



映像を自由に編集してオリジナルDVDが作成できます。



USBを用いて音楽データをMDに高速転送できます。



CD-RまたはCD-RWに大量データを保存できます。



画像などを取り込んでポストカードが作成できます。



AMD Athlon™XP プロセッサ



DOLBY DIGITAL



Microsoft Windows XP





































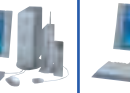



















Smart Display



Intel Celeron

Cシリーズ			
アドバンスト クリエイティブ コンパクト モデル			
ディスプレイ搭載 デジタル液晶 セットモデル	HTテクノロジーCPU搭載 16型デジタル液晶 セットモデル	ツインテレビ機能対応 17型ワイドデジタル液晶 セットモデル	
			
FMV-DESKPOWER C26WD/F	FMV-DESKPOWER C24SD/M	FMV-DESKPOWER C24VD/M	
	FMVC24SDMP	—	
—			
—			
  			
   			
  			
DVD-RAM、DVD-R、DVD-RW			
			
  			
 HTテクノロジー Intel® Pentium®4 プロセッサ2.40C GHz		 Intel®Pentium®4 プロセッサ 2.40B GHz	
デュアルチャンネルDDR対応 512MB (256MB×2) (PC2700)		256MB (PC2100)	
160GB (高速7,200回転/分)		120GB	
DVDマルチドライブ			
	ハードウェアエンコード	高画質 ハードウェアエンコード	
	—	対応	
		対応	
内蔵	16型液晶	テレビチューナー内蔵 17型ワイド液晶	
内蔵	ステレオスピーカー 内蔵	タイムドメイン スピーカー™内蔵	
液晶採用	高解像度表示対応 低反射スーパーファイン液晶採用	高輝度低反射 スーパーファイン液晶採用	
マウス	PS/2キーボード、 USBマウス (光学式)	ワイヤレスキーボード、 ワイヤレスマウス	
USB2.0×4 (本体)			
PCIスロット ×2 (1)			
PCカードスロット × (2) TYPE I/II *2 *3 *4			
ビデオ出力 (Sビデオ) ×1			
リモコン、 タイピンマイク			
ブロードバンドポート (LAN) 56kbpsモデム			
Office XP Personal モデル			

Cシリーズ	
アドバンスト クリエイティブ コンパクトモデル	ホームサーバー機能 内蔵モデル
DVD-R/RWDドライブ搭載 15型デジタル液晶 セットモデル	ホームサーバー機能内蔵 15型デジタル液晶 セットモデル
	
FMVC24D	FMVC22DF
—	—
—	ホームサーバー機能 内蔵
—	
  	  
   	
 	
オリジナルDVD	DVD-R、DVD-RW
	CD-R、CD-RW
  	
 Intel®Pentium®4 プロセッサ 2.40B GHz	 AMD Athlon™XP プロセッサ 2200+
256MB (PC2100)	
120GB	120GB*1
DVD-R/RWDドライブ	
ハードウェアエンコード	
—	
—	
15型液晶	
ステレオスピーカー内蔵	
低反射スーパーファイン液晶採用	
PS/2キーボード、USBマウス (光学式)	
USB2.0×4 (本体)	
PCIスロット ×2 (1)	PCIスロット ×2 (0)
PCカードスロット × (2) TYPE I/II *2*3*4	PCカードスロット × (2) TYPE I/II *4
ビデオ出力 (Sビデオ) ×1	
リモコン、 タイピンマイク	リモコン、 USBカメラ、 ヘッドセット
ブロードバンドポート (LAN) 56kbpsモデム	ワイヤレスLAN アクセスポイント 機能内蔵 ブロードバンドポート (LAN) 56kbpsモデム
Office XP Personal モデル	

CEシリーズ						
クリエイティブ コンパクト モデル					ファミリーネットワークステーション セットモデル	
ツインテレビ機能対応 17型ワイドデジタル液晶 セットモデル	DVD-R/RWドライブ搭載 17型ワイドデジタル液晶 セットモデル	テレビチューナー搭載 15型デジタル液晶 セットモデル	DVD-R/RWドライブ搭載 17型デジタル液晶 セットモデル	DVD-R/RWドライブ搭載 15型デジタル液晶 セットモデル	テレビを楽しめる ファミリーネットワーク ステーション-Tセットモデル	ホームネットワークをはじめる ファミリーネットワーク ステーションセットモデル
						
FMV-DESKPOWER CE24VD/M	FMV-DESKPOWER CE24WD	FMV-DESKPOWER CE22D/T	FMV-DESKPOWER CE227D	FMV-DESKPOWER CE22D	FMV-DESKPOWER CE22D/ST	FMV-DESKPOWER CE22D/S
FMVCE24VDM	FMVCE24WD	FMVCE22DT	FMVCE227D	FMVCE22D	FMVCE22DST	FMVCE22DS
—	—	—	—	FMVCE22DP	—	—
—					ホームサーバー機能 セット	
—						
  					   	
   						
  			 			
 DVD-RAM、 DVD-R、DVD-RW		 DVD-R、DVD-RW				
 CD-R、CD-RW						
  						
 AMD Athlon™XP プロセッサ 2400+		 AMD Athlon™XP プロセッサ 2200+				
256MB (PC2100)						
120GB				80GB		
DVDマルチドライブ	DVD-R/RWドライブ					
高画質 ハードウェアエンコード	ハードウェアエンコード	ソフトウェアエンコード	—		ハードウェアエンコード (ファミリーネットワークステーション-Tに搭載)	—
対応	—					
対応	—					
テレビチューナー内蔵 17型ワイド液晶	17型ワイド液晶	15型液晶	17型液晶	15型液晶		
タイムドメイン スピーカー™内蔵		ステレオスピーカー内蔵				
高輝度低反射スーパーファイン液晶採用	低反射スーパーファイン 液晶採用	高解像度表示対応 低反射スーパーファイン液晶採用	低反射スーパーファイン液晶採用			
ワイヤレスキーボード、ワイヤレスマウス		PS/2キーボード、USBマウス (光学式)				
USB2.0×4 (本体)						
 ×2 (1)			 ×2 (2)		 ×2 (1)	
 × (2) TYPE I/II *4						
ビデオ出力 (Sビデオ) ×1						
リモコン			—			
					ファミリー ネットワーク ステーション-T リモコン	ファミリー ネットワーク ステーション
ブロードバンドポート (LAN) 56kbpsモデム					ワイヤレスLAN ブロードバンドポート (LAN) 56kbpsモデム (ファミリーネットワークステーションに ワイヤレスLANアクセスポイント機能搭載)	
Office XP Personal モデル						

環境への配慮もFMVの性能のひとつです。

私たちのモノづくりは、使い終わったあとのことまで考えています。

使いやすく、壊れにくい製品はもちろんのこと、使い終わったあとのことまで考える。それが、私たちのモノづくりです。環境に配慮した製品づくりや、ソフト・サービスの開発、製品や部材のリサイクルなど、あらゆる角度から積極的に環境活動に取り組んでいます。

大豆インキ使用包装箱

DESKPOWERを梱包する段ボール箱やマニュアル（注意書きの紙などを除く）の印刷に環境負荷の少ない大豆インキを使用。

「グリーン購入法」に適合した製品の提供

2001年4月1日から施行のグリーン購入法（国等による環境物品等の調達の推進等に関する法律）に基づく調達の基本方針に適合した製品です。



リサイクル対応型塗料

1999年より、プラスチックと同素材のため、剥がさずにリサイクル可能な塗料を採用。

クロムフリー鋼板

DESKPOWERボディに、有害な六価クロムを使用しないクロムフリー鋼板を採用。（Lシリーズを除く）

再生プラスチック

1999年より、DESKPOWERボディに再生プラスチックを採用。

設計から、回収まで。ライフサイクルを通じて環境保全に取り組んでいます。

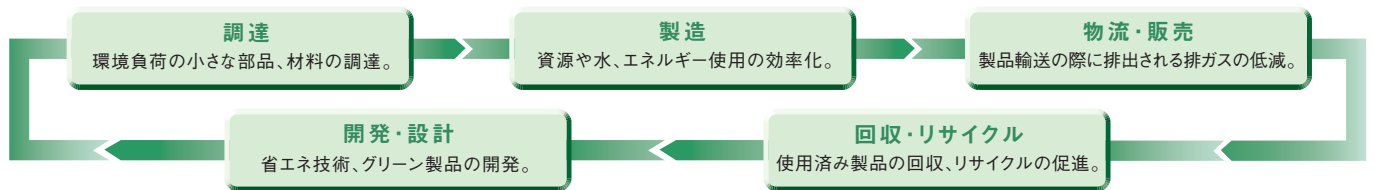

当社は、国際エネルギー省プログラム（IEEP）の参加事業者として本製品が国際エネルギー省プログラムの対象製品に関する基準を満たしていると判断します。



本製品はJEITA「PCグリーンラベル制度」の審査基準（2003年度版）を満たしています。詳細は、Webサイト <http://www.jeita.or.jp/> をご覧ください。



当社の厳しい環境評価基準（省資源化、リサイクル設計、化学物質含有/使用規制、省エネルギー、環境情報の提供など）をクリアした地球環境に配慮した、「グリーン製品」として提供しています。

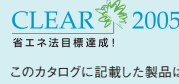

省エネ法目標達成！
このカタログに記載した製品は省エネ法で2005年までに達成しなければならない目標基準値をクリアした製品です。



富士通は、全生産拠点および主要な開発・サービス拠点において環境マネジメントシステムISO14001の認証を取得しています。

* PCグリーンラベル制度への各製品ごとの登録情報や、富士通の環境についての取り組みの詳細は、富士通ホームページ「環境活動」をご覧ください。（<http://eco.fujitsu.com/>）

パソコン廃棄・譲渡の際のハードディスク内データ消去について

ご使用になっていたDESKPOWERを廃棄・譲渡の際には、お客様の責任でハードディスクに記録された全データを消去することを強く推奨します。なお、本カタログに掲載のDESKPOWERには、データ流出のトラブルを回避する安全策のひとつとしてソフトウェア「ハードディスクデータ消去」を添付しております。ファミリーネットワークステーションには、ハードディスクの内容を消去する廃棄機能を装備しております。（詳細は、インターネット富士通パソコン情報サイト「FMWORLD.NET」[\[http://www.fmworld.net/annc/hdd/index.html\]](http://www.fmworld.net/annc/hdd/index.html)）をご覧ください。）

■商品のご理解のために（ご購入前に必ずお読みください）

■カタログについてのご注意

●本カタログで使用している製品および画面の写真は開発中のものとなっております。そのため、実際の製品、画面とはデザインなどにおいて異なる場合があります。また、記載している仕様、価格、デザインならびにサービス内容などは予告なしに変更することがあります。●画面はメモリ合成です。●印刷の都合によりカタログの商品写真と実物では色彩が異なる場合があります。●本カタログに記載の製品のディスク容量は、1MB=1000*byte、1GB=1000*byte換算値です。1MB=1024*byte、1GB=1024*byte換算のものとは表記上同容量でも、実容量は少なくなりますのでご注意ください。●フロッピーディスクは、フォーマットした環境（メーカ、機種、ソフトウェア）が違えば、データを読み書きできない場合があります。●ブレインストール/添付ソフトのバージョン/レベルや詳細機能は、予告なしに変更されることがあります。また、一部機能が制限される場合があります。●ブレインストール/添付ソフトは、市販のパッケージ商品と、添付品・マニュアルなどにおいて一部異なるものがあります。また、マニュアルなどの記載については、一部汎用的な表現を使用している場合があります。●ブレインストール/添付ソフトのマニュアルの中にはソフトのヘルプ機能でそれを代用しているものがあります。

■商品のご使用について

●Windows XP用などと表記されているソフトおよび周辺機器の中にはパソコンやファミリーネットワークステーションで使用できないものがあります。ご購入に際しては、各ソフトおよび周辺機器の販売元にご確認ください。●音楽や画像などの著作物は著作権法で保護されています。音楽の録音・複製（データ形式の変換を含む）や画像の複製（データ形式の変換を含む）などは、お客様個人またはご家庭内で楽しむ目的のみ行うことができます。音楽や画像をネットワーク上で配信するなど、上記の目的を超える場合は、著作権者の許諾が必要です。●オプション機器ご購入の際には、富士通パソコン情報サイト「FMWORLD.NET」の「FMVシリーズ システム構成図」を参照し、接続を確認したうえで正しい接続をお願いします。●テレビやビデオから取り込んだ映像データおよび音声データは、個人で楽しむ他は著作権者にお支払いください。●パソコン本体および周辺機器は日本国内仕様であり、海外での保守サービスおよび技術サポートは行っておりません。●誤操作や故障などにより、パソコンやファミリーネットワークステーションの記憶内容が失われたり、使用できない場合がありますが、保証書に定められた保証サービスを除き、これによる損害などの責任を当社では一切負いかねますのでご了承ください。重要なデータはあらかじめCD-R（RW）などにバックアップを取っておくことをおすすめします。●本カタログに記載の製品の内部ハードディスクなどの修理時には、インストーल内容についての保証はされません。お客様自身で再インストールしていただきますのでご了承ください。●本カタログに記載された商品の中には、品薄、品切れになるものもあります。ご購入の際には、販売店などにご確認のうえ、お選びください。●液晶ディスプレイは、製造工程により、各製品で色合いが異なる場合があります。また、液晶ディスプレイの特質上、温度変化などで多少の色むらが発生する場合があります。

●液晶ディスプレイは非常に精度の高い技術で作られておりますが、画面の一部に点灯しないドットや、常時点灯するドットが存在する場合があります。これらは液晶ディスプレイの特性によるものであり、故障ではありません。交換・返品はお受けいたしかねますので予めご了承ください。●本製品には、有寿命部品（LCD、HDD等）が含まれており、長時間連続で使用した場合、早期の部品交換が必要になります。●本カタログに記載の商品の価格につきましても消費税は含まれておりません。また、導入および修理にあたっての配送、設置、インストール、操作指導等に要する料金および廃却に伴う費用等は含まれておりません。●本装置の保証期間は1年間です。●本製品の補修用性能部品（製品の機能を維持するために必要な部品）の最低保有期間は、製造終了後6年間です。●本製品を海外に輸出する、または非居住者に提供する際には、経済産業省の許可が必要となる場合がありますのでご注意ください。●エネルギー消費効率とは省エネ法で定める測定方法により測定した消費電力を省エネ法で定める複合理論性能で除したものです。●カタログに掲載されている周辺機器をご利用の際は、ドライバ、およびアプリケーションのアップグレードが必要となる場合があります。あらかじめご了承ください。

■商標について

●Intel、Pentium、Celeron、およびIntel InsideロゴはIntel Corporationの登録商標です。●AMD、AMD Arrowロゴ、AMD Athlon、Powered by DDR MemoryはAdvanced Micro Devices, Inc.の商標です。●Microsoft、Windows、Officeロゴ、Outlook、Bookshelf、Windowsロゴは、米国マイクロソフトコーポレーションの米国およびその他の国における商標または登録商標です。●「i-mode/アイモード」、「FOMA/フォーマ」は（株）NTTドコモの登録商標です。●Net MDウォークマンはソニー株式会社の商標です。●Net-Tuneはオンキヨー株式会社の商標です。●i-フィルターはデジタルアーツ株式会社の商標です。●BluetoothはBluetooth SIGの商標で富士通へライセンスされています。●G-GUIDEはジェムスター社の登録商標です。●メロディリンク、Azby Club、フレキシブルベースは富士通株式会社の商標です。●その他の名称については、一般に各開発メーカーの商標または登録商標です。

⚠ 安全に関するご注意

●ご使用の際は、マニュアルの「安全上のご注意」をよくお読みのうえ、正しくお使いください。

水、湿気、ほこり、油煙などの多い場所に設置しないでください。火災、故障、感電などの原因となることがあります。表示された正しい電源・電圧でお使いください。

富士通がおすすめするMicrosoft® Windows® XP

FMVシリーズについてのお問合せ、ご用命は下記にお申し付けください。

富士通株式会社

●インターネット富士通パソコン情報サイト「FMWORLD.NET」

<http://www.fmworld.net/>

iモードからも見られる「FMWORLD.NET」

<http://www.fmworld.net/m/>

●富士通パーソナル製品に関するお問合せ窓口

【購入前相談窓口】お問合せ時間 9:00～17:00

キューブ・マル フジツ

☎ 0120-950-222

*システムのメンテナンスのため、サポートを休止させていただく場合があります。
*各種サポートを受ける際、重要なデータはバックアップをおとりください。

●富士通マイゼミナールに関するお問合せ

東京 (03) 3255-4711 横浜 (045) 224-2835
名古屋 (052) 239-1181 大阪 (06) 6949-4137
福岡 0120-42-0103 札幌 (011) 221-0314
仙台 (022) 267-5011 大宮 0120-88-2982
広島 (082) 567-7201 高松 (087) 812-8111

●富士通オープンカレッジに関するお問合せ

事務局 0120-559-506

●出張指導・セットアップサービスに関するお問合せ

PC家庭教師（有料）0120-37-2794

注意：電話番号はお間違いないよう、お確かめのうえおかけくださるようお願いいたします。

★本カタログ掲載商品の価格には、消費税、配送・設置調整費および、廃却に伴う費用等は含まれておりません。
★このカタログに記載の価格、仕様ならびにサービス等の内容は2003年5月現在のものです。これらについては、予告なしに変更することがあります。



このカタログは、100%再生紙および大豆インキを使用しています。

CB2633 2003年5月D