

# DESKPOWER STYLE BOOK

デスクパワーが100% わかる、使える、楽しめる。

**特集1** よくばりテレビ生活をはじめよう。…… P.15～16

**特集2** オリジナルムービーをつくろう。…… P.17～20

**特集3** ホームネットワークをはじめよう。…… P.21～24

パソコンで音楽を楽しもう。…… P.25～26

デジタルカメラを使いこなそう。…… P.27～28

ブロードバンドを楽しもう。…… P.29～30

ホームページをつくろう。/携帯電話をもっと便利に。P.31

Smart Displayでホームモバイル。…… P.32

STYLE BOOKで紹介している周辺機器は、AzbyClubホームページ内「AzbyClub Selection」からもお求めいただけます。※一部取扱いのない商品もあります。詳しくはAzbyClubホームページ (<http://azby.fmworld.net/selection/>) でご確認ください。

## デスクパワーが、テレビを遊び道具に変える！

これからはテレビを見るのも、デスクパワー。ディスプレイにもテレビチューナーを搭載したため、そのまま液晶テレビとして使ったり、2つのテレビ番組を同時に見たり。さらに、パソコンならではのタイムシフト機能でテレビ番組を巻き戻したり、ハードディスクにたっぷり録画したり、テレビを遊ぶための機能が満載です。



**テレビチューナー搭載  
17型ワイド液晶セットモデル**  
C24VD/M、CE24VD/M



**テレビチューナー搭載モデル**  
Lシリーズ、Cシリーズ、  
CE24VD/M、CE24WD、CE22D/T

**もっとあざやかな画面で  
楽しめる。**

全機種に搭載されたスーパーファイン液晶により、あざやかな画面表示を実現します。



**もっと高画質で楽しめる。**

ハードウェアMPEG2リアルタイムエンコーダーの機能強化により、画質をさらに向上しています。

**リモコンで簡単操作。**

チャンネルの変更、音量調節も通常のテレビと同様の簡単操作でOKです。

**残しておきたい番組は  
DVDに保存する。**

DVDマルチドライブ搭載モデルなら、DVD-RAM、DVD-R/RWと保存メディアを選べます。

**DVDマルチドライブ搭載モデル**  
L22D/F、L22D/M、C26WD/F、C26WD/M、  
C24SD/M、C24VD/M、CE24VD/M

**DVD-R/RWドライブ搭載モデル**  
L21D/S、L21D、C24D、C22D/F、  
CE24WD、CE22D/T、CE227D、CE22D、  
CE22D/ST、CE22D/S

**ハードディスクに  
たっぷり録画できる。**

大容量ハードディスクに最大約120時間<sup>\*1</sup>もテレビ番組を録画できるため、もうかさばるビデオテープはいりません。

**ディスプレイが、そのまま  
液晶テレビに早変わり。** (C24VD/M、CE24VD/M)



もう、液晶テレビはいりません。パソコン本体だけではなく、ディスプレイにもテレビチューナーを搭載しており、そのまま液晶テレビとして利用できます。パソコン本体の電源を入れなくてもいいので、見たいときにいつでも手軽にテレビを楽しめます。



**ツインテレビ機能で、裏番組も  
同時にチェック。** (C24VD/M、CE24VD/M)



たとえば、ドラマも見たいし、プロ野球の経過も気になる。そんなわがままなリクエストもデスクパワーならOKです。ディスプレイとパソコン本体の両方にテレビチューナーを搭載しているため、2つのテレビ番組を同時に表示できます。裏番組のチェックはもちろん、DVD書込みなどパソコンに負荷がかかる作業中でも、快適にテレビを楽しめます。

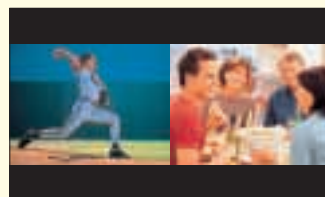

ドラマとプロ野球中継を同時に表示。

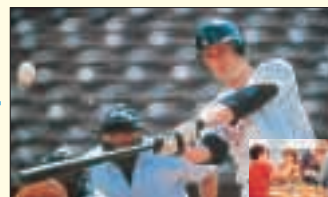

チャンスになると、プロ野球中継を拡大。

**タイムシフト機能で、テレビを  
もっとわがままに楽しめる。**



▶ **テレビ番組を一時停止、早戻しする。**

「TVfunSTUDIO」なら、テレビを見ていて用事で席を離れるときや決定的シーンは、一時停止して、あとでそのシーンから再生できます。さらに、自動的にハードディスクに録画しているため、もう一度見たいシーンへ逆方向スキップボタンひとつですぐに戻ることができます。<sup>\*2</sup>

▶ **録画中の番組を最初から見る。**

タイムシフトで録画すれば、録画中でも、その番組を最初から再生できるので、終了時間を待たずに、見たい番組を素早くチェックすることができます。<sup>\*2</sup>

**通常のテレビ番組の流れ**



**もう一度見たいシーンまで早戻し／決定的シーンで一時停止**



**録画中に最初から再生スタート**



**家の中からでも、外出先からでも  
簡単に録画予約できる。**



▶ **録画予約する。**

インターネットからダウンロードした番組表の番組名をクリックするだけで、簡単にテレビの録画予約ができます。

▶ **外出先から録画予約する。**

iモードを使えば、外出中でも録画予約することができます。@niftyの自分のホームページにアクセスし、予約録画のページに録画したい番組の情報を入力します。入力した時間になると、パソコンが自動的にホームページをチェックし、録画ソフトに指示を出します。<sup>\*3</sup>



写真のパソコンはFMV-DESKPOWER CE24VD/Mです。

\*画面はハメコミ合成です。\*機種により、機能が異なります。詳しくは、P.43～44の「ハードウェア仕様一覧」をご確認ください。\*1 節約モードで録画する場合、HDDを他の用途で使用された場合や標準/高画質モードで録画した場合、録画時間は短くなります。なお、最長録画時間は、L22D/F、C26WD/Fは約120時間、L22D/M、L21D/S、L21D、C26WD/M、C24SD/M、C24VD/M、C24D、CE24VD/M、CE24WD、CE22D/Tは約100時間、C22D/Fは約80時間です。  
\*2 連続で録画およびタイムシフトできる時間は最長3時間です。タイムシフトで一時停止や逆方向スキップができるのは、タイムシフト開始時から3時間以内の範囲です。\*3 事前に@niftyと契約して、個人のホームページを開設する必要があります。「@コントロール」や予約録画機能は、スタンバイ待機します。電源オフ状態での待機はできません。



## デスクパワーなら、あなたも映画監督になれる。

全機種DVD書込対応ドライブ搭載のデスクパワーなら、映画監督気分で

オリジナルムービーが出来ます。デジタルビデオカメラで録画した映像や、録画したテレビ番組を素材として

取り込んで、自由に編集、手軽に保存。超大作が完成したら、鑑賞会なんていかがですか？

テレビ番組の録画・編集・複製（データ形式の変更を含む）などは、お客様個人またはご家族で楽しむ目的でのみご利用ください。

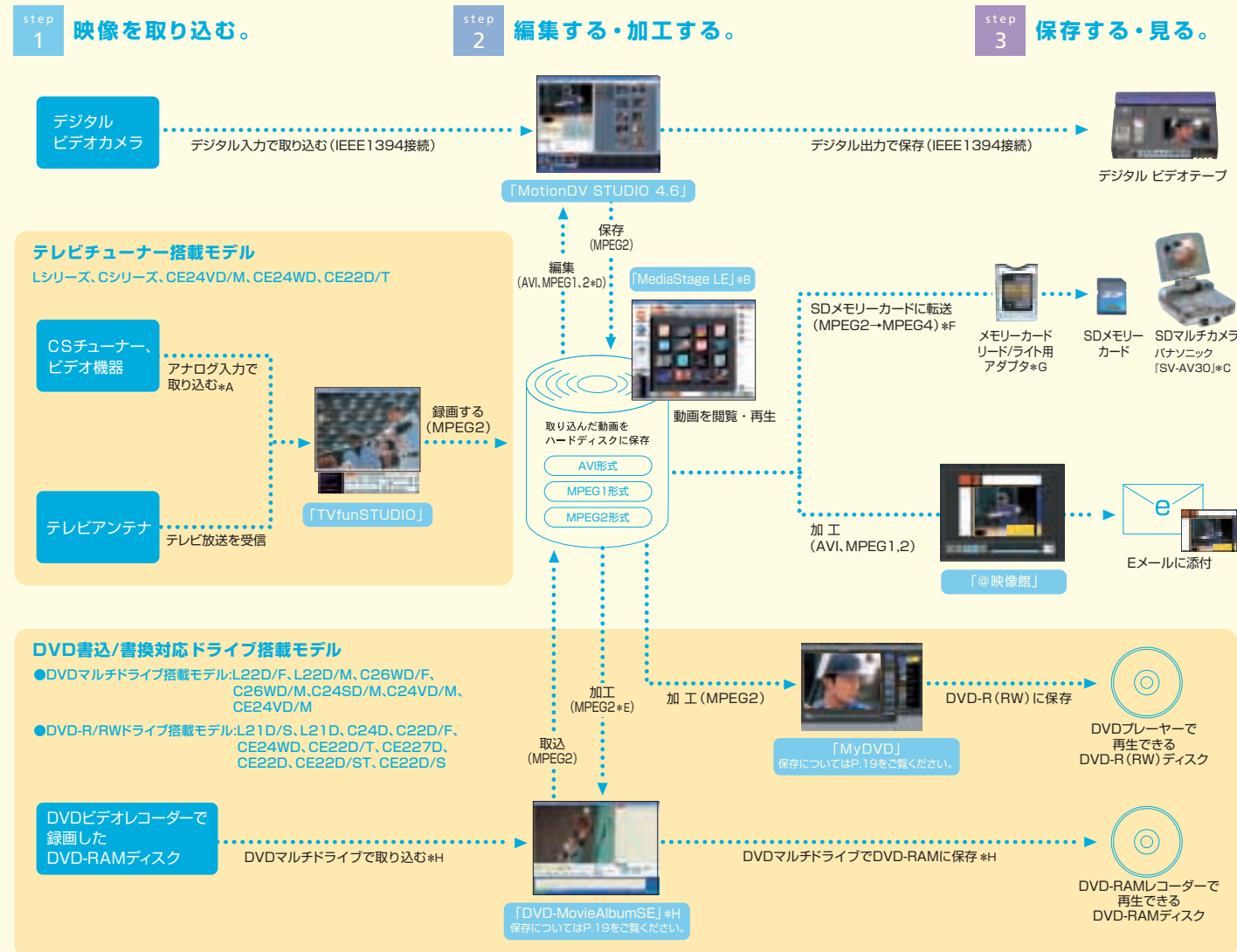

\*A TVfunSTUDIOはコピーガード機能として、マクロビジョン方式、CGMS-A方式に対応しております。これらコピーガード信号が検出された場合、映像の表示や録画ができません。また、それらの規格に対応していない機器で録画した映像を入力した場合や、劣化したビデオテープの映像を入力した場合、コピーガード情報として検出され、映像の表示や録画ができない場合があります。\*B テレビチューナー搭載モデルのみ。\*C お問い合わせ:ナショナル/パナソニックお客様相談センターフリーダイヤル0120-878-365 [9:00~20:00] <http://panasonic.jp> \*D 「MotionDV STUDIO 4.6」ではMPEG1形式データの直接編集はできません。「DVD-MovieAlbumSE」で出力されたMPEG2の編集は、一部機能が制限されます。\*E 「DVD-MovieAlbumSE」で編集できるのは、「TVfunSTUDIO」で録画したMPEG2形式のデータまたは、「MotionDV STUDIO 4.6」で作成されたMPEG2形式のデータのみです。\*F パソコンで編集したデータをご覧になるには、変換ユーティリティが必要です。(有料)変換ユーティリティは以下のURLにて紹介しています。<http://panasonic.jp/support/on/> \*G L22D/F、C26WD/Fのみ標準添付されております。L22D/M、L21D/S、L21D、C26WD/M、C24SD/M、C24VD/M、C24Dは別売です。詳しくはP.36のAzyby Club Selection (<http://azby.fmworld.net/selection/>) をご覧ください。C22D/F、C26WD/Fはメディアアダプタ (オプション) が必要です。\*H DVDマルチドライブ搭載モデルのみ。

## ◎映像、画像、音楽データ、まとめてひとつのソフトで管理できる。

映像管理ソフト「MediaStage LE」\*Bを使えば、ハードディスクに録画したテレビ番組をわかりやすく管理できます。映像データが一覧で表示されるため、再生したいファイルや編集したいファイルも一目で見つけることが可能です。同じように音楽データも管理できます。



\*画面はハメコミ合成です。\*機種により、搭載ソフトが一部異なります。詳しくは、P.41~42の「ソフトウェア一覧」をご覧ください。\*1 IEEE1394 (DV) 端子を装備している必要があります。\*2 デジタルビデオカメラ、DVケーブルは別売です。ご購入の際は、接続の可否、追加オプションの有無をご確認ください。なお、動作確認済みの機種については、富士通パソコン情報サイト「FMWORLD.NET」([http://www.fmworld.net/index\\_sinfo\\_p.html](http://www.fmworld.net/index_sinfo_p.html)) に掲載しておりますので、ご購入の際は事前にご確認ください。

## ◎オリジナルムービーづくりにチャレンジ。

## step 1 映像を取り込む。

▶デジタルビデオカメラで録画した映像を取り込む。

IEEE1394 (DV) 端子とデジタルビデオカメラ\*1を、DVケーブルでつなげば、簡単に映像を取り込めます。\*2



▶編集したいテレビ番組を簡単に探す。

テレビチューナー搭載モデルのみ

「MediaStage LE」なら、ハードディスクに録画したテレビ番組を一覧で表示できるので、編集したい番組をすぐに見つけることができます。

## step 2 編集・加工する。

「MotionDV STUDIO 4.6」なら、取り込んだ映像を自由に編集して、余分なシーンをカットしたり、映像を並び替えたり、録画したテレビ番組を自在に編集して、1つの作品にまとめることも可能です。

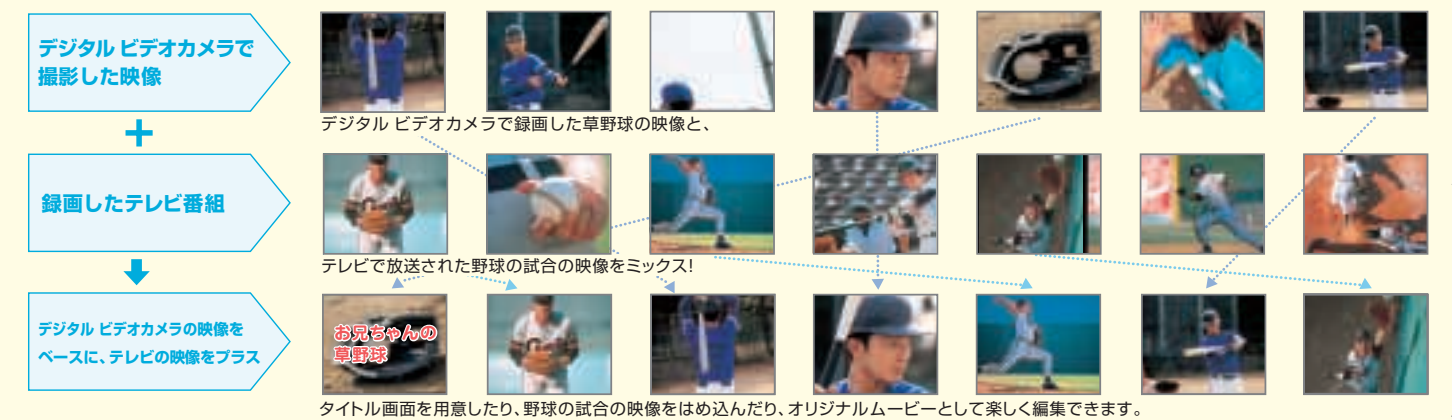

## 演出をくわえてみよう。

気分はもう名ディレクター。「@映像館」を使えば、デジタルビデオカメラで撮った映像にオープニングやエンディングを挿入したり、タイトルやフレームなどの効果を加えて自分らしく演出することができます。簡単操作でオリジナルムービーの完成です。

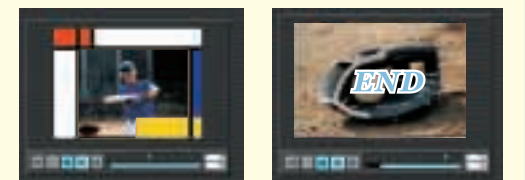

▶▶▶ step3 は次ページで解説しています。





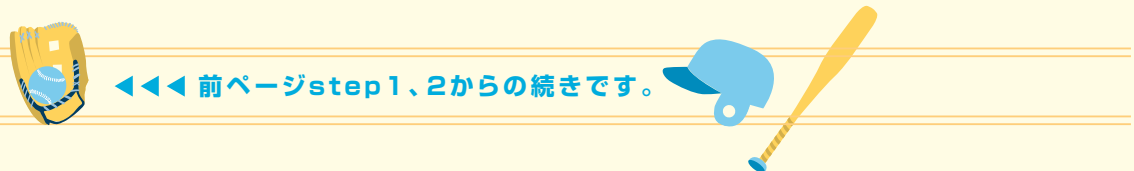

◀◀◀ 前ページstep 1、2からの続きです。

### step 3 保存する・見る。

大切な思い出の映像はいつまでもきれいに残したいものです。デスクパワーなら、利用スタイルに合わせた保存方法を使い分けることができます。残した映像は、家庭用DVDプレーヤー/レコーダーなどで再生可能です。<sup>\*1</sup>

#### ▶ DVD-R (RW) に保存。

全機種

使用ソフト MyDVD

デジタル ビデオカメラで撮影した映像の取込みからDVD-R (RW) への保存まで、手軽にオリジナルDVDが出来ます。

#### ▶ DVD-RAMに保存。

L22D/F

L22D/M

C26WD/F

C26WD/M

C24SD/M

C24VD/M

CE24VD/M

使用ソフト DVD-MovieAlbum SE

録画したテレビ番組や編集した動画を最大約480分。<sup>\*2</sup>DVD-RAMディスク(片面4.7GBまたは、両面9.4GB)に保存。

保存したDVD-RAMは対応のDVDプレーヤー/レコーダーで再生できます。



\*A、B



MyDVD

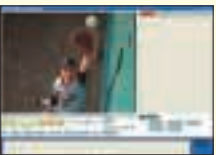

DVD-MovieAlbum SE

## DVDメディアの特長

#### ▶ DVD-Rとは…

データの保存は1回のみ可能。一般的なDVDプレーヤーや一部のゲーム機で再生できるので、映像の保存に最適です。

#### ▶ DVD-RWとは…

繰り返しデータの書き換えが可能。保存した映像はDVD-RWに対応したDVDプレーヤーで再生できます。

#### ▶ DVD-RAMとは…

フロッピーディスクのような手軽さでデータの書込/書換が可能のため、バックアップに最適。DVD-RAMレコーダーで録画した映像を再生/編集できます。

#### ▶ DVDへの書き込み

	ドライブ	DVD マルチドライブ	DVD-R/RW ドライブ
		L22D/F、L22D/M、 C26WD/F、C26WD/M、 C24SD/M、C24VD/M、 CE24VD/M	L21D/S、L21D、C24D、 C22D/F、CE24WD、 CE22D/T、CE227D、 CE22D、CE22D/ST、 CE22D/S
DVDメディア	DVD-RAM (4.7GB/9.4GB)	○	×
	データ	○	×
DVD-R (4.7GB for General)	動画	○	○
	データ	○	○
DVD-RW (4.7GB)	動画	○	○
	データ	○	○

#### ▶ 書き込んだDVDを再生・読み込み可能な機器

DVD マルチドライブ	DVD-R/RW ドライブ	家庭用DVD プレーヤー	家庭用DVD レコーダー
L22D/F、L22D/M、 C26WD/F、C26WD/M、 C24SD/M、C24VD/M、 CE24VD/M	L21D/S、L21D、C24D、 C22D/F、CE24WD、 CE22D/T、CE227D、 CE22D、CE22D/ST、 CE22D/S		
○	×	○ <sup>*3</sup>	○ <sup>*3</sup>
○	×	×	×
○	○	○ <sup>*3</sup>	○ <sup>*3</sup>
○	○	×	×
○	○	○ <sup>*3</sup>	○ <sup>*3</sup>
○	○	×	×

●ご使用いただくDVDプレーヤー、各種DVDディスクや記録状態によっては再生できない場合があります。

#### ▶ テレビにデジタル ビデオカメラをつないで見る。

完成したオリジナルムービーをデジタル ビデオテープに出力すれば、ご家庭のテレビで手軽に楽しむことができます。

#### ▶ SDマルチカメラで映像を持ち出す。

デスクパワーに取り込んだ映像をSDメモリーカードに保存し、そのままSDマルチカメラで持ち出すことができます。

携帯テレビ感覚でどこでも好きな映像を楽しめます。<sup>\*4</sup>



\*B、C

\*画面はハメコミ合成です。\*機種により、搭載ソフトが一部異なります。P.41～42の「ソフトウェア一覧」をご確認ください。\*1 DVD-Rディスクには4.7GB (for General) で録画しておりますので、これに対応したDVDプレーヤーのみ再生可能です。ご使用いただくDVDプレーヤー、各種DVDディスクや記憶状態によっては再生できない場合があります。\*2 両面9.4GBに長時間モードで保存した場合、標準/高画質モードで保存した場合、保存時間は短くなります。\*3 DVD-RAMやDVD-R/DVD-RWの読み込みに対応したDVDプレーヤー/レコーダーが必要です。\*4 パソコンで編集したデータをご覧になるには、変換ユーティリティが必要です。変換ユーティリティ(有料)は以下のURLにて紹介しています。http://panasonic.jp/support/cn/\*5 DVDソフトが対応している必要があります。\*6 Lシリーズ、Cシリーズ、CE24VD/M、CE24WD、CE22D/T、CE22D/STに標準添付されています。\*7 Cシリーズ、CEシリーズの付属液晶ディスプレイ専用コネクタとビデオ出力(Sビデオ)端子

## ◎DVDを再生する。

デスクパワーがDVDプレーヤーに。「WinDVD™」を使えば、好きなDVDソフトを再生することができます。クリアな映像、迫力のサウンド、字幕や音声を選べる<sup>\*5</sup>など、映画の楽しみがひろがります。操作もリモコン、<sup>\*6</sup>ワンタッチボタンで簡単です。

## ◎大画面でDVDを楽しむ。

デスクパワーで再生したDVD映像を、テレビや液晶プロジェクターへダイレクトに出力できる、ビデオ出力(Sビデオ)端子を標準装備。<sup>\*7、8</sup>「ディスプレイ切り替えツール」で設定も簡単です。

## ◎ドルビー<sup>®</sup>Digital音声で楽しむ。

### 1ドルビーデジタル5.1チャンネル対応。<sup>\*9</sup>

光デジタルオーディオ出力端子にドルビーデジタル5.1ch対応のアンプとスピーカーを接続すれば、映画館のような臨場感あふれるサウンドでDVDソフトを見ることができます。

### 2ドルビーバーチャルスピーカー対応。<sup>\*10</sup>

標準添付のスピーカーにあわせてチューニングした新アルゴリズムにより、まるで後方からも音が聞こえてくる映画館のような立体感のあるサウンドを楽しむことができます。

### 3ドルビーヘッドホン対応。<sup>\*11</sup>

深夜など大音量で聞くことができない場合も、ご家庭のヘッドホンでダイナミックな立体音響を楽しむことができます。

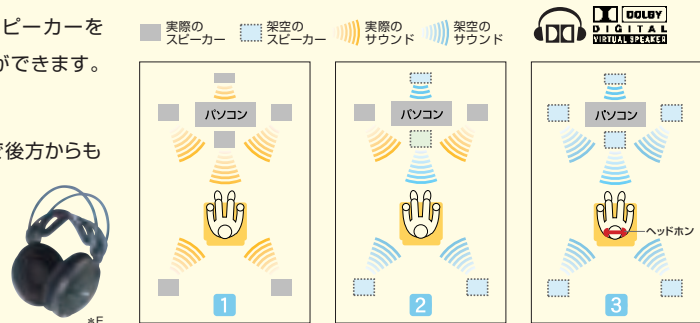

写真のパソコンはFMV-DESKPOWER C26WD/Fです。\*A 写真のDVD-RAMレコーダーはパナソニックのDVDレコーダー DMR-E90H (別売) です。\*B お問い合わせ:ナショナル/パナソニックお客様相談センター フリーダイヤル 0120-878-365 [9:00～20:00] http://panasonic.jp/ \*C 写真のSDマルチカメラはパナソニックのSV-AV30 (別売) です。\*D ドルビーおよびダブLD記号はドルビーラボラトリーズの商標です。\*E 写真のヘッドホンはオーディオテクニカのATH-AD5 (別売) です。お問い合わせは(株)オーディオテクニカ相談窓口TEL 042-739-9161 (平日 9:00～12:00、13:00～17:30) e-mail:support@audio-technica.co.jp ホームページ:http://www.audio-technica.co.jp/\*F 写真のホームシアターシステムはソニーのHT-BE1 (別売)、液晶プロジェクターはVPL-HS10 (別売) です。お問い合わせは、ソニーお客様相談センター ナビダイヤル0570-00-3311 (全国どこからでも市内通話料金でご利用いただけます) 携帯電話、PHSでのご利用は、03-5448-3311まで [月～金9:00～20:00 土・日・祝日9:00～17:00] メモリースティック対応製品については、詳しくは以下のサイトをご覧ください。http://www.memorystick.com/

の同時出力はできません。Lシリーズの液晶ディスプレイとビデオ出力(Sビデオ)端子の同時出力はできません。\*8 別途S端子ケーブルが必要になります。\*9 5.1チャンネルのドルビーデジタル再生を行うには、対応のアンプとスピーカーが必要です。\*10 スピーカーにより、効果の度合が異なります。また、ご利用の際には設定が必要です。\*11 ヘッドホンにより、効果の度合が異なります。

富士通がおすすめするMicrosoft® Windows® XP



## 家中のパソコンをつなぐ。家中に楽しみがひろがる。

ホームサーバー機能内蔵パソコン(L22D/F、C26WD/F、C22D/F)や  
ファミリーネットワークステーションで、家中のパソコンを連携させるホームネットワーク。  
家族同時にブロードバンドにアクセスしたり、映像や音楽データを共有したり、  
外出先からテレビの録画予約をしたり。つないだ分だけ、楽しみはひろがっていきます。

P.38の「ご購入前の注意事項」も併せてご確認ください。

### 外出先からでも、 ホームネットワークってこんなに便利。

LOOK



自宅のパソコンのデータを  
確認したり、操作することが  
できます。

Pocket  
LOOK



パソコンに取り込んだ写真  
データを、外出先でも見る  
ことができます。

MOBILE  
PHONE



外出先からでも携帯電話を  
利用して、メッセージを残す  
ことができます。

### 1本の回線で、家族同時に ブロードバンドを楽しめる。

ホームネットワークを導入すると、1本の回線で  
家族同時にブロードバンドへアクセスできます。  
テレビ電話をかけたり、映画を見たりと、待たずに  
それぞれの好きなときに好きなことを楽しめます。



INTERNET

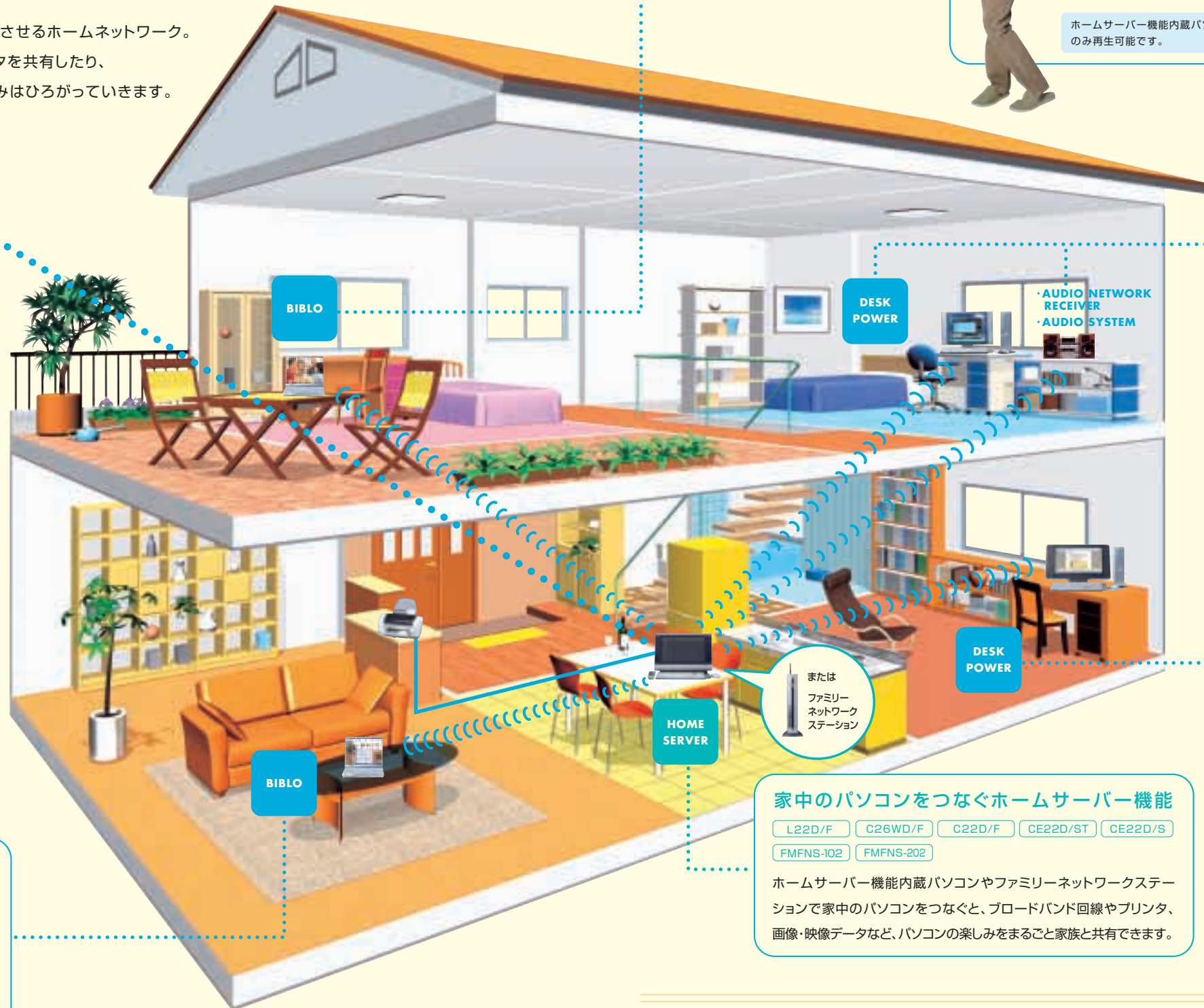

### 家中好きなところ<sup>\*1</sup>へ

#### ビブロを持ち出して、テレビを見る。

テレビチューナーを搭載したファミリーネット  
ワークステーション-Tを利用すると、テレビ機能  
のないビブロでも家中好きなところで、テレビや  
録画した番組を見ることができます。

ホームサーバー機能内蔵パソコンでは、録画したテレビ番組  
のみ再生可能です。

### リビングのFMVに 保存しておいた曲を、 自分の部屋で聴ける。

音楽や映像データは、リビングのホーム  
サーバー機能内蔵パソコンにどん  
どん保存。ネットワークを通じて、家中  
のパソコンはもちろん、オーディオ  
ネットワークレシーバーでも再生  
できます。ワイヤレスに対応して  
いるので、接続もスッキリ。<sup>\*2</sup>



### 書斎のパソコンから、 リビングのプリンタで 印刷できる。

プリンタは一家に一台あればOK。  
明日の会議で使う書類も書斎の  
デスクパワーから、直接リビング  
のプリンタへ印刷指示を出すこと  
ができます。もうプリンタをつな  
ぎ替える必要はありません。

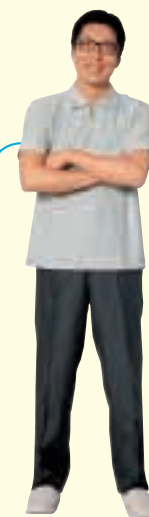

### 家中のパソコンをつなぐホームサーバー機能

L22D/F C26WD/F C22D/F CE22D/ST CE22D/S  
FMFNS-102 FMFNS-202

ホームサーバー機能内蔵パソコンやファミリーネットワークステ  
ーションで家中のパソコンをつなぐと、ブロードバンド回線やプリンタ、  
画像・映像データなど、パソコンの楽しみをまるごと家族と共有できます。

▶▶▶ ホームネットワークについては、次ページでも解説しています。



\*画面はハメコミ合成です。写真のプリンタはエプソンのPX-V700(別売)、携帯電話はNTTドコモのFOMA F2051(別売)、オーディオシステムはオンキヨーのFR-SX9A(D)(別売)、AUDIO NETWORK RECEIVERはNC-500(S)(別売)、PDAは  
富士通のPocket LOOK(別売)です。\*機種により、搭載ソフトが一部異なります。詳しくは、P.41~42の「ソフトウェア一覧」をご確認ください。\*接続業者によっては複数台のパソコンをインターネットに同時接続することを制限している場合があります。  
詳しくは接続業者にお問い合わせください。\*1 ワイヤレスLANの通信速度:最大11Mbps(IEEE802.11b規格による速度(理論値))であり実際の速度とは異なります。\*推奨通信距離は、屋内25mです。周囲の環境(壁や家具などの影響)、建物の構造  
によっては、通信可能距離が短くなる場合があります。特に鉄筋コンクリートの建物では、上下の階や左右の部屋など鉄筋の入った壁をばんで設置した場合、通信できないことがあります。\*2 ご利用になるには別途、エレクトロニクスワイヤレスネット

アダプタ「LD-WL11/WEA」が必要です。ご購入のお問い合わせ窓口:エレクトロニクス総合インフォメーションセンター 03-5337-3024  
[9:00~12:00/13:00~18:00 年中無休]





## パソコンの新しい使い方がひろがる。



写真のパソコンはFMV-DESKPOWER L21Dです。

### ▶ 1本の回線で、家族同時にブロードバンドを楽しむ。

ホームネットワークを構築すると、1本のブロードバンド回線で家族同時にアクセスできます。もう、順番待ちや、チャンネル争いならぬ回線争いの心配もありません。

### ▶ ワイヤレスで家中どこからでもアクセスする。

ワイヤレス対応だから、家中好きな場所でインターネットにアクセスできます。配線が不要なため、利用環境もすっきり。<sup>※5</sup>

### ▶ 1台のプリンタで、どのパソコンからでも印刷する。

プリンタは1台でOK。ホームサーバー機能内蔵パソコンやファミリーネットワークステーションにプリンタを接続すれば、24時間いつでも家中のパソコンから印刷できます。

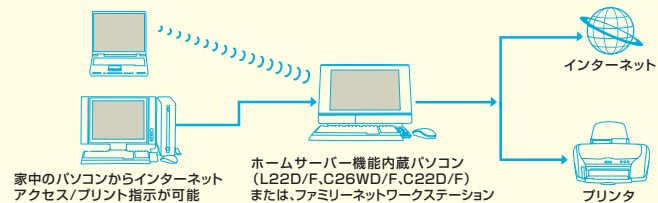

### 子供のアクセスに制限を設けたい。

アダルト、暴力などお子様に見せたくないホームページへのアクセスを制限するコンテンツフィルタ機能「i-フィルター Home Edition」に対応。<sup>※1</sup>お子様にも安心してインターネットをすすめられます。

## 音楽・映像サーバーとして活用できる。

### ▶ 家中のパソコンでテレビを見る。

テレビチューナーを搭載したファミリーネットワークステーション-Tなら、テレビチューナーを搭載していない他の部屋のパソコンからでもテレビを見られます。ライブ放送やタイムシフトでテレビ番組を見たり、録画したテレビ番組も家中のパソコンで手軽に共有できます。<sup>※2</sup>

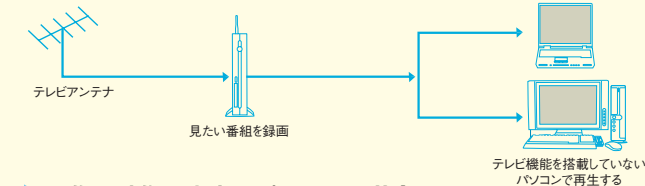

### ▶ 画像や映像を家中のパソコンで共有する。

L22D/F C26WD/F C22D/F FMFNS-202

デジタルカメラで撮影した画像や録画したテレビ番組を家中のパソコンで楽しめます。「MediaStage」をインストールすれば、<sup>※2,9</sup>画像/映像データが一覧表示されるので、見たいデータをすぐ見つけることが可能です。

### ▶ 取り込んだ曲を、パソコンやオーディオシステムで聴く。

L22D/F C26WD/F C22D/F FMFNS-102 FMFNS-202

ホームサーバー機能内蔵パソコンやファミリーネットワークステーションに好きな曲を取り込めば、家中のパソコンで聴けます。AUDIO NETWORK RECEIVERを利用すると、リモコン操作でオーディオシステムから再生可能です。さらに、ワイヤレスイーサネットアダプタを使えばケーブルも不要、スマートに接続できます。<sup>※4</sup>

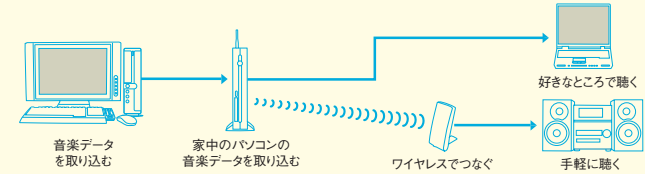

### ▶ デジタルカメラの写真を簡単に取り込む。

FMFNS-102 FMFNS-202

写真データのあったPCカードを挿入して、「データコピー」ボタンを押すだけで、ファミリーネットワークステーションに取り込めます。



写真のパソコンはFMV-BIBLO RS18D/STです。

## いつでも外出先からアクセスできる。

### ▶ PDAや携帯電話から録画予約をする。

L22D/F C26WD/F C22D/F FMFNS-202

うっかり忘れて出かけてしまいがちなテレビの録画予約も、ホームネットワークを導入すれば大丈夫。思い出したその場から、PDAや携帯電話を利用して手軽に録画予約をすることができます。



写真のPDAは富士通のPocket LOOXです。

### ▶ 外出先でも自宅パソコンに届いた新着メールを確認する。

L22D/F C26WD/F C22D/F FMFNS-102 FMFNS-202

旅行や出張中でも、ホームサーバー機能内蔵パソコンやファミリーネットワークステーションにアクセスすれば、自宅のメールアドレス宛てに届いた新着メールをチェックできるため、大切な連絡を見逃すようなことはありません。

### ▶ 留守中の自宅の様子を外出先から確認する。

L22D/F C26WD/F C22D/F

標準添付のUSBカメラを接続すれば、あらかじめ設定した時間に室内を撮影。外出先から携帯電話などで、留守中のペットの様子などを確認できます。

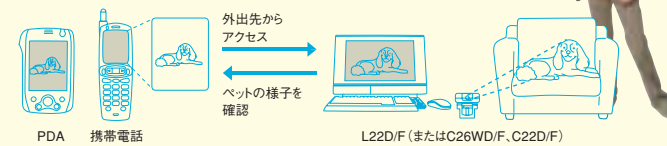

## ファミリーネットワークウェア

ホームネットワーク向けソフト「ファミリーネットワークウェア」。ネットワーク上のすべてのパソコンから利用でき、アルバム機能、伝言板機能など、家族の新しいコミュニケーションが生まれます。外出先からメッセージを書き込むことも可能です。

アルバム機能	写真やデジタルビデオの映像データをアルバム形式にして管理・共有できます。	
伝言板機能	家族にちょっとしたメモを残したり、メッセージを伝えられます。	
ブックマーク (みんなのお気に入り)	FMFNS-102 FMFNS-202 お気に入りのホームページに、他のパソコンからアクセスできます。	
カレンダー機能	家族のスケジュールをカレンダー形式にして管理・共有できます。	
お手軽メール チェッカー	自宅宛てに届いたメールを外出先の携帯電話やノートパソコンでチェックできます。	
留守番カメラ機能	L22D/F C26WD/F C22D/F 標準添付のUSBカメラが、室内を撮影。携帯電話で、留守中のペットなどを確認できます。	



カレンダー／伝言板機能



表示画面タイプは3種類から選べます。

\*画面はハメコミ合成です。\*機種により、搭載ソフトが一部異なります。詳しくは、P.41～42の「ソフトウェア一覧」をご確認ください。\*1 ご購入時の状態では対応していません。ご利用になる際は、AzbyClubから対応のプログラム(無料)をダウンロードしてインストールする必要があります。\*2 2001年冬モデル以降のFMV-DESKPOWER/BIBLOシリーズで、OSがWindows XP Home Edition、Windows XP Professional、かつCPUが1GHz以上のIntel PentiumIII、モバイル Intel PentiumIII、Pentium4、モバイル Intel Pentium4、Pentium M、Intel Celeron、モバイル Intel Celeron、AMD Athlon、AMD Athlon XP、モバイルAMD Athlon XP-M、DuronのDVD再生が可能な機種のみ。\*3 ホームサーバー機能内蔵パソコン(L22D/F、C26WD/F、C22D/F)は3台、ファミリーネットワークステーション-Tは4台までインストール可能です。ワイヤレスLAN接続の場合、節約画質のみ再生可能です。\*4 ご利用になるには別途、エレコムのワイヤレスイーサネットアダプタ「LD-WL11/WEA」が

必要です。ご購入前のお問い合わせ窓口:エレコム総合インフォメーションセンター 03-5337-3024 [9:00-12:00/13:00-18:00 年中無休] \*5 ワイヤレスLANの通信速度:最大11Mbps (IEEE802.11b規格による速度(理論値))であり実際の速度とは異なります。\* 推奨通信距離は、屋内25mです。周囲の環境(壁や家具などの影響)、建物の構造によっては、通信可能距離が短くなる場合があります。特に鉄筋コンクリートの建物では、上下の階や左右の部屋など鉄筋の入った壁をはさんで設置した場合、通信できないことがあります。



# パソコンで音楽を楽しもう。



上記アイコンにつきましてはP.45をご覧ください。



写真のパソコンはFMV-DESKPOWER CE227Dです。

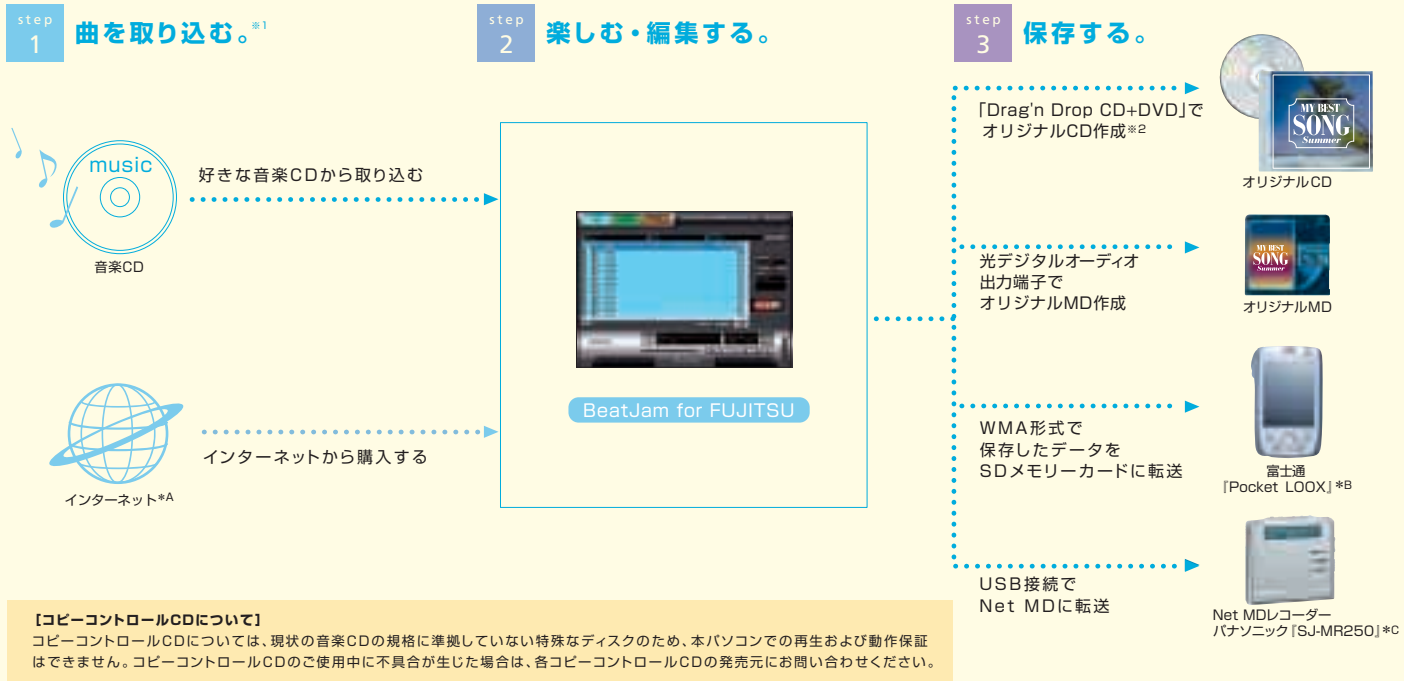

\*A 音楽サイトにより配信方式が異なるため、ソフトウェアによってはインターネットから音楽データを取り込めない場合があります。\*B 詳しくはP.46のオプションをご覧ください。\*C お問い合わせは、ナショナル/パナソニックお客様ご相談センターへ。フリーダイヤル:0120-878-365まで。受付時間:9:00~20:00 <http://panasonic.jp/>

\*画面はハズミ合成です。\*機種により、搭載ソフトが一部異なります。P.41~42の「ソフトウェア一覧」をご確認ください。\*音楽データの録音・複製（データ形式の変換を含む）などは、お客様個人またはご家族で楽しむ目的のみご利用ください。  
※1 アナログ音源の取り込みは対応していません。※2 CDに録音できるのは、WAVE形式とWMA形式です。インターネットからダウンロードした曲は、著作権保護方式を採用しているため、CDには録音できません。※3 一部の曲についてご利用いただけ  
ない場合があります。※4 MDレコーダー、光デジタルオーディオケーブルなどは別売となります。ご購入の際は、接続の可否、追加オプションの有無をご確認ください。なお、動作確認済みの機種については、富士通/パソコン情報サイト「FMWORLD.NET」  
([http://www.fmwORLD.net/index\\_sinlo\\_p.html](http://www.fmwORLD.net/index_sinlo_p.html))に掲載しておりますので、ご購入の際は事前にご確認ください。※5 ご使用の際は別途購入が必要です。※6 著作権保護方式を採用した音楽データの保存/再生はできません。※7 リモコンは、

## step 1 曲を取り込む。

### ▶ 音楽CDから取り込む。

「BeatJam for FUJITSU」なら、好きな音楽CDから簡単に曲を取り込めます。デジタルデータのまま取り込むため、サウンドもハイクオリティ。また、音楽データを小さく圧縮しハードディスクに保存すれば、パソコンがジュークボックスに早変わり。

### ▶ インターネットから取り込む。

@niftyに登録すれば誰でも、音楽サイト「music@nifty」の“デジタルミュージックストア（DMS）”  
(<http://music.nifty.com/dms/dms.htm>)からあらゆるジャンルの曲の試聴とダウンロードが行えます。<sup>\*3</sup>

## step 2 楽しむ・編集する。

### ▶ 音楽CDから取り込む。

取り込んだ曲は、「BeatJam for FUJITSU」で編集します。聴きたい順にクリックしていくだけで思い通りのプレイリストをつくることができます。さらに、インターネットにつないでアルバムタイトルや曲名も簡単に入力できるため、データ管理も思いのままです。

## step 3 保存する。

### ▶ 取り込んだ曲でオリジナルCDをつくる。

デスクパワーなら、オリジナルCDも簡単にすることができます。編集した音楽データを選んで「Drag'n Drop CD+DVD」で録音するだけでOK。ハイクオリティなデジタルサウンドを楽しめます。<sup>\*2</sup>

### ▶ 取り込んだ曲をMDに録音する。

光デジタルオーディオ出力端子にMDレコーダーをつなげば、「BeatJam for FUJITSU」で編集した音楽データを録音することができます。デジタルならではの簡単操作でマイベストMDの完成です。<sup>\*4</sup>

## ◎ CDやインターネットから取り込んだ大好きな曲と外に出かけよう。

### ▶ PDAで聴く。

パソコンに取り込んだ音楽データの中から好きな曲だけSDメモリーカード<sup>\*5</sup>に保存<sup>\*6</sup>すれば、PDA「Pocket LOOX」で自由に持ち歩くことができます。



富士通「Pocket LOOX」<sup>\*B</sup>

### ▶ Net MDで聴く。

取り込んだ音楽データをUSBで接続するだけでNet MDに転送できます。好きな曲はとにかくパソコンに保存、あとはお出かけ前に持っていきたい曲を選ぶだけでOK。



Net MDレコーダー パナソニック「SJ-MR250」<sup>\*C</sup>

## デスクパワーなら使いやすい、音がいい。

### ▶ リモコンで簡単操作。

使いやすさとデザイン性を高めたリモコンを添付。離れたところからのCDやDVD操作や、CD/DVDドライブの開閉にも対応しています。<sup>\*7</sup>



### ▶ キーボードで簡単操作。

CDの再生/停止や音量調節などを、キーボードのワンタッチボタンで操作可能。CDプレーヤー感覚の手軽さです。

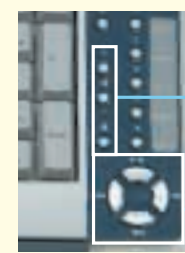

音量調節ボタン

CD/DVD操作ボタン

### ▶ タイムドメインスピーカ<sup>TM</sup>（17型ワイドデジタル液晶に内蔵）

豊かなリアリティと淀みのないクリアなサウンドを生み出す、タイムドメインスピーカ<sup>TM</sup>。アコースティック音源の再生にすぐれています。<sup>\*8</sup>



Lシリーズ、Cシリーズ、CE24VD/M、CE24WD、CE22D/T、CE22D/STに添付されています。機種により、添付されるリモコンのデザインが異なります。\*8 C26WD/F、C26WD/M、C24VD/M、CE24VD/M、CE24WDのみ。



# デジタルカメラを使いこなそう。



上記アイコンにつきましてはP.45をご覧ください。



## step 1 画像を取り込む。

### ◎デジタル画像

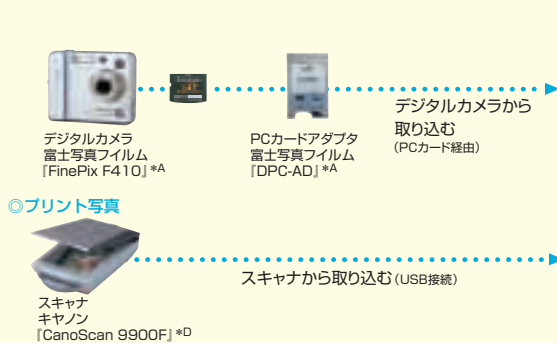
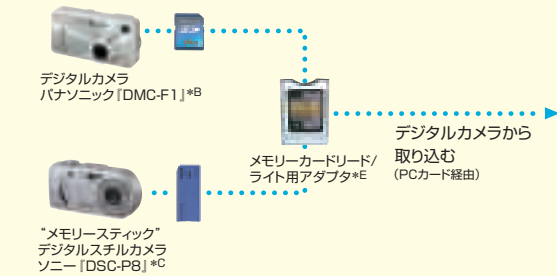

## step 2 加工する。



## step 3 印刷する・保存する インターネットで送る。

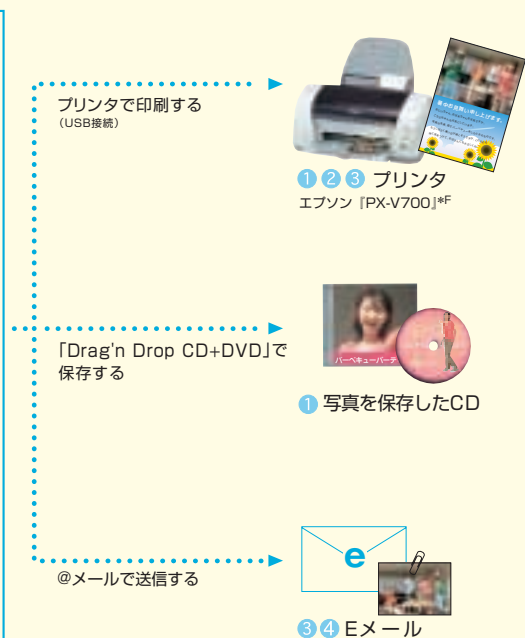

\*A 富士写真フイルムお客様コミュニケーションセンター 03-3406-2982 [9:30~17:00 土・日・祝日を除く] \*B ナショナル/パナソニックお客様相談センター フリーダイヤル 0120-878-365 [9:00~20:00] http://panasonic.jp/ \*C ソニーお客様相談センター ナビダイヤル0570-00-3311 (全国どこからでも市内通話料金でご利用いただけます) 携帯電話、PHSでのご利用は、03-5448-3311まで [月~金9:00~20:00 土・日・祝日9:00~17:00] メモリスティック対応製品については、詳しくは右記のサイトをご覧ください。http://www.memorystick.com/ \*D キヤノンお客様相談センターナビダイヤル0570-01-9000 [平日9:00~20:00 土・日・祝日10:00~17:00 1月1日~3日を除く] \*E L22D/F、C26WD/Fのみ標準添付されております。L22D/M、L21D/S、L21D、C26WD/M、C24SD/M、C24VD/M、C24Dは別売です。詳しくはP.36のAzbyClub Selectionをご覧ください。C22D/F、CEシリーズはメディアアダプタ(オプション)が必要です。\*F カラリオインフォメーションナビダイヤル0570-00-4116(月~金9:00~20:00、土10:00~17:00、祝日およびエプソン販売指定の休日を除く)

\*画面はハメコミ合成です。\*機種により、搭載ソフトが一部異なります。P.41~42の「ソフトウェア一覧」をご確認ください。デジタルカメラ、PCカードアダプタ、スマートメディア、SDメモリーカード、メモリスティックなどは別売となります。また、ご購入の際は接続の可否、追加オプションの有無をご確認ください。なお、動作確認済みの機種については、富士通パソコン情報サイト「FMWORLD.NET」(http://www.fmwORLD.NET/index\_sinfo\_p.html)に掲載しておりますので、ご購入の際は事前にご確認ください。\*1 対応しているプリンタは、キヤノンのBJプリンタ、PIXUS 950i、PIXUS 850i、PIXUS 550i、PIXUS 450i、PIXUS 320i、エプソンのプリンタ、CL-760、PM-970C、PM-930C、PM-870C、PM-860PT、PM-740DU、PX-V700です。

## step 1 画像を取り込む。

### ▶ デジタルカメラの画像を取り込む。

デジタルカメラで撮影し、写真データの入ったSDメモリーカード、メモリスティックなどを、メモリーカードリード/ライト用アダプタ\*にセットすればOK。簡単に画像を取り込むことができます。デジタルカメラとパソコンをUSBケーブルで直接接続して取り込むことも可能です。また、スキャナを利用すればプリント写真もデジタルデータとして取り込めます。

## step 2 加工する。

### ▶ 本格的なレタッチができる「@フォトレタッチ」。

「@フォトレタッチ」を使えば、取り込んだ画像の色や明るさの補正などが本格的に行えます。イメージ通りに補正して、さまざまなオリジナル作品づくりにチャレンジしましょう。

### ▶ 名刺やカレンダー、スクリーンセーバーをつくろう。

「@映像館」を使えば、やりたいことを選ぶだけの簡単操作で、オリジナルの名刺・カレンダー・CDラベル・ネームシール・スクリーンセーバーなどを手軽につくることができます。

### ▶ オリジナルポストカードをつくろう。

「筆ぐるめVer.1.0」を使えば、取り込んだ画像や収録されているイラスト、挨拶文を選んでいくだけで、初めての方でもすぐにオリジナルポストカードをつくることができます。宛名面の編集も簡単です。

### ▶ 画像付きEメールを送ってみよう。

デジタルカメラから取り込んだ画像に「はーときゃんばす」でメッセージを書いて、「@メール」で送ればOK。身近な友人に手軽に画像付きEメールを送信することができます。

### ▶ スライドショーをつかって配ろう。

「Medi@Show SE」を使えば、デジタルカメラで撮影した写真に切り替わり効果やBGM、タイトル文字を加え、スライドショーをつくれます。撮りためた写真を作品にしたり、友人にメールでプレゼントすることも可能です。

## step 3 印刷する・保存する・インターネットで送る。

デスクパワーならUSBケーブルで接続するだけで、すぐにプリンタを使用できます。\*

### ▶ CD-R(RW)に保存して、友達に見せる。

大切なデジタルフォトは、「Drag'n Drop CD+DVD」でCD-R(RW)に保存しましょう。作成したCDを持ち運んで友達に見せることもできます。「@映像館」を使うと、CDラベルも印刷可能です。

## インターネットを利用すれば、もっと楽しくもっと便利に。

### ▶ インターネットで写真を注文する。

インターネットで写真の現像を注文すると、自宅やお近くの写真店、コンビニで受けとれるサービスです。

### ▶ インターネットハガキで写真を送る。

AzbyClubの提供する「インターネットハガキ」では、写真を使ったWebメールが簡単操作で送れます。データはWeb上に置くので、タイムリーな連絡にはぴったりです。

### ▶ プリーフケースで友人だけに写真を見せる。

AzbyClubの提供する「プリーフケース」では、写真データなどを保存して公開できます。パスワードが設定できるので、教えた人だけに見せることができます。



はーときゃんばす

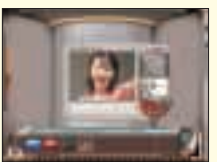

Medi@Show SE



\*F



## ブロードバンドを楽しもう。



上記アイコンにつきましてはP.45をご覧ください。



写真のパソコンはFMV-DESKPOWER L22D/Fです。

### ◎ブロードバンドにアクセスしよう。

ブロードバンドだからできることを追求した専門サイト“BB@nifty”なら、インターネットの新しい可能性を引き出すコンテンツが盛りだくさん。ブロードバンドポート(LAN)またはワイヤレスLAN (IEEE802.11b準拠)を標準装備したデスクパワーだから、手軽に接続することができます。さあ、今すぐアクセスしよう。

BB@nifty ▶▶▶<http://bb.nifty.com/>

\*@niftyのご案内はDESKPOWER STYLE BOOKの裏面P.33に記載しております。



### ブロードバンドならではの、新しいコミュニケーション。

▶IP電話サービス利用者同士なら通話が無料。▶@niftyフォン ▶▶▶ <http://www.nifty.com/phone/>

ADSL、光接続回線を使用している方がご利用になれるIP電話、@niftyフォン。契約者間の通話は基本料金を除いて無料となります。さらに、@niftyユーザーだけでなく、提携プロバイダーのIP電話サービス利用者との通話も無料。一般電話への通話も全国一律8円/3分とお得です。今お持ちの電話機がそのまま使え、インターネット接続中はもちろん、パソコンの電源がOFFでも通話が可能なので、これまでと同じ感覚でご利用いただけます。



▶家族や友達の顔を見ながら会話を楽しめます。▶Eyeballパティオ ▶▶▶ <http://www.nifty.com/eyeball/>

みんなの顔を見ながら会話できる「Eyeballパティオ」。遠く離れた家族や友達とも、通話料金を気にせずにテレビ電話のように会話を楽しめます。<sup>\*1,2</sup>面倒なネットワーク機器の設定やソフトのダウンロードも必要ありません。会えない人ももっと身近に感じられる、@niftyのブロードバンドコミュニケーションサービスです。<sup>\*3,4,5,6,7</sup>初回登録月は無料ですので、気軽にお試しください。



▶パソコンからかければ、国際電話もお得です。▶Go2Call ▶▶▶ <http://www.nifty.com/go2call/>

インターネットを利用する電話、@niftyの「Go2Call」<sup>\*3</sup>なら、世界227カ国の一般電話や携帯電話にかけることができます。<sup>\*2,4,5</sup>気になる通話料金も1分あたりイギリス、フランス、ドイツは5円、中国10円、韓国8円、シンガポール6円とお得。<sup>\*6,11</sup>さらに、日本国内の一般電話や携帯電話にも格安でかけられます。<sup>\*6</sup>今なら初回登録月は基本料金無料<sup>\*12</sup>ですので、気軽にお試しください。



\*画面はハメコミ合成です。\*機種により、搭載ソフトが一部異なります。詳しくは、P.41～42の「ソフトウェア一覧」をご確認ください。\*@niftyのコンテンツの中には、一部有料ものがあります。\*1 L22D/F、C26WD/F、C22D/FにはUSBカメラを標準添付。その他の機種では別売となります。詳しくはP.36のAzbyClub Selectionをご覧ください。\*2 L22D/F、C26WD/F、C22D/Fにはヘッドセットを標準添付。L22D/M、L21D/S、L21D、C26WD/M、C24SD/M、C24VD/M、C24Dにはタイピンマイクを標準添付。CEシリーズではオプションのヘッドセットをご購入ください。詳しくはP.36のAzbyClub Selectionをご覧ください。\*3 @niftyが提供する会員用のサービス(有料)です。\*4 インターネットを利用できる環境が必要です。また、インターネットサービスプロバイダーの接続料やアクセスポイントまでの電話料金はお客様のご負担となります。\*5 ご利用の接続/通信形態により、ご利用になれない場合があります。\*6 通信業者、プロバイダーなどの環境によってはご利用になれない場合があります。事前に通信業者やプロバイダーにご確認ください。\*7 接続

### ◎充実のコンテンツで、デスクパワーがテレビに、映画館に、ゲームセンターになる！

#### テレビ

写真家 石川武志の「世界遺産と生きる」▶▶▶ <http://www.nifty.com/heritage/>

カメラマン石川武志が収めた世界遺産の写真と動画を放送しているブロードバンドサービスです。世界各地の世界遺産の歴史とそこで生きる人々の暮らしを紹介しています。



#### 映画

CINEPLEX@nifty ▶▶▶ <http://www.nifty.com/cineplex/>

今までの映画の楽しみ方を変える、インターネット上の複合型映画館“CINEPLEX”。さまざまな映画配給会社の協力により、話題の映画を好きなときに、自宅で見ることができます。



#### 学習

ラジオe会話 ▶▶▶ <http://www.nifty.com/ekaiwa/>

長年多くの人から支持されてきた「NHKラジオ講座」が、インターネットでいつでもどこでも学べるようになりました。おなじみの講師陣で楽しく学習、自分のレベルや目的に応じて講座を自由に選べます。



#### スポーツ

セリエA ベスト・マッチ ▶▶▶ <http://www.nifty.com/rivals/>

世界最高峰のサッカーセリエAのベストマッチをブロードバンドで観戦できます。スタジアムの臨場感あふれる雰囲気をも十分に楽しめます。



### ◎デスクパワーならブロードバンドがこんなにお得！



ここをクリック！ ネットワークゲームの体験版をブレインストール。

人気のネットワーク対戦型ゲームも体験できます。世界中のプレイヤーと囲碁やRPGで対戦する楽しみをどうぞ。

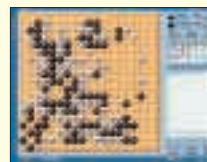

Cyber 囲碁  
(対戦ゲーム)

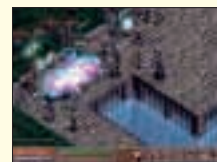

HELBREATH  
(ネットワークRPG)



GUNBOUND  
(対戦ゲーム)

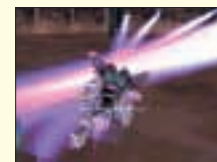

EPOCH ONLINE  
(ロボット対戦ゲーム)

ここをクリック！ ブロードバンド コンテンツの体験版をブレインストール。

ADSLを開通させる前に、ブロードバンド コンテンツの魅力を体験できます。<sup>\*10</sup>

### ◎ブロードバンドで留守宅をチェックできる。

デスクパワーとUSBカメラ<sup>\*1,7</sup>をつないで、インターネットにアクセス<sup>\*4</sup>すれば、設定した間隔ごとの静止画像をホームページにアップ<sup>\*8</sup>する「@キャプチャ」。(C26WD/F、C26WD/M、C24SD/Mを除く) iモード<sup>\*9</sup>やパソコン<sup>\*4</sup>で外出先から確認できるため、自宅で留守番をしているペットの様子などを知ることができます。

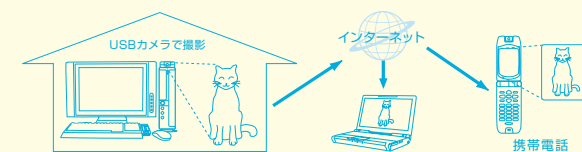

### ◎有害サイトをブロックする。

子どもたちが安心してインターネットを楽しめるよう、常に最新の情報を基に、有害サイトをブロックする「i-フィルター Personal Edition」。ブロックしたいサイトを設定したり、キーワードを指定することもできます。

\*無償アップデートの期間は、本ソフトウェア使用開始から30日間です。



可能なUSBカメラは、富士通/パソコン情報サイト「FMWORLD.NET」([http://www.fmwORLD.net/index\\_sinfo\\_p.html](http://www.fmwORLD.net/index_sinfo_p.html))に掲載しておりますので、ご購入の際は事前にご確認ください。\*8 個人のホームページを登録するためのスペースが必要です。\*9 JPEG対応のiモード携帯電話でご利用いただけます。\*10 視聴するために、インターネット接続が必要となる内容が一部あります。\*11 2003年5月現在の料金です。通信料金は通話先の地域、ご利用の時間帯により異なります。料金は予告なしに変更になる場合があります。\*12 予告なしに終了する場合があります。



## ホームページをつくろう。/ 携帯電話をもっと便利に。



上記アイコンにつきましてはP.45をご覧ください。

### INTERNET SOFT

#### ◎自分のホームページをつくる。

「ホームページ・ビルダー7 ライト」を使えば、初心者の方でも本格的な自分のホームページをつくれます。絵を描くような感覚でお好みのホームページを作成できます。

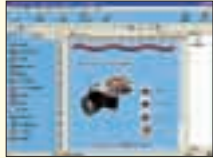

#### ◎インターネットをもっと快適に。

Start! @homepage	dPRESS	@ブラウザ	ひらがなナビV2	ATLAS翻訳パーソナル2003
ステップにそって入力するだけでホームページの出来上がりです。 <sup>*1</sup>	手軽にオンラインショッピングを体験できます。	一度に2つのホームページ画面を表示できます。	ホームページに表示される漢字をひらがなに変換します。	英文のホームページを翻訳。日本語からの検索も可能です。
@スイッチ (WEB便利ツール)	インターネット移行アシスタント		@料金表示	
回線が混んでなかなか画面が表示されないとき、文字だけの表示に切り換えます。	現在ご使用のパソコンのインターネット設定を、そのまま新しいデスクパワーに移行できます。		インターネットでの電話代やプロバイダー料金を表示し、使いすぎを防止します。 <sup>*2</sup>	

#### ◎「@メール」でEメールを安心&簡単に楽しむ。

##### ▶Eメール操作を簡単にマスターする。

「@メール」なら画面上のボタンも、わかりやすいアイコン表示だから、Eメールが初めての方も簡単に操作できます。

新着メールを音声で読み上げたり、<sup>\*3</sup>迷惑な広告メールの自動削除が設定できる<sup>\*4</sup>など、メールのやり取りがさらに快適になります。

##### ▶インターネットハガキをつくる。

AzbyClubが提供する「インターネットハガキ」とスムーズに連携できるため、「@メール」から宛先を指定するだけでそのままインターネットハガキを送れます。

##### ▶外出先からメールを確認する。

送られてきたメールをAzbyClubが提供する「ブリーフケース」に自動転送しておけば、自宅のパソコンに届いたメールを外出先から確認できます。

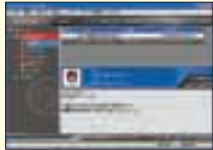

### MOBILE PHONE

#### ◎iモードでデスクパワーのスケジュール帳を確認する。

iモードを利用すれば、外出先からホームページのスケジュール帳の確認や変更が可能です。

ホームページの更新が済めば、デスクパワーから登録完了のメールが届きます。<sup>\*5,6</sup>

#### ◎携帯電話をもっと楽しく、便利に。

目 的	ソフト
オリジナル着信メロディをつくる。	▶ <b>メロディリンク<sup>*7</sup></b>
保存しきれないメールを整理する。	▶ <b>メールリンク<sup>*7</sup></b>
メモリダイヤルを管理/編集する。	▶ <b>メモリダイヤルリンク<sup>*7</sup> FM手帳</b>
パソコンから携帯電話に文字入力する。	▶ <b>キーボードリンク<sup>*7</sup></b>
オリジナル待受画面をつくる。	▶ <b>@映像館 @FTP<sup>*5</sup> マチウケリンク<sup>*7</sup></b>
携帯電話用ホームページをつくる。	▶ <b>サクサク作成君モバイル<sup>*1,9</sup> サクサクiちゃん<sup>*1,10</sup></b>
パソコンでつくった画像をiモードにのせる。	▶ <b>@映像館 @FTP<sup>*5</sup></b>
パソコンから携帯電話へメールを送る。	▶ <b>@メール</b>

携帯電話/PHSの最新動作確認機種情報は、富士通/パソコン情報サイト「FMWORLD.NET」([http://www.fmwORLD.net/index\\_sinfo\\_p.html](http://www.fmwORLD.net/index_sinfo_p.html))内の「携帯電話/PHSの動作確認機種情報」でご案内しております。

\*画面はハメコミ合成です。\*機種により、搭載ソフトが一部異なります。P.41～42の「ソフトウェア一覧」をご確認ください。\*1 @niftyが提供する会員用のサービスです。\*2 表示される料金はあくまで目安です。\*3 あらかじめお客様のご利用環境の設定が必要です。\*4 設定やメールの内容によっては削除できないこともあります。\*5 事前に@niftyにご入会いただき個人用のホームページを開設する必要があります。\*6 自宅のパソコンは、スタンバイで待機することになり、電源オフ状態での待機はできません。\*7 携帯電話接続用USBケーブル(FMV-CBL11S)が必要です。C26WD/F、C26WD/M、C24SD/Mではご利用になれません。\*8 写真の携帯電話は、NTTドコモのF251iです。\*9 EZweb、iモード、J-スカイに対応しています。\*10 iモードのみ対応となります。\*11 ワイヤレスLANの電波通信距離は、見通し半径25m以内(周りに何も無い環境において)です。ワイヤレスLANの特性上、近隣の電波環境、設置環境(建物の壁や扉の構造・材質、家電製品などの

## Smart Displayでホームモバイル。



上記アイコンにつきましてはP.45をご覧ください。

#### ◎パソコンの楽しみを家中好きなところへ持ち出そう。

携帯型液晶ディスプレイ“Windows®Powered Smart Display”(Smart Display/スマート ディスプレイ)なら、ワイヤレスLANを通じてWindows®XP搭載のパソコン機能を家中好きなところ<sup>\*11</sup>で利用できます。タッチパネル採用で操作も簡単。ベッドルームやキッチンなどから、パソコン本体のデータやアプリケーションにアクセスできます。

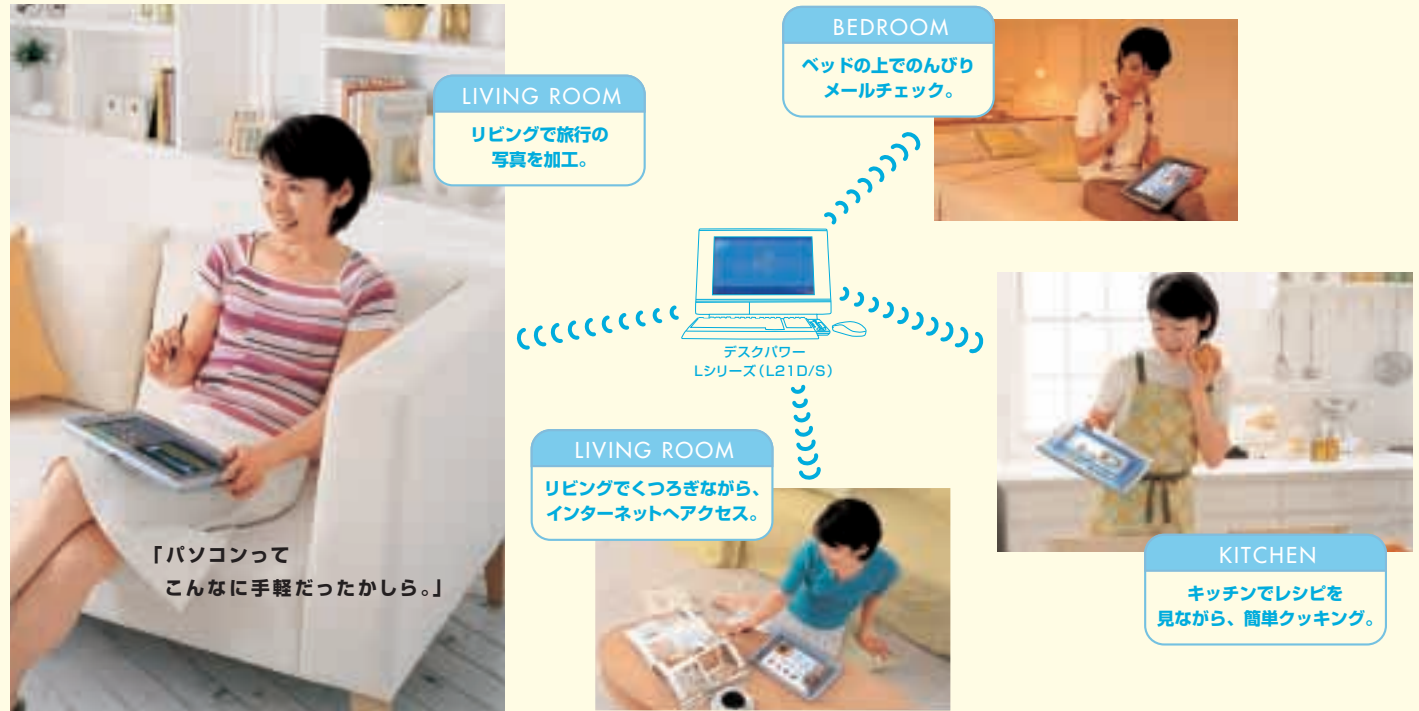

#### ◎家中好きなところでパソコンを使えるSmart Display。

##### ▶家中どこでも持ち運べるワイヤレス接続。

ワイヤレスLAN搭載だから、Lシリーズ(L21D/S)とケーブルなしでつながるSmart Display。自分の部屋やキッチンなど、パソコンの楽しみを家中好きなところ<sup>\*11</sup>へ持ち運べます。



##### ▶タッチパネルで簡単入力。

操作は付属のスタイラス(入力用ペン)で液晶画面にふれるだけ、ブロードバンドにも手軽にアクセスOK。メールなどの文字入力はソフトキーボードで行います。



##### ●Smart Display仕様表 (L21D/Sパソコン本体の仕様についてはP.43-44をご覧ください)

CPU	インテル® PXA260アプリケーション・プロセッサ 400MHz	バッテリーパック	リチウムイオンバッテリー
メモリ	メインメモリ: 64MB SDRAM (オンボード)、フラッシュメモリ: 32MB	バッテリー稼働時間	約3時間
画面サイズ/表示法(W×H)	10.4型/211.2×158.4mm	バッテリー充電時間	約2時間(電源OFF時)/約3時間(電源ON時)
画面解像度/最大表示色	800×600ドット/65,536色	入力電圧・周波数	AC100V・50/60Hz
タッチパネル	抵抗膜方式	最大消費電力	約40W
ワイヤレスLAN	IEEE802.11b準拠 推奨距離:25m以内	外形寸法(W×D×H)/質量	290×221×24.5mm/約1.2kg(バッテリーパック装着時)
スピーカー	内蔵(モノラル)	OS	Microsoft®Windows®CE for Smart Displays
インターフェイス	USB1.1×2 <sup>*1</sup> 、ヘッドホン、SDカードスロット×1 <sup>*2</sup> 、ACアダプタ	主な添付品	ベースステーション(充電用)、スタイラス(入力用ペン)×2、ACアダプタ

\*1 接続可能な機器はキーボード/マウスのみです。動作確認情報は「FMWORLD.NET」([http://www.fmwORLD.net/index\\_sinfo\\_p.html](http://www.fmwORLD.net/index_sinfo_p.html))でご確認ください。\*2 SDカードスロットはSmart Displayに搭載している画像閲覧アプリケーション「IA Album」を利用するためのものです。それ以外の用途ではご利用できません。

##### ●Smart Displayご購入前の注意事項

◎Smart Displayはパソコン本体の画面データをそのまま転送して表示しているため、ワイヤレスLANの転送速度の制限などにより、使い方によって表示が遅くなる場合があります。特に、テレビや映画・音楽ビデオ・ゲームなどのグラフィックやサウンドを多用する一部のアプリケーションは正常に動作しない場合があります。その場合は、パソコン本体でご利用ください。パソコン本体に付属する各アプリケーションの動作状況については、「FMWORLD.NET」(<http://www.fmwORLD.net/product/hard/pcpm0305/smartdisplay/index.html>)をご参照ください。

●Smart Displayを接続できるパソコンは、L21D/Sのみです。また、Smart Displayを使用している時は、パソコン本体(L21D/S)を同時に使用することはできません。●Smart Displayからパソコン本体の電源オン/オフ、サスペンド/休止状態への移行/復帰はできません。また、パソコン本体からSmart Displayの電源オン/オフもできません。●Smart Displayを利用する際には、Windows®XPにログインするためのパスワードをパソコン本体に設定する必要があります。そのため、電源オフ/サスペンド/休止状態から自動的に起動するアプリケーションは利用できません。●パソコン本体とSmart DisplayとのワイヤレスLANの推奨通信距離は、屋内25mです。周囲の環境(壁や家具などの影響)、建物の構造によっては、通信可能距離が短くなる場合があります。特に鉄筋コンクリートの建物では、上下の階や左右の部屋など鉄筋の入った壁をはさんで設置した場合、通信できないことがあります。●L21D/SのワイヤレスLANはSmart Displayと通信するためのものです。ワイヤレスルータ/アクセスポイントなどとの通信はできません。●Smart Displayではテレビ視聴/録画/録画予約やDVD再生はできません。●Smart DisplayではMIDIを利用したサウンドの再生はできません。●Smart Displayでは一部のゲームなど、DirectXを利用したアプリケーションは動作しません。●Smart Displayでは音声入力が必要とするアプリケーションは使用できません。●画面解像度:800×600ドット、最大表示色:65,536色を超える表示領域や表示色を必須とするアプリケーションについては、Smart Displayでは動作しません。●テレビの録画予約をしている場合、録画開始時間前にSmart Displayの使用を中止してください。また、録画中にはSmart Displayを使用しないでください。

障害物、設置場所など)により通信距離が短くなったり、通信ができなくなる場合がありますのでご了承ください。



With Us, You Can.

@niftyは一人ひとりの「したいこと」を応援するパートナーでありたい。

**B@nifty**  
Broadband

富士通が推奨するアット・ニフティで  
はじめよう! インターネット!

**FMV**をお買い上げの方だけの特典 **BELIEVE!**

アット・ニフティ月額料金を **割引価格** でご提供!

対象: パソコンに収録されている「@niftyでインターネット」を使って2003年12月31日までに「ADSL接続サービス」「フレッツ・ADSL」「光接続サービス」「Bフレッツ」または「テレコム10コース/3コース」にお申し込みをされ、2004年3月31日までに開通された方。

**ADSL接続サービス** 高速回線で快適ラクラクインターネット

●12Mコース  
~~3,380円/月~~ ➡ <sup>+1ヵ月</sup>6ヵ月間 **1,970円/月** 初期費用 無料!

●8/10Mコース  
~~3,280円/月~~ ➡ <sup>+1ヵ月</sup>6ヵ月間 **1,870円/月** 初期費用 無料!

※アット・ニフティネットワークス/イー・アクセス/T・コム/NTT/STNet/TOHKnetの12Mコース、8/10Mコースでお申し込みの場合のみ適用されます。※アット・ニフティADSL月額料金のみ割引価格となります。NTT回線使用料、モデムレンタル料(モデムレンタル時)、および工事費は別途がかかります。

**フレッツ・ADSL** NTT東日本/西日本が提供するADSL

~~2,000円/月~~ ➡ <sup>+1ヵ月</sup>1年間 **500円/月**

※別途、NTT東日本/西日本から、フレッツ・ADSL利用料、初期費用、工事費等がかかります。

**Bフレッツ** NTT東日本/西日本から提供するFTTH

~~2,000円/月~~ ➡ <sup>+1ヵ月</sup>6ヵ月間 **500円/月**

※別途、NTT東日本/西日本から、Bフレッツ利用料、初期費用、工事費等がかかります。  
※ニューファミリータイプ(NTT東日本)、ファミリー100タイプ(NTT西日本)でお申し込みの場合のみ適用されます。

**光接続サービス(TEPCOひかり)** 光ファイバーだから回線も高安定・高品質

~~6,900円/月~~ ➡ <sup>+1ヵ月</sup>6ヵ月間 **4,970円/月**

※サービス提供エリアは東京23区、武蔵野市、三鷹市の各一部となります。(2003年4月現在)  
※アット・ニフティ光月額料金のみ割引価格となります。回線終端装置使用料、初期費用等は別途がかかります。

**AzbyClub**

FMVユーザー登録をしてAzbyClubにご入会いただいた方には、割引価格の適用期間をプラス1ヵ月サービス!

※テレコム10コース/3コースを除きます。

**@niftyフォン** アット・ニフティのブロードバンドでIP電話!

①基本料 (月額280円) **6ヵ月間無料!**

②初期登録料 (500円) **無料!**

③国内通話料 (8円/3分) **登録月無料!**

**ダイヤルアップ接続プラン** @niftyのご利用料金と電話料金をセットにしたテレコム料金コース

**30% OFF**

●テレコム10コース  
~~2,300円/月~~ ➡ 6ヵ月間 **1,610円/月**

●テレコム3コース  
~~950円/月~~ ➡ 6ヵ月間 **665円/月**

※新規入会者のみ対象となります。※「テレコム10コース」には10時間まで、「テレコム3コース」には3時間までの電話料金が含まれています。

キャンペーン内容詳細、お申し込み方法などにつきましては、キャンペーン専用ページ<<http://www.fmworld.net/campaign/nifty/>>をご覧ください。

**@niftyなら安心、快適インターネット**

いつでも、どこでも、簡単に、インターネットにアクセスできる環境を提供しています。

国内最多の会員数

わくわくコンテンツ  
1,000件以上

セキュリティ万全

安心サポート  
365日よる9時まで

日本全国203カ所の  
アクセスポイント

※記載されている内容や料金は、2003年4月現在のものです。予告なく変更されることがあります。