

BIBLO STYLE BOOK

見る、録る、残すの楽しさ、まるわかり。

- すぐに映像・音楽を楽しもう。 すぐにテレビ インスタントMyMedia ……P.17～18
- テレビをリモコンで楽しもう。 ……P.19～20
- 映像を集めて、DVDに残そう。 ……P.21～22
- デジタルカメラの写真で年賀状をつくろう。 ……P.23～24
- ビブロで音楽を楽しもう。 ……P.25
- モバイルをはじめよう。 ……P.26
- 家中で手軽に映像・音楽を楽しもう。 ……P.27～28
- 楽しみをつなげよう。(ホームネットワーク) ……P.29～30

すぐに映像・音楽を楽しもう。

すぐにテレビ インスタントMyMedia

富士通がおすすめするMicrosoft® Windows® XP

すぐに、テレビ、録画番組、DVD、CDが楽しめる。

ピプロがテレビ、DVDプレーヤー、CDプレーヤーに早変わり。パソコンの電源がオフの状態から、すぐにテレビを見たり、録画番組や、DVD鑑賞、音楽CDを再生できる「インスタントMyMedia」。起動時間を短縮し、リモコンなどで手軽に操作できます。



テレビ視聴



DVD再生



音楽CD再生



録画番組再生¹



▶電源オフの状態ではリモコンの「MyMedia」ボタンを押すとメニュー画面がすぐに表示されます。あとは、楽しみたいコンテンツを選ぶだけ。



▶電源オフの状態ではパソコン本体のTVボタンやDVD/CDボタンを押すとすぐにテレビやDVDを楽しめます。チャンネル変更や音量調節もボタンで行えます。



DVD-RAMに直接録画できる。

「インスタントMyMedia」なら、テレビ番組の録画も簡単です。ハードディスクに保存せずに、DVD-RAMへ直接録画するので、録画後すぐに持ち出せます。DVD-RAMは、繰り返し録画できるためテレビ番組の録画に最適です。²

消し忘れの心配がない、オフタイマー設定。

テレビやDVDを設定した時間に自動的に電源オフ。おやすみ前にセットすれば、消し忘れによるムダな電力消費を抑えます。

すぐにテレビ インスタントMyMedia とパソコンを起動してできることを使い分けよう。

利用方法	テレビやDVDを見る	録る	残す	録画番組を再生する	音楽を楽しむ	静止画を楽しむ	映像を編集する
「インスタントMyMedia」でできること		DVD-RAMに直接録画	×		音楽CD再生	×	×
PCを起動してできること		ハードディスクに録画 DVD-RAMに直接録画	詳しくはP.21~22へ	詳しくはP.19~20へ	音楽CD再生 パソコンに録音 オリジナルCD作成	年賀状作成 スライドショー作成	詳しくはP.21~22へ

しむ目的でのご利用ください。*映像データは、データ形式やファイルによって再生できない場合があります。*パソコン使用中は、「インスタントMyMedia」を起動することはできません。1「TVfunSTUDIO」で表示される番組情報には対応していません。録画日、録画開始時間、チャンネル、録画時間が表示されます。2作成したDVD-RAMは、「インスタントMyMedia」と、「WinDVD™」での再生のみ対応します。

「OK、間に合った!」

写真のパソコンはFMV-BIBLO NX90J/Tです。

すぐに映像・音楽を楽しめるピプロ NX90J/T NX70J/T NB90J/TS NB90J/T NB55J/T

すぐにテレビ インスタントMyMedia なら、すぐにテレビやDVDを楽しめる。



*画面はハメコミ合成です。*機種により、機能が異なります。詳しくは、P.41~43の「ハードウェア仕様一覧」をご確認ください。*テレビをご覧いただくためには、外部アンテナをケーブル(別売)でつなぐ必要があります。*地上デジタル放送、CS放送、BS放送をご覧になるには、対応したチューナーなどの機器との接続が必要になります。また、番組によっては録画できない場合があります。*テレビの録画・編集・複製(データの変換)などは、お客様個人またはご家族で楽

テレビをリモコンで楽しもう。

テレビが楽しめるビプロ **NX90J/T** **NX70J/T**
NB90J/TS **NB90J/T** **NB55J/T**

リモコン操作で 手軽にテレビが見られる。

テレビ・チューナー搭載モデルには、リモコン標準添付。チャンネル変更や音量調整などの操作に加え、番組表からの録画予約も家電感覚で行えます。

TVボタン

メニューボタン

決定ボタンで選んでいだけ。



テレビ視聴/録画ソフト「TVfunSTUDIO」。

リモコンの「TV」ボタンを押すと「TVfunSTUDIO」が起動。

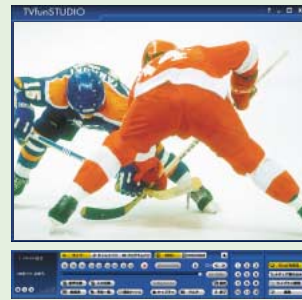

目的に合わせて機能を選べるメニュー画面。

リモコンの「メニュー」ボタンを押すと、目的ごとに機能がまとめられたメニュー画面を表示。



スポーツ観戦に最適なプログレッシブ表示。

「TVfunSTUDIO」では、1秒間に映し出す映像信号を従来の30フレームから60フレームにすることで、ギザギザを抑え、よりきめ細やかに表示します。スポーツなど動きの激しい映像を見るのに最適です。¹

従来 毎秒30フレーム
 プログレッシブ表示 毎秒60フレーム



ゴルフのスイングの軌道をより忠実に表現(写真は効果をわかりやすくしたイメージです)

わがままにテレビを楽しめるタイムシフト機能。

▶ テレビ番組を一時停止、早戻しする。

席を離れるときは一時停止、その後戻るボタンで現在の映像に追いつくことができます。もう一度見たいシーンへは、逆スキップボタンで早戻しすることも可能です。⁵

▶ 録画中の番組を最初から見る。

タイムシフトで録画すれば、録画中でも、その番組を最初から再生できるので、終了時間を待たずに、素早くチェックすることができます。



最大6時間戻って保存できる「巻き戻し録画」。

テレビを見ていて、急にその番組を保存したくなったとき、操作パネルの「タイムシフト保存」を押せば、最大6時間前まで戻って保存することが可能です。あとから録画したくなくても大丈夫。決定的な瞬間や貴重なシーンを録り逃がすことはありません。^{5, 6}

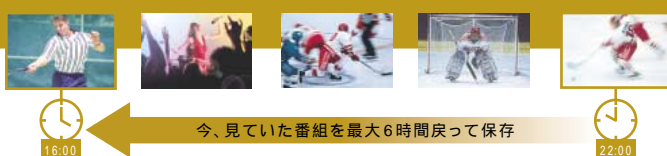

富士通がおすすめするMicrosoft® Windows® XP

録画予約も番組表から選ぶだけ。

メニュー画面から番組表を選択して録画したい番組を選ぶだけの簡単予約。番組名も自動的に入力されます。

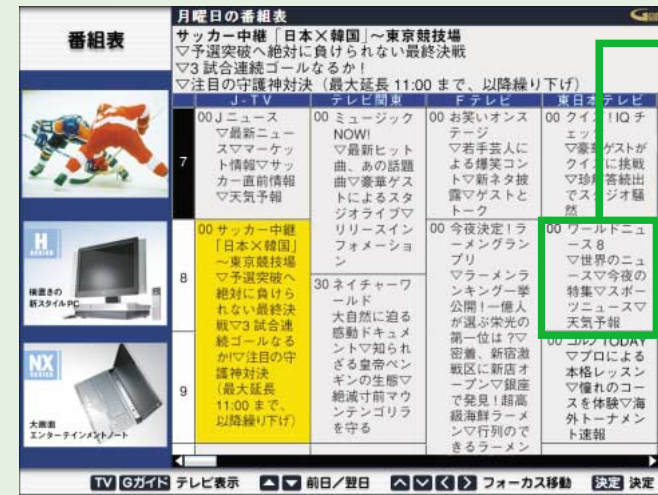

番組の保存先と画質を選んで予約完了。

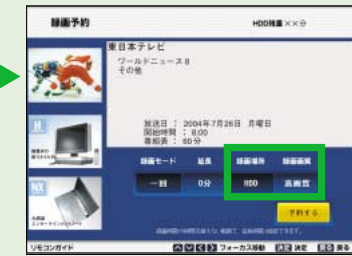

電源オフで外出しても、テレビ番組を録画できる。

「PowerUtility - テレビ録画予約機能」を使えば、パソコンの電源がオフの状態でも、録画時間に合わせて自動的にパソコンが起動して録画を開始し、録画終了後はパソコンの電源をオフしてくれます。予約したテレビ番組を録り逃がすことなく、ムダな電力消費を防ぐので、安心して外出できます。

ハードディスクに、DVD-RAMに、思いのままにテレビ番組を録画できる。

▶ ハードディスクに録画する。

気になる番組はまず録画。ハードディスクにたっぷり録画できるので、あとでじっくり録画番組を楽しめます。録画時間/画質は3つのモードから選べます。



▶ DVD-RAMに直接録画する。

DVD-RAMにテレビ番組を直接録画できるので、ハードディスクの容量を気にする必要がありません。番組終了と同時にDVDが完成しているので、すぐに持ち出せます。²



録画モードと最大録画時間

録画モード	ハードディスク ³		DVD-RAM (4.7GB)	
	100GB (NX90J/T)	80GB (NX70J/T, NB90J/TS, NB90J/T, NB55J/T)	片面	両面 ⁴
XP(高画質)	約21時間	約15時間	約1時間	約2時間
SP(標準画質)	約41時間	約30時間	約2時間	約4時間
LP(節約画質)	約78時間	約58時間	約4時間	約8時間

見たい録画番組も一目瞭然「プログラムナビ」。

音声と動く映像で内容を確認できるので、わざわざ再生する必要はありません。



番組名でのリスト表示もできます。

「表示切替」を押すだけ。もちろん動画で内容を確認できます。



見たい番組を選ぶだけ。

「テレビを見る・録る・残すガイド」を添付。

テレビの使い方をわかりやすくまとめたガイドブックを標準添付。見る・録る・残すがいよいよ楽しくなります。



*画面はハメコミ合成です。*機種により、搭載ソフトが一部異なります。詳しくは、P.39 - 40の「ソフトウェア一覧」をご確認ください。*地上デジタル放送、CS放送、BS放送をご覧になるには、対応したチューナーなどの機器との接続が必要となります。また、番組によっては録画できない場合があります。*テレビの録画・編集(データ形式の変換を含む)などは、お客さま個人またはご家族で楽しむ目的でのみご利用ください。*「TVfunSTUDIO」では、地上デジタル放送、CS放送、BS放送の録画はできません。*ビデオなどから再生・録画する場合、コピーガード信号を含んだ映像の録画はできません。また一部の操作画面などもコピーガード機能が働いている映像では録画することはできません。*テレビをご覧いただくためには、外部アンテナケーブル(別売)でつなぐ必要があります。*ライブモードで表示される映像は、実際の映像から約1秒遅れます。*あらかじめ設定している録画予約の時間に「インスタントMyMedia」を起動していると、録画予約は無効となります。録画予約を設定している場合、少なくとも、録画が開始される10分前までに「インスタントMyMedia」を終了させる必要があります。1 DVD-RAMを録画保存先としていると、機能しません。2 再生する場合は、「DVD-MovieAlbum」をご使用ください。3 出回りの状態で、CDドライブに録画した場合。4 ディスク両面への連続録画はできません。5 タイムシフト開始以前の時刻には戻せません。また、連続で録画およびタイムシフトできる時間は最長6時間です。タイムシフトで一時停止や逆スキップができるのは、タイムシフトモード開始時から6時間以内の範囲です。6 事前にタイムシフトを開始する必要があります。また、チャンネル変更した場合、変更前の番組を保存できません。

映像を集めて、DVDに残そう。

「思い出が、ずっと残せるね。」



テレビ番組の録画・編集・複製（データ形式の変換を含む）などは、お客様個人またはご家族で楽しむ目的でのみご利用ください。

デジタルビデオカメラの映像を取り込む。

「MotionDV STUDIO」を使えば、IEEE1394（DV）端子とデジタルビデオカメラ¹をDVケーブルでつなぐだけで、簡単に映像を取り込みます。²



「MediaStage SE」で、手軽に映像を管理できる。

ハードディスクに保存した映像を一覧で表示するので、編集したい映像をすぐに見つけることができます。表示されている小画面は、選択すると動画になるので、簡単に内容を確認できます。



ビデオテープの映像を取り込む。

テレビ・チューナー内蔵モデルのピプロにビデオ機器を接続すれば、ビデオテープに録画されている昔のテレビ番組もデジタルデータとして取り込みます。³



取り込んだデータは画質の劣化がなく、場所もとりません。

思いのままに映像を編集できる。

「MotionDV STUDIO」を使えば、余分なシーンをカットしたり、映像を並び替えたり、自由に編集できます。また、録画したテレビ番組と取り込んだ映像を1つの作品にまとめることも可能です。



タイトル画面を用意したり、サッカープレーヤーの映像をはめ込んだり、オリジナルムービーとして楽しく編集できます。

演出を加えてみよう。

「@映像館」を使えば、タイトルやフレームなどの効果を加えて自分らしく演出することができます。



富士通がおすすめするMicrosoft® Windows® XP

DVDに保存する。

ピプロなら、利用スタイルに合わせてDVDへの保存方法を使い分けることができます。残した映像は、対応した家庭用DVDプレーヤー/レコーダはもちろん、パソコンでも再生可能です。⁴



*B, C

▶ DVD-R(RW)やDVD+R(RW)に保存。
デジタルビデオカメラで撮影した映像の取り込みからDVD-R(RW)、DVD+R(RW)への保存が簡単です。⁵



DVDfunSTUDIO

▶ DVD-RAMに保存。
録画したテレビ番組や編集した動画をDVD-RAMに最大約480分⁶保存できます。保存したDVD-RAMは対応のDVDプレーヤー/レコーダで再生可能です。



DVD-MovieAlbum

*ピプロで再生する場合は、「DVD-MovieAlbum」をご使用ください。
*「DVD-MovieAlbum」では著作権保護された映像を扱うことはできません。

すばやくDVDに保存できる。

「DVDfunSTUDIO」の高速追記モードを使えば、DVD保存に時間がかかりません。パソコンに録画したテレビ番組をDVD-R(RW)に高速書き込みできるので、DVD作成時間を大幅に短縮します。

選べる書き込みモードと特長。

標準書き込みモード	高速追記モード
・データ容量の変換が可能。	・データ容量の変換が可能。
・こだわったメニュー作成が可能。	・高速書き込みが可能。
・DVD-R(RW)、DVD+R(RW)に対応。	・追記が可能。・DVD-R(RW)に対応。

DVDメディアの特長

DVD-Rとは...	データの保存は1回のみ可能。一般的なDVDプレーヤーや一部のゲーム機で再生できるので、映像の保存に最適です。
DVD-RWとは...	繰り返しデータの書換えが可能。保存した映像はDVD-RWに対応したDVDプレーヤーで再生できます。
DVD-RAMとは...	データの書込/書換えが可能なので、バックアップにも最適。DVD-RAMレコーダで録画した映像を再生/編集できます。
DVD+Rとは...	データの保存は1回のみ可能。手軽に録画でき、一般的なDVDプレーヤーで再生できます。
DVD+RWとは...	ビデオテープのように上書きして繰り返しデータの書換えが可能。保存した映像はDVD+RWに対応したDVDプレーヤーで再生できます。

ドライブの種類と対応ディスク

ドライブの種類	保存可能なDVDディスク	保存可能なCDディスク
スーパーマルチドライブ	DVD-R, DVD-RW, DVD-RAM, DVD+R, DVD+RW	
DVDマルチドライブ	DVD-R, DVD-RW, DVD-RAM	CD-R, CD-RW
CD-RW/DVD-ROMドライブ	—	

*A 写真のデジタルビデオカメラはパナソニックの「NV-GS200K（別売）」です。
*B 写真のDVD-RAMレコーダーはパナソニック「DMR-E55」（別売）です。
*C お問い合わせ：ナショナル/パナソニックお客様相談センター フリーダイヤル0120-878-365 [9:00～22:00] <http://panasonic.jp/>

書き込みデータの約1倍（最大約4.7GB）必要となります。 6 両面4.9GBのDVD-RAMディスクに長時間モードで保存した場合、標準/高画質モードで保存した場合、保存時間は短くなります。また、ディスク両面への連続録画はできません。 7 miniSD™カードをお使いの際は、直接装着することはできませんので、別途専用のカードアダプターが必要となります。 8 動画の変換条件によっては映像がスムーズに再生できない場合があります。対象となる携帯電話など、「MediaStage SE」については次のURLをご覧ください（<http://panasonic.jp/support/software/>）
9 「TVfunSTUDIO」でテレビ番組を直接録画したDVD-RAMは「DVD-MovieAlbum」で再生してください。DVDソフトによっては再生できない場合があります。また、ディスクによってはご利用できない場合があります。

自分スタイルで映像を保存、再生する。

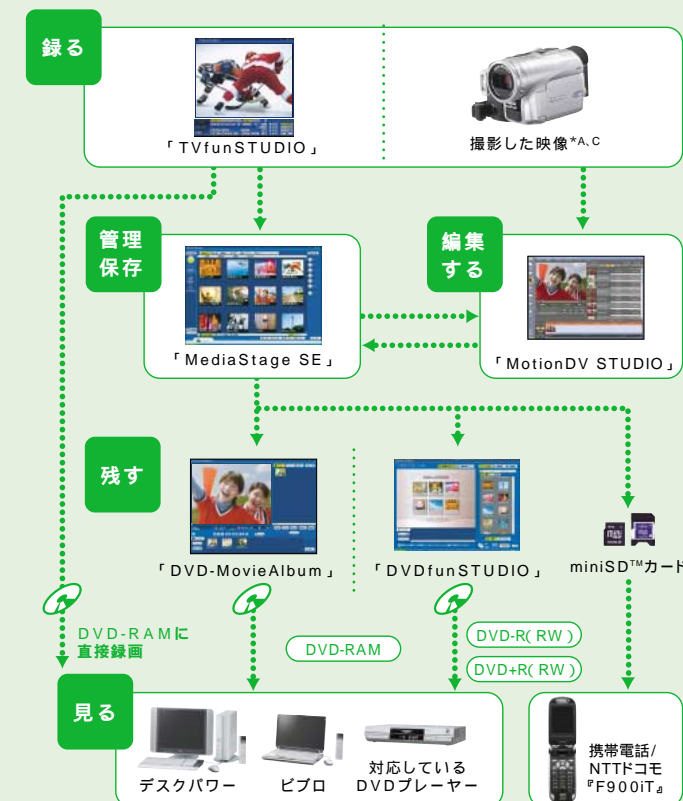

録画したテレビ番組を携帯電話で楽しめる。

「MediaStage SE」を使えば、録画したテレビ番組をSDカード/miniSD™カードに保存できます。⁷外出先でも携帯電話でテレビ番組を見ることができるから、友達との待ち合わせ時間なども退屈しません。⁸



写真の携帯電話はNTTドコモのF900IT（別売）です。

DVDを見る。

ピプロがDVDプレーヤーに。「WinDVD™」を使えば、好きなDVDソフトはもちろん、CPRM方式で著作権保護されたDVDも再生できます。⁹

デジタルカメラの写真で年賀状をつくろう。

富士通がおすすめするMicrosoft® Windows® XP



「ハイ、チーズ。」



写真のデジタルカメラはソニーの「DSC-T11」です。

ピプロに写真を取り込む。

SDカード/メモリスティック・スロットを搭載しているので、デジタルカメラ、カメラ機能付き携帯電話などのSDメモリーカードやメモリスティックを直接装着するだけでOK。1 スキャナを利用すればプリント写真もデジタルデータとして取り込めます。

*A ソニーお客様相談センター ナビダイヤル0570-00-3311(全国どこからでも市内通話料金でご利用いただけます)携帯電話、PHSでのご利用は、03-5448-3311まで[月-金9:00-20:00 土・日・祝日9:00-17:00]メモリスティック対応製品については、詳しくは下記のサイトをご覧ください。
http://www.memorystick.com/ *B お問い合わせ:ナショナル/パナソニックお客様相談センター
フリーダイヤル0120-878-365[9:00-22:00]http://panasonic.jp/ *C キヤノお客様相談センター
ナビダイヤル0570-01-9000 [平日9:00-20:00 土・日・祝日10:00-17:00 1月1日-3日を除く]



年賀状をつくろう。

筆ぐるめ2005

取り込んだ画像や収録されているイラスト、挨拶文を選んでいくだけでOKです。



筆まめVer.14 ページック

大きくて見やすいボタン表示により、年賀状を簡単操作でつくることができます。

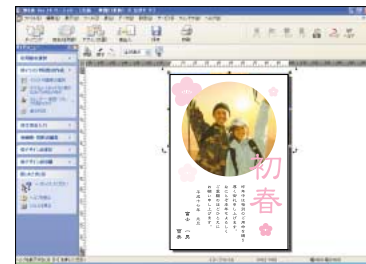

筆王 平成17年版

写真やイラストなどを使って手軽に年賀状づくり。住所録管理も簡単です。

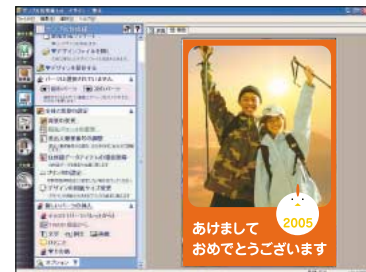

スライドショーをつくろう。

「Medi@Show」を使って、デジタルカメラで撮影した写真に切り替わり効果やBGM、タイトル文字を加えれば、本格的なスライドショーを撮影したその場で楽しむことができます。つくったスライドショーは、「RecordNow!」でDVDに保存して、友達にプレゼントすることもできます。



「Medi@Show」でスライドショー作成。



デジタルカメラで撮影した写真をスライドショーに



お気に入りの曲をBGMに



オリジナルDVD作成

簡単接続ですぐに印刷できる。

ピプロなら、USBケーブルでプリンタと接続するだけでポストカードも、すぐにプリントできます。²



プリンタ/エプソン「PX-V500」

*D 写真のプリンタはエプソンのPX-V500(別売)です。お問い合わせ:カラリオインフォメーションナビダイヤル0570-00-4116[月-金/9:00-20:00、土/10:00-17:00、祝日およびエプソン販売指定の休日を除く]

撮ったその場で印刷できる。

撮影したら、まずはピプロに取り込んで色や明るさを補正。あとは、USBケーブルでコンパクト・ノートプリンタと接続すれば、撮影したその場でプリントできます。²



*C コンパクト・ノートプリンタ キヤノン「PIXUS 80i」

携帯電話の待ち受け画面にできる。

「MediaStage SE」を使えば、パソコンに取り込んだ画像を携帯電話に転送できるので、お気に入りの画像を携帯電話の待ち受け画面にできます。



CD、DVDに保存して、友達に見せる。

大切なデジタルフォトは、「RecordNow!」でCDやDVDに保存しましょう。「@映像館」を使うと、CDラベルも印刷可能です。



失敗したと思った写真もあざやか補正でよみがえる。



手ぶれしてしまった写真も



ピントを合わせます。



暗いところで撮った見えない背景も



はっきり見えるように補正します。

「@映像館」や「@フォトタッチ」なら、画像を取り込む際に、光源推定や明るさ解析などの画像処理技術を利用して、写真に合わせた最適な補正を行う「あざやか補正」機能を搭載。撮り損なった写真も美しく残すことができます。

この画像補正は、FUJIFILMによる先進のデジタル画像処理技術Image Intelligence™を利用してしています。
*画像の種類やファイルの形式によっては、画像補正機能が利用できない場合があります。
*効果をわかりやすくしたイメージ(写真)です。



インターネットを利用すれば、もっと楽しくもっと便利に。

▶インターネットで写真を注文する。

インターネットで写真の現像を注文すると、自宅やお近くの写真店、コンビニで受けとれるサービスです。

▶インターネットハガキで写真を送る。

AzbyClubの提供する「インターネットハガキ」では、写真を使ったWebメールが簡単操作で送れます。データはWeb上に置くので、タイムリーな連絡にはぴったりです。

▶ブリーフケースで友人だけに写真を見せる。

AzbyClubの提供する「ブリーフケース」では、写真データなどを保存して公開できます。パスワードが設定できるので、教えた人だけに見せることができます。

「@メニュー」でも使い方を紹介。

「@メニュー」の「かんたんガイド」機能では、オリジナル・ポストカードを作成するまでの一連の使い方を音声で分かりやすく紹介します。詳しくはP.33へ

ビプロで音楽を楽しもう。



「この曲、いいかも。」

写真のパソコンはFMV-BIBLO NX90J/Tです。

コピーコントロールCDについて

コピーコントロールCDについては、現状の音楽CDの規格に準拠していない特殊なディスクのため、本パソコンでの再生および動作保証はできません。コピーコントロールCDのご使用中に不具合が生じた場合は、各コピーコントロールCDの発売元にお問い合わせください。

「BeatJam for FUJITSU」で音楽を思いのままに。



BeatJam for FUJITSU

MDに録音する。(NX、NH、LOOX Tシリーズ)

光デジタルオーディオ出力端子にMDレコーダをつなげば、「BeatJam for FUJITSU」で編集した音楽データを録音することができます。³



Net MDで聴く。

取り込んだ音楽データはUSB接続でNet MDに転送できます。好きな曲はとにかくパソコンに保存。あとはおでかけ前に持っていきたい曲を選ぶだけでOK。⁴



Net MDウォークマン ソニー「MZ-N920」*A

音楽CDから取り込む。

好きな音楽CDから簡単に曲を取り込めます。また、レコードやカセットテープなどのアナログ音源も取り込み可能です。¹



ジャンル分けや曲順など自由に編集する。

取り込んだ曲は簡単に編集可能。聴きたい順にクリックしていきただけで思い通りのプレイリストを作ることができます。



オリジナルCDをつくる。

録音したいデータを選ぶだけでOK。オリジナルCDを簡単に作成することができます。²



「@メニュー」でも使い方を紹介。

「@メニュー」の「かんたんガイド」機能では、オリジナル音楽CDを作成するまでの一連の使い方を音声で分かりやすく紹介します。詳しくはP.33へ

*A ソニーお客様相談センター ナビダイヤル0570-00-3311(全国どこからでも市内通話料金でご利用いただけます)携帯電話、PHSでのご利用は、03-5448-3311まで[月-金9:00-20:00 土・日・祝日9:00-17:00]

*画面はハメコミ合成です。*機種により、搭載ソフトが一部異なります。P.39-40の「ソフトウェア一覧」をご確認ください。*音楽データの録音・複製(データ形式の変換を含む)などは、お客様個人またはご家族で楽しむ目的でのみご利用ください。1 マイク端子からモノラルでの録音になります。2 CDに録音できるのは、MP3形式、WAVE形式、WMA形式です。3 MDレコーダ、光デジタルオーディオケーブルなどは別売となります。ご購入の際は、接続の可否、追加オプションの有無をご確認ください。なお、動作確認済みの機種については、「AzbyClub」(http://azby.fworld.net/support/)に掲載しておりますので、ご購入の際は事前にご確認ください。4 別途 Net MD用USBドライバのセットアップが必要です。

モバイルをはじめよう。



「ちっちゃいから、どこへでも持ち出せるの。」

写真のパソコンはFMV-BIBLO LOOX T70Jです。

知りたい情報、行きたい場所をすぐに検索できる。

人気の地図ソフト「プロアトラスW3 for FUJITSU」を搭載。地下鉄の出口まで確認できる情報量に加え、グルメ情報、駐車場情報など今すぐ知りたい情報を簡単に調べることができます。

▶ おいしいお店、駐車場を調べる。

インターネットのNo.1グルメ情報「ぐるなび(株式会社ぐるなび)や全国ネットのコイン駐車場「タイムズ」のポイント情報を検索できるので、行きたいお店だけでなく、お店の近くの駐車場も合わせて調べられます。

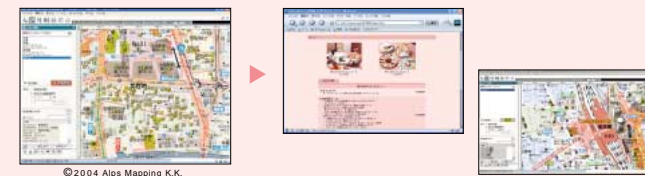

©2004 Alps Mapping K.K. 行きたいお店のジャンルを選びます。 お店の詳細を表示。さらに近くの駐車場も簡単検索。

▶ 目的地までの交通情報を調べる。

現在地から目的地までの道のりと鉄道経路を検索。乗り換え案内や運賃だけでなく、徒歩を含めたドアtoドアの所要時間を調べられます。

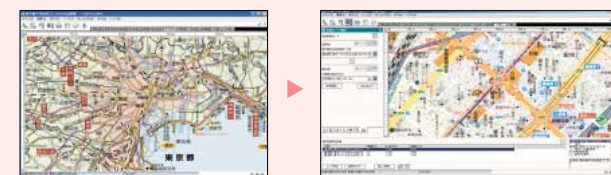

「鉄道ルート検索」を選択します。 到着駅までの最短経路、所要時間、運賃などを表示します。

*B 写真のヘッドホンはオーディオテクニカ製のATH-EM9D(別売)です。本製品に関するお問い合わせ:(株)オーディオテクニカ 相談窓口 TEL 042-739-9161(平日9:00-12:00、13:00-17:30) e-mail:support@audio-technica.co.jp ホームページ:http://www.audio-technica.co.jp/

*画面はハメコミ合成です。*機種により、搭載ソフトが一部異なります。詳しくは、P.39-40の「ソフトウェア一覧」をご確認ください。1 AirH™をご利用になるには、DDIポケット株式会社との回線契約が必要です。2 DDIポケットのサービスエリアに限られます。また、電波を利用したサービスですので、サービスエリア内でも電波の状況によってはご利用いただけない場合があります。3 「ホットスポット」などでご利用の際は、事前にサービスのお申し込みや設定が必要となります。また、通信環境やワイヤレスLANの規格により、通信できない場合があります。ご利用になる前にあらかじめご確認ください。4 MG、LOOX Tシリーズのみ。

富士通がおすすめする Microsoft® Windows® XP

外出先でいつでもインターネットが楽しめる。

高速ワイヤレスインターネットが全国エリア、定額料金で楽しめるAirH™(別売)を使えば、モバイルの利用シーンがさらにひろがります。^{1,2}また、ワイヤレスLAN機能搭載のビプロなら、カフェやホテル、空港など、ワイヤレスLANアクセスポイントが設置されている場所から、ケーブルを使わずスマートにブロードバンドへアクセスできます。³

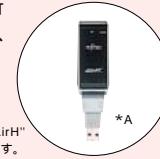

*A 写真はDDIポケット株式会社のAirH™(エアエッジ)AH-F401Uです。

ネットワーク設定を自動で切り替える。

接続環境を認識し、ネットワーク設定を自動で切り替える「Plugfree NETWORK」を搭載。移動のたびに設定しなおす必要がなく、自宅やオフィス、外出先などの利用シーンにあわせて、インターネットやローカルネットワークにアクセスできます。

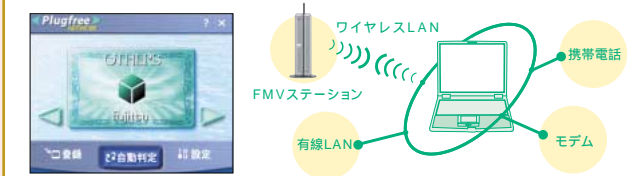

外出先でDVDを楽しめる。



軽量&コンパクトのLOOX Tなら、外出先で手軽にDVDを楽しめます。新幹線やカフェなど、どこでもモニタターに早変わり。また、ドルビーヘッドホン機能⁴にも対応しているため、ヘッドホンをつなげば、映画館のようなサウンドを再生できます。



「待ち時間も楽しくなるね。」

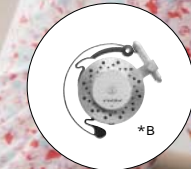

写真のパソコンはFMV-BIBLO LOOX T50Jです。

家中で手軽に映像・音楽を楽しもう。

富士通がおすすめするMicrosoft® Windows® XP

「家中、好きな曲を持ち出せるのよね。」

「MyMedia」なら、ピプロに集めた楽しみをみんなで共有できる。

ピプロに集めた、録画したテレビ番組、デジタルカメラの写真、音楽データなどのAVコンテンツを手軽に再生できる「MyMedia」。リモコン¹操作に対応した大きくシンプルな見やすい画面により、パソコンから離れて家電感覚のくつろいだスタイルで家中のパソコンに保存してある映像や音楽を楽しめます。

マウスやキーボードでも操作が簡単。

マウスやキーボードでも操作が可能のため、パソコンから離れたときにはリモコン¹、近くの場合はマウス/キーボードと使い分けすることができます。

選べる3つの画面デザイン。

お好みに合わせて画面のデザインを選べます。



<スタンダード>

<スケッチブック>

<モノトーン>

写真のパソコンはFMV-BIBLO LOOX T70J(左)、FMV-DESKPOWER T90J(右)です。

自分のピプロで 音楽、写真、ビデオ、テレビ、DVDが自在に楽しめる。

「MyMedia」は、シンプルでわかりやすいメニュー画面からメディア、コンテンツを選んでいくだけの簡単操作。リモコン¹だけでスムーズに再生できる、新しいパソコンの使い方ははじまります。

MyMedia



- ミュージック** アーティスト名やアルバム名から選択・再生できます。²
- フォト** 選択した静止画データを表示。多様な効果を使ったスライドショーも楽しめます。
- ビデオ** 映像や録画したテレビ番組を再生します。電子番組表「G-GUIDE³」を使って録画したテレビ番組なら、番組名を表示できます。
- テレビ** 「TVfunSTUDIO」³を起動させ、テレビを見られます。
- DVD** 「WinDVDTM」を起動させ、DVDソフトを再生します。



家中のパソコンで ネットワーク対応で、家中のコンテンツが思いのまま。

「MyMedia」は、自分のパソコンだけでなく、家中のパソコンに保存してある映像、音楽、写真も楽しめます。⁴たとえば、自分の部屋のピプロで、リビングのパソコンに録画したテレビ番組を見たり、ほかのパソコンに取り込んだ曲を再生したり、家中のパソコンのAVコンテンツを共有できます。

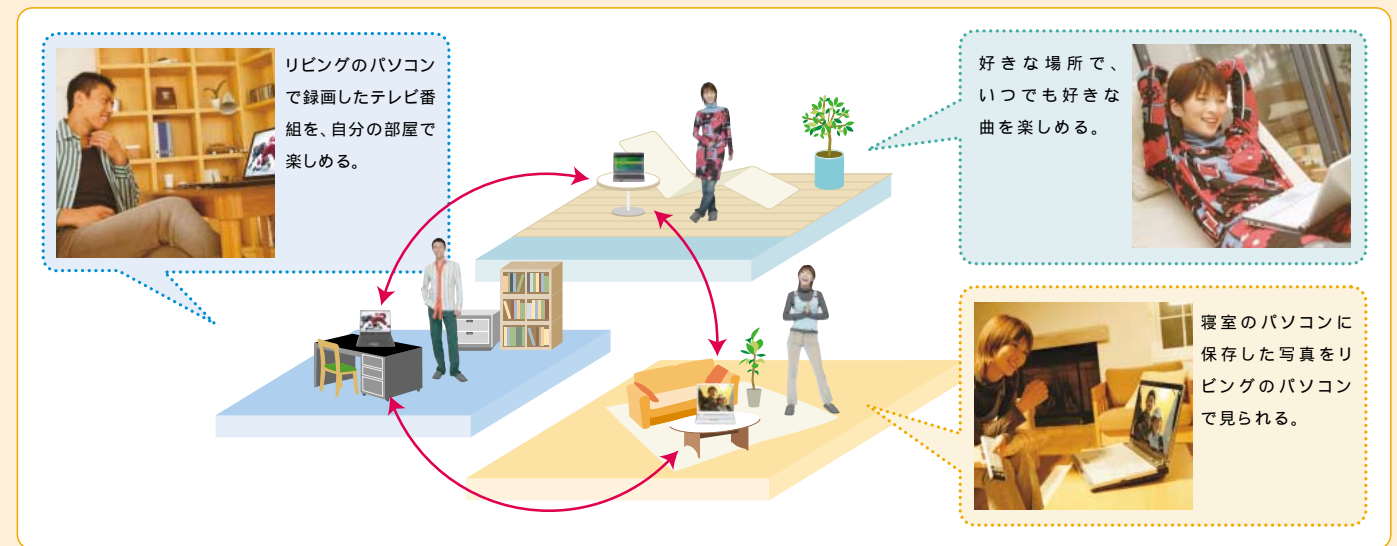

「@メニュー」でも使い方を紹介。

「@メニュー」の「かんたんガイド」を見れば、「MyMedia」の使い方を音声で分かりやすく紹介します。

詳しくはP.33へ

*画面はハメコミ合成です。*機種により、機能が異なります。詳しくは、P.41～43の「ハードウェア仕様一覧」をご確認ください。*音楽や画像などの著作物は著作権法で保護されています。音楽の録音・複製(データ形式の変換を含む)や画像の複製(データ形式の変換を含む)などは、お客様個人またはご家庭内で楽しむ目的でのみ行うことができます。音楽や画像をネットワーク上で配信するなど、上記の目的を超える場合は、著作権者の許諾が必要です。*音楽、映像、静止画データは、データ形式やファイルによっては再生できない場合があります。*テレビをご覧いただくためには、外部アンテナをケーブル(別売)でつなぐ必要があります。 1 NX90J/T, NX70J/T, NB90J/TS, NB90J/T, NB55J/Tに標準添付。 2 「BeatJam for FUJITSU」でアーティスト名などをファイルに記録している場合に限ります。 3 NX90J/T, NX70J/T, NB90J/TS,

NB90J/T, NB55J/Tのみ。 4 「MyMedia」のネットワーク機能をご使用になる場合は、全てのパソコンに「MyMedia」をインストールする必要があります。また、「MyMedia」は下記の条件を満たしているFMV-DESKPOWER/BIBLOシリーズで動作可能です。[OS:WindowsXP Home SP1以降、WindowsXP Professional SP1以降(Windows Media® Player 9, Microsoft DirectX® 9.0以上、InterVideo WinDVD4以上)、CPU:インテル® Celeron® 900MHz以上の性能を持つプロセッサを推奨、メモリ:256MB以上を推奨、解像度:1024x768(32ビット)以上を推奨、ネットワーク機能:有線LANもしくはワイヤレスLAN装備]ただし、左記の条件を満たしていても、正常に動作しない場合があります。また、プレインストールされているリモコン添付のパソコン以外では、リモコンの使用はできません。

楽しみをつなげよう。(ホームネットワーク)

携帯電話で外出先から簡単にホームページが公開できる。

(NB90J/TS, FMVST-101)

▶ 携帯電話で手軽にホームページ作成。

携帯電話から自宅にメール送信するだけで、ホームページを作成・更新できます。文章とともに画像を添付すれば一緒に公開されるため、携帯電話で撮った写真を外出先からホームページに掲載できます。

携帯電話で撮りためた写真を簡単にアルバム管理できる。

(NB90J/TS, FMVST-101)

▶ 写真を簡単にアルバム化できる。

携帯電話で撮影した写真データを、メール送信すると自分だけのフォトアルバムが作成できます。撮影することにメール送信してアルバム化すれば、携帯電話のメモリー容量を気にせず、どんどん撮影することができます。

▶ 外出先からも見られる。

アルバム化した写真は外出先からも見ることができるので、待ち合わせなど、ちょっとした時間を楽しむことができます。



「この花、ホームページにのせちゃおう。」

写真の携帯電話はNTTドコモのF900IT(別売)です。

携帯電話でホームページ公開(ホームページかんたん作成機能)/アルバム管理(アルバム機能)

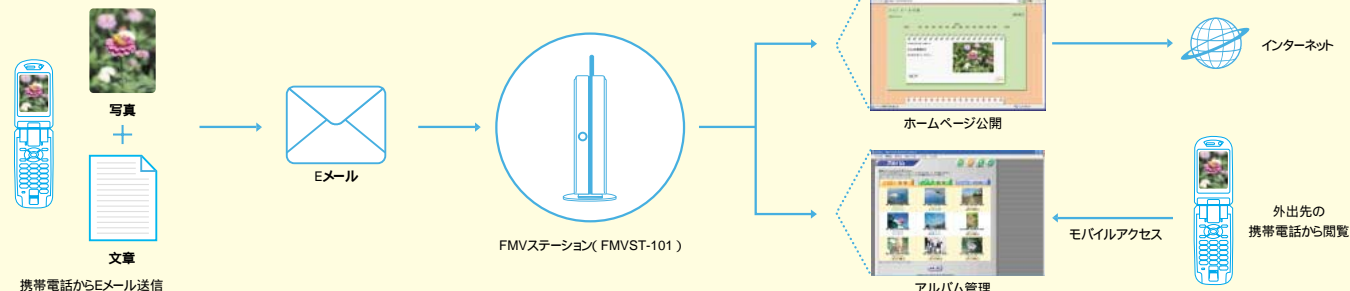

つくったホームページは、すぐ公開しよう。(NB90J/TS, FMVST-101)

▶ 大容量ハードディスクで、どんどん公開。

プロバイダーのホームページ開設サービスでは、公開できるデータ容量が少なすぎて物足りないという不満を解消するため、FMVステーションでは大容量200GBハードディスク搭載。容量を気にせず、どんどん公開できます。

▶ ホームページの公開も簡単操作でOK。

ホームページのアップロード方法も簡単。作成したHTMLなどのデータを特定のフォルダにドラッグ&ドロップするだけでOKです。また、CGIを使ったこだわりのホームページが公開できます。¹

▶ 無料でホームページを公開できる。

ホームページ公開も自分のサーバにアップロードするので、特別な費用はかかりません。

自宅からこだわりのホームページをどんどん公開(ダイレクトアップロード機能)

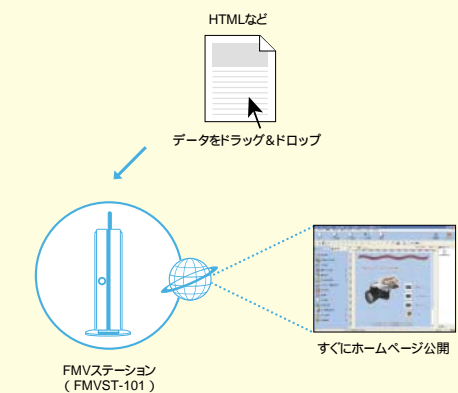

*A 写真のプリンタはエプソンのPX-V500(別売)です。お問い合わせ:カラリオインフォメーションナビダイヤル0570-00-4116 [月-金/9:00-20:00、土/10:00-17:00、祝日およびエプソン販売指定の休日を除く]
*B 写真のDVDレコーダーはパナソニック「DMR-E500H」(別売)です。お問い合わせ:ナショナル/パナソニックお客様相談センター フリーダイヤル0120-878-365 [9:00-20:00] http://panasonic.jp/

富士通がおすすめするMicrosoft® Windows® XP

外出先からテレビの予約録画など、自宅のパソコンを操作できる。

(NB90J/TS, FMVST-101)

▶ 自宅のパソコンをリモート操作。²

自宅のパソコンからデータを取り出したいときなど、自宅のパソコンを外出先から操作することができます。操作もアカウントとパスワードを入力するだけで、ログイン画面まで全自動で起動するから簡単です。

▶ 外出先からテレビ番組を予約録画できる。

テレビ・チューナー搭載のピプロとFMVステーションをつなげば、携帯電話を利用してテレビ番組の録画予約ができます。操作も簡単、外出先から録画したい番組の情報を入力するだけでOK。設定した時間になると、自動的に録画を開始します。

▶ 自宅のパソコンに届いたメールを外出先からチェック。

自宅のパソコンに届いたメールを外出先からチェックできるので、重要な連絡など見逃す心配もありません。

自宅のパソコンをリモート操作
(リモートデスクトップ機能)

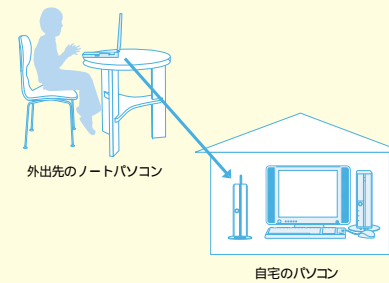

ブロードバンド回線、プリンタ、AVコンテンツを共有できる。(NB90J/TS, FMVST-101)

▶ 家中好きなところからブロードバンドアクセス。

ワイヤレス対応だから、家中好きな場所でブロードバンドを楽しめます。³ 1回線で複数台からの同時アクセスも可能です。⁴

▶ プリンタ1台あればOK。

ホームネットワーク内にUSB接続のプリンタが1台あれば、24時間いつでも、ネットワーク内のどのパソコンからでも印刷できます。



エプソン「PX-V500」

▶ 保存したAVコンテンツを共有できる。

保存した映像データや音楽データなどAVコンテンツは、ネットワークでつながったどのパソコンからでも再生できます。

▶ 取り込んだ曲を家中で楽しめる。

FMVステーションに好きな曲を取り込めば、家中のパソコンで聴くことができます。AUDIO NETWORK RECEIVERを利用すると、リモコンでオーディオシステムから再生可能です。



写真のパソコンはFMV-DESKPOWER CE70J7です。

パソコンでテレビ電話を楽しめる。

▶ かんたんテレビ電話「Eyeballパティオ」。

@niftyのブロードバンド・コンテンツ <http://www.nifty.com/eyeball/>

みんなの顔を見ながら会話できる「Eyeballパティオ」。遠く離れた家族や友達とも、通話料金を気にせずにテレビ電話のように会話を楽しめます。⁵⁻¹¹ 初回登録月は無料ですので、気軽にお試しください。

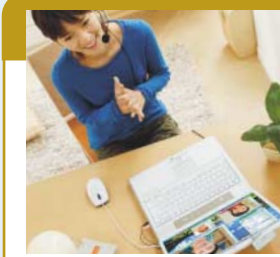
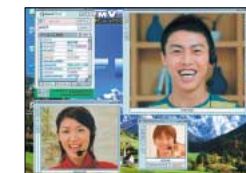

写真のパソコンはFMV-BIBLO NB50Jです。

他にも便利な機能がいっぱい。

セキュリティ機能

外部からの不正アクセスを防ぐ、ファイアウォール機能を備えているので、安心してネットワークを楽しめます。

カレンダー機能

家族のスケジュールをカレンダー形式にして管理・共有することが可能です。

かんたんセットアップ

添付の「かんたんセットアップ」を使えば、専門的な知識がなくてもネットワークをつなぐことができます。

伝言板

家族にメモを残したり、簡単なメッセージを伝えることができます。

つながる

DVDレコーダー「DIGA」のデータをパソコンで再生できる。

映像管理ソフト「MediaStage」を使えば、パナソニックのDVDレコーダー「DIGA」(DMR-E500Hのみ)のハードディスクに録画したテレビ番組をネットワーク経由させ、ピプロで再生することができます。¹²⁻¹⁵



*B



ネットワーク経由



リビング

6 使用の回線状況によって送受信できる画像コマ数が変動します。 7 インターネットを利用できる環境が必要です。また、インターネットサービスプロバイダーの接続料やアクセスポイントまでの電話料金はお客様のご負担になります。 8 相手側にも「Eyeballパティオ」が必要です。 9 ご利用の接続形態/通信形態/ケーブルの質/地域によりご利用にできない場合があります。 10 通信業者、プロバイダーなどの環境によってはご利用にできない場合があります。事前に通信業者やプロバイダーにご確認ください。 11 @niftyが提供する会員用のサービスです。(有料) 12 ご購入時は対応していませんので、ご利用の際は、「MediaStage Premium Edition」(有料)を別途インストールしてください。(2004年10月下旬提供予定)提供時期など詳細についてはURLをご覧ください。(http://panasonic.jp/support/software/mediastage/) 13 「DMR-E500H」に録画した動画データのパソコンへのストリーミング配信のみ可能です。著作権保護された映像データの再生はできません。 14 動画再生品質を確保するため、有線LANでの接続を推奨します。 15 「DMR-E500H」を使用中には、本機能はご利用になれません。

With Us, You Can.

@niftyは一人ひとりの「したいこと」を応援するパートナーでありたい。

富士通が推奨するアット・ニフティではじめよう! インターネット!



FMVをお買い上げの方だけのオトクな特典!

光ファイバー / ADSL 初期費用 **0円**¹ + @nifty 月額料金が最大 **5ヵ月間 0円!**

対象コースの@nifty月額料金

光ファイバー	Bフレッツコース ^{2,3}	月々1,974円(税抜1,880円)
	Bフレッツスペシャルコース(マンション) ^{2,4}	月々1,313円(税抜1,250円)
	TEPCOひかりコース(ホームタイプ) ⁵	月々5,985円(税抜5,700円)
	TEPCOひかりコース(マンションタイプ) ⁶	月々3,885円(税抜3,700円)
ADSL	ADSLニュースタンダードコース ⁷	月々3,024円(税抜2,880円)
	ADSLライトコース ⁷	月々2,100円(税抜2,000円)
	フレッツ・ADSLスペシャルコース ^{2,4}	月々1,313円(税抜1,250円)
	フレッツ・ADSLコース ^{2,3}	月々1,974円(税抜1,880円)

5ヵ月間 **0円!**

*コース名称や料金は2004年9月1日現在のものです。

総額費用などの最新情報は<http://www.nifty.com/setsuzoku/>でご確認ください。

対象者 FMV2004年冬モデル購入者で、2005年3月31日までに光ファイバー/ADSLに新規加入をし、2006年3月31日までに開通した方。すでに@nifty会員の方も対象です。

1 フレッツ・ADSLコースは対象外となります。 2 上記料金とは別に、NTT東日本/西日本から、フレッツシリーズ月額利用料、工事費等が加算されます。 3 @niftyアクセスポイントを使った国内ダイヤルアップ接続が無料でご利用いただけます。(アクセスポイントまでの電話料金は別途かかります。) 4 @niftyアクセスポイントを使った国内ダイヤルアップ接続をご利用の場合は、別途料金(5.3円/分 税抜5円/分)がかかります。 5 別途、回線終端装置使用料等がかかります。 6 別途、VDSLモデムレンタル料等がかかります。 7 別途、NTT回線使用料、NTT工事費等がかかります。モデムレンタルの場合は、さらにモデムレンタル料がかかります。

ダイヤルアップだってオトク!
無制限コース

@nifty
月額料金が
最大

2ヵ月間 0円!

対象者 FMV2004年冬モデル購入者で、2005年3月31日までにアット・ニフティに新規申し込みをした方。

さらに

ブロードバンドも! ダイヤルアップも!
アット・ニフティ使用权 **1,000円分**プレゼント!

* 特典の対象となるコースに、新たに1,000円の使用権をプレゼントいたします。

* アット・ニフティ使用权は、アット・ニフティの有料サービス(一部を除く)や、基本料金、超過接続料金にご利用いただけます。また、有料サービス利用の有無に関わらず、毎月のアット・ニフティ請求額より自動的に相殺されます。

詳細については <http://www.nifty.com/azby/fmworld/> をご覧ください。

お問い合わせ先 @niftyブロードバンド導入ご相談窓口 受付時間:毎日9:00~21:00 **0120-816-042** / (携帯電話・PHS・海外の場合) 03-5753-2374

*記載されている内容は2004年9月1日現在のものです、予告なく変更することがあります。