

# FMV

DESKPOWER

FUJITSU

THE POSSIBILITIES ARE INFINITE



## FMVでホーム・エンターテインメント。



Tシリーズ



LXシリーズ



Hシリーズ



CEシリーズ



おかげさまで10周年。これからもPCの未来を創ります。

2004年 冬モデル

2004.9

# 見る、録る、残すの楽しみ、アップグレード。

FMVの見る、録る、残すがアップグレード、ますます楽しくなりました。

リモコン操作だけですぐにテレビを見られたり、

録画予約ができたりと、もう、AV機器のような手軽さです。

もっと快適なPCライフへ。NEW FMV-DESKPOWERデビュー。

NEW FMV-DESKPOWER Hシリーズ

## 見る

### ■ インスタントテレビ機能：

リモコン操作だけですぐにテレビを楽しめます。

### ■ プログレッシブ表示：

ギザギザを抑え、なめらかな画面表示を実現します。

### ■ MyMedia：

パソコンに保存した映像をリモコンで選択して簡単に再生できます。



## 録る

### ■ 電子番組表：

見たい番組をリモコンで選ぶだけで簡単に録画予約できます。

### ■ 巻き戻し録画：

最大6時間前まで戻ってテレビ番組を録画できます。

### ■ 録画予約：

録画予約しておけば、電源オフからパソコンを起動して録画を開始します。



## 残す

### ■ DVD-RAMへ直接書き込み：

テレビ番組を直接、DVD-RAMに書き込みできます。

### ■ DVD-R(RW)へ高速書き込み：

DVD作成時間を短縮できます。





# ホームネットワークは、次のステージへ。 FMVなら、未来とつながる。

ネットワークもやっぱりFMV。新登場のFMVステーションを利用すると、  
家中のパソコンをネットワークでつなぐことができます。

さらに、パナソニックのDVD-RAMレコーダー「DIGA」<sup>ディーガ</sup>とも連携可能。<sup>※</sup>  
「DIGA」<sup>ディーガ</sup>に録りためた映像を別の部屋のFMVで再生できます。

パソコン同士から、家電とのネットワークへ。

FMVから、新しい楽しみがはじまっています。

富士通がおすすめする  
Microsoft® Windows® XP

ホームページでもご覧になれます。  
[www.fmwORLD.net/fmv/](http://www.fmwORLD.net/fmv/)

## CONTENTS

### ▶ シリーズ紹介

**T SERIES**  大画面22型ワイド液晶で  
思いのままにテレビを楽しむ。  
..... **P.05～06**

**LX SERIES**  見やすい17型液晶で  
手軽にテレビ&PC。  
..... **P.07～08**

**H SERIES**  **新シリーズ**  
ハイパフォーマンスを誇る  
横置きの新スタイルPC。  
..... **P.09～10**

**CE SERIES**  使いやすさにこだわった  
シンプルPC。  
..... **P.11～12**

▶ ディスプレイ ..... **P.13～14**  
▶ エコロジー ..... **P.15**  
▶ デスクパワー スタイルブック ..... **P.16～31**  
▶ ホームネットワーク (注意事項) ..... **P.32**

### ▶ 簡単・安心

FMVなら、簡単 (ハード&ソフトウェア) ..... **P.33～34**  
FMVなら、安心 (ソフトウェア) ..... **P.35～36**  
FMVなら、安心 (サポート&サービス) ..... **P.37～38**

▶ ソフトウェア ..... **P.39～42**  
▶ 仕様一覧表 ..... **P.43～44**  
▶ ラインナップ ..... **P.45～46**

**PCリサイクル**  本カタログ記載のパソコン全機種には「PCリサイクル  
マーク」が付いています。このマークが付いた使用済み  
当社製パソコンは、当社受付専用窓口にて新たな料金  
負担なく回収・再資源化いたします。

※写真はハメコミ合成です。\*写真のパソコンはFMV-DESKPOWER LX70Jです。\*写真の  
DVD-RAMレコーダーはパナソニック「DMR-E500H」(別売)です。お問い合わせ:ナショナル/  
パナソニックお客様相談センター フリーダイヤル0120-878-365 (9:00～22:00)  
<http://panasonic.jp> \*写真のプラズマディスプレイは富士通セナル「P42HHA30JS」  
(別売)です。\*写真の携帯電話はNTTドコモ「F900i」(別売)です。\*写真のノート  
パソコンはFMV-BIBLO NB90J/T (別売)です。\*写真のプリンタはエプソンの「PX-  
V500」(別売)です。\*写真のAUDIO NETWORK RECEIVERはオンキヨー「NC-500X」  
(別売)、スピーカーシステムは「D-057MP2」(別売)です。

※対応のDVD-RAMレコーダーはパナソニックの「DMR-E500H」のみです。ご購入時  
は対応していませんのでご利用の際は、FMVに「MediaStage DIGA 対応版」(有料)を  
別途インストールしてください。(2004年10月下旬提供予定) 提供時期など詳細について  
は、次のURLをご覧ください。( <http://panasonic.jp/support/software/mediastage> )  
「DMR-E500H」に録画した動画データのパソコンへのストリーミング配信のみ可能です。  
著作権保護のかかった映像データの再生はできません。動画の再生品質を確保する  
ため、有線LANでの接続を推奨します。「DMR-E500H」を使用中には、本機能はご利用  
になれません。

▶▶▶ さらにこんな使い方も  
携帯電話で撮った写真を、  
外出先からホームページで  
公開。



外出先で撮った写真をEメール送信。



Eメール送信



FMVステーション



すぐに自分のホームページで公開できます。

### 楽しさつながるホームネットワーク

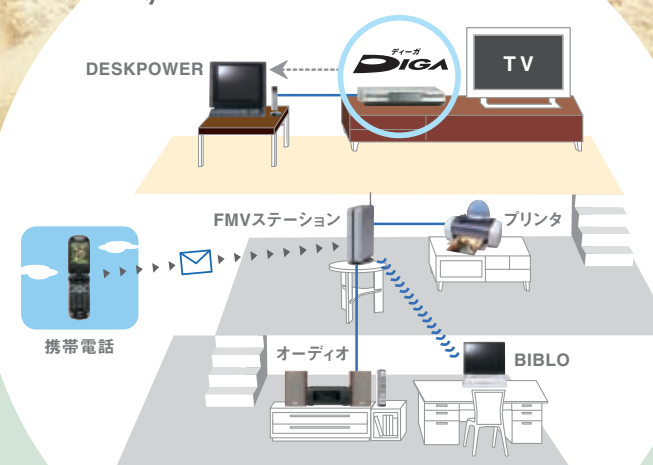

詳しくは **STYLE BOOK P.29～30へ** ▶▶▶



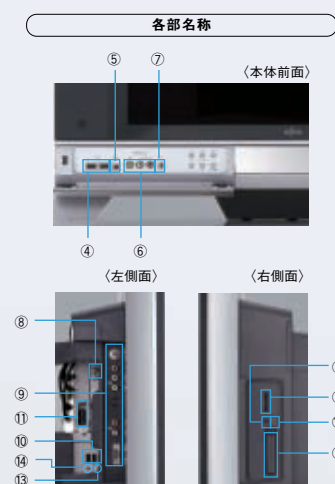

①SDカード/メモリースティック・スロット ②光デジタルオーディオ出力端子 ③PCカードスロット ④USBコネクタ ⑤IEEE1394 (DV) 端子 ⑥テレビ機能 [左からビデオ入力 (コンポジット) 端子、ビデオ音声入力 (左) 端子、ビデオ音声入力 (右) 端子] ⑦ヘッドホン端子 ⑧ブロードバンド・ポート (LAN) ⑨テレビ機能 [上からアンテナ入力 (F型同軸) 端子、ビデオ音声入力 (右) 端子、ビデオ音声入力 (左) 端子、ビデオ入力 (コンポジット) 端子、ビデオ入力 (Sビデオ) 端子、ビデオ音声入力 (右) 端子、ビデオ音声入力 (左) 端子、コンポーネント入力 (D映像) 端子] ⑩USBコネクタ ⑪モデム ⑫マイク端子 ⑬ラインイン端子 ⑭ラインアウト端子

# T SERIES

## テレビ&DVDの楽しみひろげる大画面。 22型ワイド液晶のシアタースタイルPC。

### 高音質&大画面の22型ワイド液晶でテレビを見る。

#### すぐにテレビを楽しめる。ダブル・テレビ・チューナー

ダブル・テレビ・チューナーを搭載することにより、電源オフの状態から、見たいときにすぐにテレビを見られるインスタントテレビ機能を実現。パソコンが液晶テレビに早変わり。



#### D4映像端子をはじめ、豊富なインターフェース。

D4映像端子装備のため、チューナーを接続すれば、地上デジタル/BS/CS放送にも対応。ハイビジョン画質のままテレビを楽しめます。また、IEEE1394端子にデジタルビデオカメラを、ビデオ入力端子にゲーム機※5など、それぞれ接続可能です。※1

#### もっとテレビをきれいに、多彩な高画質化機能。\*効果をわかりやすくしたイメージ(写真)です。

##### 3次元Y/C分離回路

色のにじみを解消するなど、高精細な信号処理を実現。



(対応)



(非対応)

##### ゴーストリダクション回路

映像の2重映りなど、受信時に発生するゴースト障害を低減。



(対応)



(非対応)

#### 劇場のようなサウンド、3Dスピーカーシステム。

サブ・ウーファー搭載の3Dスピーカーシステム採用。左右2個ずつ装備したサテライト・スピーカーと、本体側面のサブ・ウーファーに加えてヤマハ製の高音質デジタルアンプを搭載し、立体的な音のひろがりを実現します。



#### あざやかな大画面22型ワイド液晶。

迫力のある映像を楽しめる大画面液晶に、明るくあざやかで高精細なハイビジョン表示も可能なスーパーファイン液晶採用。テレビをより高画質で楽しめます。

##### 高画質I/P変換処理

画面のギザギザを抑え、なめらかな表示を実現。

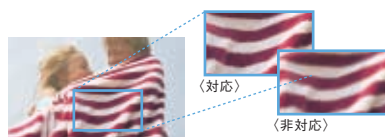

(対応)

(非対応)

##### アクティブ高速応答

動画の残像を抑え、スピード感のある映像もスムーズに表示。



(対応)

(非対応)

### 好きなテレビ番組は、手軽に録画&保存。

- 大容量300GBハードディスク搭載。最長約280時間※2のテレビ番組を録画できます。(T90J、T50Jは250GB、約230時間※2)
- 多彩な高画質化機能により、テレビを美しく録画できる高画質ハードウェア・エンコード。
- DVD+R DL (2層) メディアへの書き込み対応※4のスーパーマルチドライブ。(フロント・ローディング方式)
- 録画したテレビ番組をDVD-R (RW) に高速書き込みができます。※3

#### リモコン操作で録画予約できる。

「G-GUIDE®」を利用すれば、インターネットからダウンロードした番組表をリモコンで操作してだけで録画予約ができます。



G-GUIDE®

#### すぐにDVD-RAMに録画できる。

テレビ番組をハードディスクに保存せずに、直接DVD-RAMへ録画することもできます。DVD-RAMは、繰り返し保存できるためテレビ番組の録画に最適です。



フロント・ローディング方式採用のスーパーマルチドライブ

#### Tシリーズラインナップ

	OS	CPU	メモリ	HDD	ディスプレイ	テレビ	DVDドライブ	ソフト
T90J	Windows® XP Home	HT テクノロジ インテル® Pentium® 4 プロセッサ 3E GHz	512MB	300GB	22型ワイド	高画質ハードウェア・エンコード	スーパーマルチ	Office Personal 2003
T50J	Windows® XP Home	インテル® Celeron® プロセッサ 2.70GHz	256MB	250GB	22型ワイド	高画質ハードウェア・エンコード	スーパーマルチ	—

\*ディスプレイについてはP.13~14をご覧ください。

※画面はハメコミ合成です。\*写真のパソコンはFMV-DESKPOWER T90Jです。機種により機能が異なります。仕様一覧でご確認ください。\*データ形式の変換を含む、音楽データの録音・複製、映像データの編集・複製などは、お客様個人またはご家族で楽しむ目的でのみご利用ください。\*パソコンで保存した各種DVDディスクは、ご使用のDVDプレーヤー、各種DVDディスクや記録状態によっては、再生できない場合があります。\*テレビをご覧いただくためには、外部アンテナをケーブル (別売) でつぐ必要があります。\*1すべての機器との動作を保証するものではありません。\*2ご購入時のCDライブラリの空き容量に節約モードで録画する場合、HDDを他の用途で使用された場合や、標準/高画質モードで録画した場合、録画時間は短くなります。また、連続で録画できる時間は最長6時間です。\*3録画状態やパソコンのご利用環境により、書き込みにかかる時間は異なります。また、保存したDVD-R (RW) ディスクを他のDVDプレーヤーなどで再生するにはファイナライズの時間が必要です。\*4 DVD+R DL (2層) メディアへの書き込みは、出荷時では、データの保存のみ対応しております。映像の保存に対応させるためには、「DVDfunSTUDIO」のアップデート (有料) が必要となります。(2004年11月提供予定) 提供時期など詳細については次のURLをご覧ください。(http://panasonic.jp/support/software/) \*5 ゲーム機はインスタントテレビ機能でご使用ください。





LX  
SERIES

スタイリッシュな黒と白のラインナップ。  
大画面17型液晶でテレビを思いのままに楽しめる。

## 手軽にテレビを楽しめる。

### テレビを美しく録画するハードウェア・エンコード。

テレビ・チューナーにCPU負荷を軽減する、ハードウェアMPEG2リアルタイム・エンコード搭載。より高画質でテレビを録画できます。\*6

### すぐにテレビを楽しめる。ダブル・テレビ・チューナー

ダブル・テレビ・チューナー内蔵のLX70Jには電源オフの状態から、PC本体の「テレビ電源」ボタンやリモコンで、すぐにテレビを見られるインスタントテレビ機能搭載。Windows®を起動させると、テレビ番組を録画しながら、別のテレビ番組を楽しむことができます。また、LX50Jならスタンバイ状態から約15秒で「TVfunSTUDIO」を起動できます。



LX70Jに搭載のインスタントテレビ機能を備えた専用のテレビ・チューナー

品名	テレビを表示させるまでの時間*7	裏番組録画
LX70J (ダブル・テレビ・チューナー)	約2秒	対応
LX50J	約15秒	非対応

### リモコン操作で録画予約できる。

「G-GUIDE®」を利用すれば、インターネットからダウンロードした番組表をリモコンで操作していだけで録画予約ができます。



G-GUIDE®

### さまざまなDVDメディアに対応したスーパーマルチドライブ。

用途に応じて、さまざまなDVDメディアに対応したスーパーマルチドライブ搭載。中でもDVD-R、DVD+Rには最大8倍速で書き込みができるため、すばやいDVD作成が可能です。

### すぐにDVD-RAMに録画できる。

テレビ番組をハードディスクに保存せずに、直接DVD-RAMへ録画することもできます。DVD-RAMは、繰り返し保存できるためテレビ番組の録画に最適です。

### すぐにDVD-R (RW) に書き込める。

ハードディスクに保存したテレビ番組を、DVD-R (RW) に高速書き込み可能。すぐにDVDを作成できます。\*1

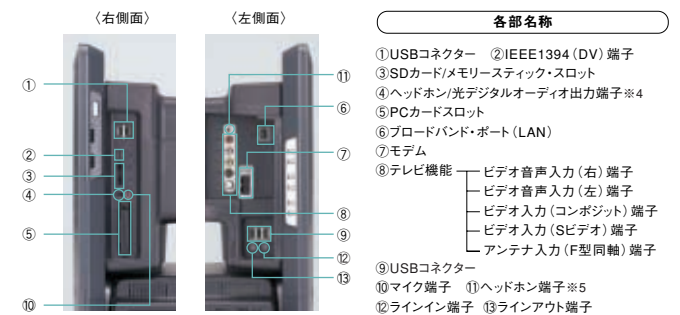

## シンプルでスタイリッシュなボディー。

### 黒と白の2ラインナップ。

パソコン本体と見やすい17型液晶ディスプレイを一体化したスマートなフォルムは、どんな部屋にもよく似合います。高級感あふれる黒と親しみやすい白の2ラインナップをそろえています。

### ワイヤレス・キーボード&マウス。

ボディーカラーに合わせたワイヤレス・キーボード&マウス採用。複雑なケーブル接続が不要です。

## 映像・画像・音楽を自在に楽しめる。

### デジタルカメラとの連携もスムーズ。

SDメモリーカード、メモリスティック (メモリスティックPROを含む) を直接装着可能。\*2 デジタルカメラや携帯電話で撮影した画像や、デジタルビデオカメラの映像をスムーズに取り込めます。



SDメモリーカード メモリスティック メモリスティックPRO

### 迫力サウンドのトランソニック・スピーカー。

臨場感あふれるサウンドを再生するトランソニック・スピーカー搭載。迫力サウンドでDVDやテレビを楽しめます。詳しくはP13～14へ。



トランソニック・スピーカー

### ◎Microsoft®Windows®XP Home搭載。

### ◎USB2.0X5ポート搭載でデジタル機器との同時接続が可能。

### ◎最長約180時間\*3のテレビ録画ができる大容量ハードディスク。

### ◎高性能CPU、HTテクノロジー インテル®Pentium®4 プロセッサ搭載。(LX70J)

### ◎見やすい角度に画面調節が可能。

### ◎安定性と高機能性を備えたPhoenix cME FirstBIOS搭載。

#### LXシリーズラインナップ

	OS	CPU	メモリ	HDD	ディスプレイ	テレビ	DVDドライブ	ソフト
LX70J	Windows®XP Home	HTテクノロジー インテル®Pentium®4プロセッサ 3E GHz	512MB	200GB	17型	ハードウェア・エンコード	スーパーマルチ	Office Personal 2003
LX50J		インテル®Celeron®プロセッサ 2.70GHz	256MB					

\*ディスプレイについてはP.13～14をご覧ください。

\*画面はハメコミ合成です。\*写真のパソコンはFMV-DESKPOWER LX50J (左)、LX70J (右) です。機種により機能が異なります。仕様一覧でご確認ください。\*データ形式の変換を含む、音楽データの録音・複製、映像データの編集・複製などは、お客様個人またはご家族で楽しむ目的のみご利用ください。\*パソコンで保存した各種DVDディスクは、ご使用のDVDプレーヤー、各種DVDディスクや記録状態によっては、再生できない場合があります。\*テレビをご覧いただくためには、外部アンテナをケーブル (別売) でつなぐ必要があります。\*1 録画状態やパソコンのご利用環境により、書き込みにかかる時間は異なります。また、保存したDVD-R (RW) ディスクを他のDVDプレーヤーなどで再生するにはファイナライズの時間が必要です。\*2 著作権保護機能には対応していません。また、SDメモリーカードとメモリスティックの同時使用はできません。miniSD™カードやメモリスティックDuoの場合、別途アダプターが必要となります。\*3 ご購入時のCDドライブの空き容量に節約モードで録画する場合、HDDを他の用途で使用された場合や標準/高画質モードで録画した場合、録画時間は短くなります。また、連続で録画できる時間は最長6時間です。\*4 LX50Jのみ。LX70Jでは光デジタルオーディオ出力端子。\*5 LX70Jのみ。\*6 LX50Jでは、ライブモードで表示される映像は、実際の映像から約1秒遅れます。そのため、ゲーム機を接続する等の使用には適していません。\*7 LX70Jは電源オフから、LX50Jはスタンバイ状態からの時間です。またご利用環境により、かかる時間は異なります。





## 大画面19型液晶&大容量ハードディスクを備えた、横置きの新スタイルPC。

### Hシリーズラインナップ

	OS	CPU	メモリ	HDD	ディスプレイ	テレビ	DVDドライブ	ソフト
H90J9/F	Windows®XP Professional	HTテクノロジーインテル®Pentium®4プロセッサ 550 (3.40GHz)	512MB	400GB	19型	高画質 ハードウェア・ エンコード	スーパー マルチ	Office Personal 2003
H70J9/S	Windows®XP Home	HTテクノロジーインテル®Pentium®4プロセッサ 530 (3GHz)						
H70J9		インテル®Pentium®4 プロセッサ 505 (2.66GHz)		17型 (テレビチューナー搭載)				
H50JV				320GB	17型			
H50J7								

\*H90J9/Fはホームサーバ内蔵。\*H70J9/SはFMVステーション/MediaDriveを標準添付。\*ディスプレイについてはP.13～14をご覧ください。

## 富士通がおすすめする Microsoft® Windows® XP

ホームページでもご覧になれます。 [www.fmworId.net/fmv/](http://www.fmworId.net/fmv/)

### 新しい横置きスタイルで、テレビを思いのままに楽しめる。

#### 省スペース性にすぐれた横置きスタイル。

パソコン本体を横置きにする新スタイルを採用。横置きにし、液晶ディスプレイの下に本体を設置することで、省スペース性を実現しています。もちろん、従来の縦置きも可能です。



#### ハードディスクの大容量化&高速化を実現。

ハードディスクを2台搭載のダブル・ハードディスク方式とすることで、400GBの大容量化を実現、最長約390時間<sup>\*2</sup>のテレビ番組の録画が可能です。(H90J9/F、H70J9/S、H70J9、H50JV、H50J7は320GB、約310時間<sup>\*2</sup>) また、シリアルATA/150転送方式を採用し、読み出し・書き込み速度がアップしています。

#### テレビを美しく録画する高画質ハードウェア・エンコード。

CPU負荷を軽減し、安定した映像を表示するハードウェアMPEG2リアルタイム・エンコーダー搭載。さらに、色のにじみを解消する3次元Y/C分離回路、2重映りを減少させるゴーストリダクション回路により、美しい画質でテレビを楽しめます。



#### すぐにテレビを見る、録る、残す。

- 本体の電源を入れずにリモコンひとつで、すばやくテレビが見られるインスタントテレビ機能。(H50JV) **ダブル・テレビ・チューナー**
- テレビ番組をハードディスクに保存せずに、直接DVD-RAMに録画できます。
- ハードディスクに保存したテレビ番組を、DVD-R (RW) に高速書き込みできます。<sup>\*4</sup>

### 先進のスペックが、ハイパフォーマンスを実現。

#### Microsoft® Windows® XP Professional 搭載。

(H90J9/F、H70J9/S、H70J9、H50JV、H50J7はMicrosoft® Windows® XP Home)

#### 1000BASE-T対応のブロードバンド・ポート (LAN)

PCI Express接続の1000BASE-T対応のブロードバンド・ポート (LAN) を搭載することで、高速なデータ転送を実現します。

#### USB2.0×6ポート搭載でデジタル機器との同時接続が可能。

汎用性が高く、高速データ転送が可能なUSB2.0を6ポート搭載。USBフラッシュメモリーやデジタルカメラなど、さまざまなデジタル機器を同時に接続することができます。

#### HTテクノロジー インテル® Pentium® 4 プロセッサ & デュアルチャネルDDR2。(PC2-4300対応)<sup>\*1</sup>

2次キャッシュメモリーを1MBまで倍増したハイパー・スレディング・テクノロジー採用の、HTテクノロジー インテル® Pentium® 4 プロセッサ搭載。<sup>\*1</sup>複数のソフトウェアを同時に起動させても、スムーズに作業を行なうことができます。さらに、PC2-4300対応の512MBメモリー (256MB×2) を搭載することにより、デュアルチャネルDDR2に対応 (転送速度は最大8.5GB/s)、CPUの高い処理能力をサポートします。

<sup>\*1</sup> HTテクノロジー有効時において、ご使用のソフトウェア/ドライバにより、正常に動作しない場合があります。

- 手軽にホームネットワークで映像や音楽を楽しむ FMVステーション&MediaDriveセットモデル。(H70J9/S)
- AV連携も手軽なSDカード/メモリスティック・スロット。<sup>\*7</sup>
- スムーズな操作感。メンテナンスも手軽な光学式マウス。<sup>\*3</sup>
- テレビ電話が楽しめるヘッドセット&USBカメラ標準添付。(H90J9/F)
- 先進のグラフィック技術「インテル® グラフィックス・メディア アクセラレーター (GMA) 900」搭載。
- 安定性と高機能性を備えたPhoenix cME FirstBIOS搭載。

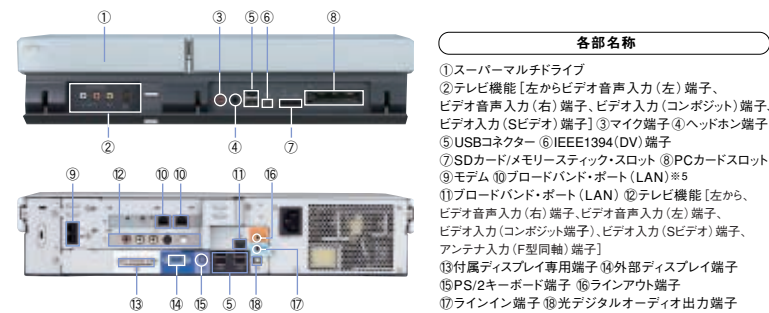

\*画面はハメコみ合成です。\*写真のパソコンはFMV-DESKPOWER H90J9/Fです。機種により機能が異なります。仕様一覧でご確認ください。\*データ形式の変換を含む、音楽データの録音・複製、映像データの編集・複製などは、お客様個人またはご家族で楽しむ目的のみご利用ください。\*パソコンで保存した各種DVDディスクは、ご使用のDVDプレーヤー、各種DVDディスクや記録状態によっては、再生できない場合があります。\*テレビをご覧いただくためには、外部アンテナをケーブル (別売) でつなぐ必要があります。\*密閉型のオーディオトラックなどの通気性が良くない場所での使用をお避けください。\*1 H50JV、H50J7はハイパー・スレディング・テクノロジーに非対応のインテル® Pentium® 4 プロセッサ。\*2 ご購入時のC/Dドライブの空き容量に節約モードで録画する場合、HDDを他の用途で使用された場合やその他のモードで録画した場合、録画時間は短くなります。なお、Cドライブに録画する際には設定が必要になります。出荷状態では「TVfunSTUDIO」での録画可能時間は約半分に表示されます。また、「TVfunSTUDIO」では、連続で録画できる時間は最長6時間です。\*3 操作画面の状態によっては正しく動作しないことがあります。\*4 録画状態やパソコンのご利用環境により、書き込みにかかる時間は異なります。また、保存したDVD-R (RW) ディスクを他のDVDプレーヤーなどで再生するにはファイナライズの時間が必要です。\*5 H90J9/Fのみ。\*6 DVD+R DL (2層) メディアへの書き込みは、出荷時では、データの保存のみ対応しております。映像の保存に対応させるためには、「DVDfunSTUDIO」のアップデート (有料) が必要となります。(2004年11月提供予定) 提供時期など詳細については次のURLをご覧ください。( <http://panasonic.jp/support/software/> ) \*7 著作権保護機能には対応していません。また、SDメモリーカードとメモリスティックの同時使用はできません。miniSD™カードやメモリスティックDuoの場合、別途アダプターが必要となります。



コンパクトボディにパソコンの魅力を凝縮。  
使いやすさを追求したオールラウンドPC。

富士通がおすすめする Microsoft® Windows® XP

ホームページでもご覧になれます。 [www.fmwORLD.net/fmv/](http://www.fmwORLD.net/fmv/)

## 使いやすさを追求したシンプルなスタイル。

### シンプル&コンパクトデザイン。

シルバーホワイトを基調としたシンプルデザイン採用。本体をディスプレイの裏側に設置できたり、キーボードをディスプレイの下にしまえたり、省スペース性にもすぐれています。



### パソコン操作を簡単にするワンタッチボタン。

よく使うソフトを簡単に起動させるワンタッチボタン。インターネット、Eメールソフトから、パソコンのトラブル対処法をガイダンスしてくれる「富士通サービスアシスタント」や、目的からソフトを選んで使える「@メニュー」をすばやく起動。また、音楽CDやDVDの再生/停止などの操作も手軽に行なえます。



さまざまなデジタル機器とつながり、使い方がひろがる。汎用性の高いUSB2.0を5ポート装備。USBフラッシュメモリーやデジタルカメラなど、さまざまなデジタル機器を同時に接続することができます。

### デジタルカメラや携帯電話の写真も取り込める。

SDメモリーカード、メモリスティック（メモリスティックPROを含む）を直接装着できる、SDカード/メモリスティック・スロット装備。<sup>\*1</sup> 画像・映像データをスムーズに取り込めます。また、添付ソフト「@映像館」の“あざやか補正”機能を使えば、写真に合わせた適切な補正を行うことが可能です。<sup>\*5</sup>



この画像補正は、FUJIFILMによる先進のデジタル画像処理技術Image Intelligence™を利用しています。

## そのまま液晶テレビになる、DVDレコーダになる。

### テレビを美しく録画するハードウェア・エンコード。

テレビ・チューナーにCPU負荷を軽減する、ハードウェアMPEG2リアルタイム・エンコード搭載。より高画質でテレビを録画できます。<sup>\*6</sup>

### すぐにDVD-RAMに録画できる。（CE55J7/Cを除く）

テレビ番組をハードディスクに保存せずに、直接DVD-RAMへ録画することもできます。DVD-RAMは、繰り返し保存できるためテレビ番組の録画に最適です。

### すぐにDVD-R(RW)に書き込める。（CE55J7/Cを除く）

ハードディスクに保存したテレビ番組を、DVD-R(RW)に高速書き込みが可能。すぐにDVDを作成できます。<sup>\*2</sup>

### DVD+R DL(2層)メディアへの書き込み対応スーパーマルチドライブ。

あらゆるDVDディスクへの保存が可能。スーパーマルチドライブ搭載。また、DVD+R DL(2層)メディアへの書き込みに対応（CE55J7/Cを除く）しており、約8.5GBの大容量データの保存が可能です。<sup>\*4</sup>



### 家中のパソコンをワイヤレスでつなげる FMVステーションセットモデル（CE50J7/S）



### 快適AV生活をはじめられる Microsoft® Windows® XP Media Center Edition 2005搭載モデル （CE55J7/C）

詳しくは STYLE BOOK P.28へ

- Microsoft® Windows® XP Home搭載。（CE55J7/Cを除く）
- テレビを美しく録画するハードウェア・エンコード。
- 高速、高信頼性のCPU、HTテクノロジーインテル®Pentium®4プロセッサ搭載。（CE70J9、CE70J7）
- 高性能CPU、AMD Athlon™64プロセッサ搭載。（CE55J7/C）
- スムーズで快適な処理を実現するCPU、AMD Athlon™ XPプロセッサ搭載。（CE50J9、CE50J7/S、CE50J7/M、CE50J7、CE50J5）
- 最長約230時間<sup>\*7</sup>のテレビ録画ができる250GBハードディスク。（CE70J9、CE70J7、CE50J9、CE50J7/S、CE50J7/M、CE50J7、CE50J5は200GB、約180時間、CE55J7/Cは200GB、約140時間）<sup>\*7</sup>
- スムーズな操作感。メンテナンスも手軽な光学式マウス。<sup>\*3</sup>
- 大画面でDVDを楽しめるビデオ出力（Sビデオ）端子。
- パソコンのAVデータをリビングの大画面で楽しめる、MediaDriveセットモデル。（CE50J7/M）
- 安定性と高機能性を備えたPhoenix cME FirstBIOS搭載。

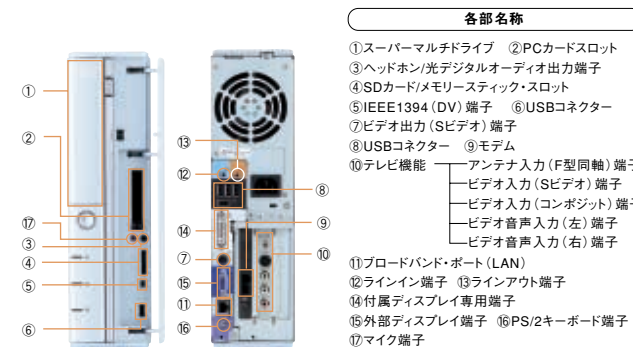

- 各部名称
- ①スーパーマルチドライブ
  - ②PCカードスロット
  - ③ヘッドホン/光デジタルオーディオ出力端子
  - ④SDカード/メモリスティック・スロット
  - ⑤IEEE1394 (DV) 端子
  - ⑥USBコネクタ
  - ⑦ビデオ出力（Sビデオ）端子
  - ⑧USBコネクタ
  - ⑨モデム
  - ⑩テレビ機能
  - ⑪アンテナ入力（F型同軸）端子
  - ⑫ビデオ入力（Sビデオ）端子
  - ⑬ビデオ入力（コンポジット）端子
  - ⑭ビデオ音声入力（左）端子
  - ⑮ビデオ音声入力（右）端子
  - ⑯ブロードバンド・ポート（LAN）
  - ⑰ラインイン端子
  - ⑱ラインアウト端子
  - ⑲付属ディスプレイ専用端子
  - ⑳外部ディスプレイ端子
  - ㉑PS/2キーボード端子
  - ㉒マイク端子

\*画面はハモミ合成です。\*写真のパソコンはFMV-DESKPOWER CE70J7です。機種により機能が異なります。仕様一覧でご確認ください。\*データ形式の変換を含む、音楽データの録音・複製、映像データの編集・複製などは、お客様個人またはご家族で楽しむ目的でのみご利用ください。\*パソコンで保存した各種DVDディスクは、ご使用のDVDプレーヤー、各種DVDディスクや記録状態によっては、再生できない場合があります。\*テレビをご買いただくためには、外部アンテナケーブル（別売）でつなぐ必要があります。\*1 著作権保護機能には対応していません。また、SDメモリーカードとメモリスティックの同時使用はできません。miniSD™カードとメモリスティックDuoの場合、別途アダプターが必要となります。\*2 録画状態やパソコンのご利用環境により、書き込みにかかる時間は異なります。また、保存したDVD-R(RW)ディスクを他のDVDプレーヤーなどで再生するにはファイナライズの時間が必要です。\*3 操作面の状態によっては正しく動作しないことがあります。\*4 DVD+R DL(2層)メディアへの書き込みは、出荷時には、データの保存のみ対応しております。映像の保存に対応させるためには、「DVDfunSTUDIO」のアップデート（有料）が必要となります。（2004年11月提供予定）提供時期など詳細については次のURLをご覧ください。（<http://panasonic.jp/support/software/>）\*5 画像の種類やファイルの形式によっては、画像補正機能が利用できない場合があります。\*6 ライブモードで表示される映像は、実際の映像から約1秒遅れます。そのため、ゲーム機を接続する等の使用には適していません。\*7 ご購入時のCDドライブの空き容量に節約モードまたは、長時間モード（Media Center Editionモデル）で録画する場合、HDDを他の用途で使用された場合やその他のモードで録画した場合、録画時間は短くなります。また、「TVfunSTUDIO」では、連続で録画できる時間は最長6時間です。

### CEシリーズラインナップ

	OS	CPU	メモリ	HDD	ディスプレイ	テレビ	DVDドライブ	ソフト	
CE70J9	Windows® XP Home	HTテクノロジー インテル® Pentium® 4プロセッサ 3.20E GHz		250GB	19型	ハードウェア・エンコード			CE70J9
CE70J7					17型				CE70J7
CE55J7/C	Windows® XP Media Center Edition 2005	AMD Athlon™64 プロセッサ 3000+				高画質ハードウェア・エンコード			CE55J7/C
CE50J9			512MB		19型		スーパーマルチ	Office Personal 2003	CE50J9
CE50J7/S									CE50J7/S
CE50J7/M	Windows® XP Home	AMD Athlon™ XP プロセッサ 3000+		200GB	17型	ハードウェア・エンコード			CE50J7/M
CE50J7									CE50J7
CE50J5			256MB		15型				CE50J5

\*CE50J7/SにはFMVステーションを標準添付。\*CE50J7/MにはMediaDriveを標準添付。\*ディスプレイについてはP.13~14をご覧ください。



### 22WLCD (Tseries)

22型ワイド液晶 (Tシリーズ)

- 解像度: 1280×768ドット
- 3次元Y/C分離機能、ゴーストリダクション機能搭載など
- モデル: T90J、T50J

コレできる 01 02 03 04 05 08 09



### 17LCD (LX70J)

17型液晶 (LX70J)

- 解像度: 1280×1024ドット
- モデル: LX70J

コレできる 01 03 06 07 10

\*1 3次元Y/C分離機能 (クロスカラーキャンセラ) はありません。



### 17LCD (LX50J)

17型液晶 (LX50J)

- 解像度: 1280×1024ドット
- モデル: LX50J

コレできる 03 06 07 10



### 19LCD

19型液晶

- 解像度: 1280×1024ドット
- セットモデル: H90J9/F、H70J9/S、H70J9、CE70J9、CE50J9

コレできる 04 05 06 07 08 11



### 17LCD-TV

テレビ・チューナー搭載17型液晶

- 解像度: 1280×1024ドット
- クロスカラーキャンセラ
- セットモデル: H50JV

コレできる 01 03 04 05 06 07 08



### 17LCD

17型液晶

- 解像度: 1280×1024ドット
- セットモデル: H50J7、CE70J7、CE55J7/C、CE50J7/S、CE50J7/M、CE50J7

コレできる 03 04 05 06 07 08



### 15LCD

15型液晶

- 解像度: 1024×768ドット
- セットモデル: CE50J5

コレできる 03 07 08



#### 01 すばやくテレビを楽しめる、インスタントテレビ機能

ダブル・テレビ・チューナー

パソコン本体の電源を入れずにリモコンひとつで、すばやくテレビを楽しめます。裏番組のチェックから、DVD書き込みなどパソコンに負荷がかかる作業中でも、快適にテレビを視聴可能。さらに、D4/D1映像端子\*1やビデオ入力端子を備え、デジタル放送受信機などを接続することもできます。\*2

\*1 D4端子はTシリーズ、D1端子はテレビ・チューナー搭載17型液晶 (液晶分離型) のみ。  
\*2 すべての機器との動作を保証するものではありません。

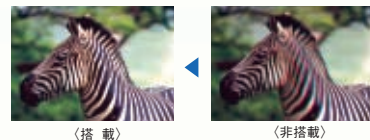

**3次元Y/C分離機能**  
(またはクロスカラーキャンセラ) 搭載。  
色のにじみを解消するなど、高精細な信号処理を実現。

#### 02 2つのテレビ番組を同時に映す、2画面表示機能

本体に内蔵された2つのテレビ・チューナーを同時に使用すると、2つのテレビ番組を表示可能です。



#### 03 映像をさらに美しくする、低反射スーパーファイン液晶

液晶画面にツヤのある処理を施し、輝きのあるあざやかな画面表示を実現するスーパーファイン液晶に、映り込みを防ぐ低反射コーティングをプラス。

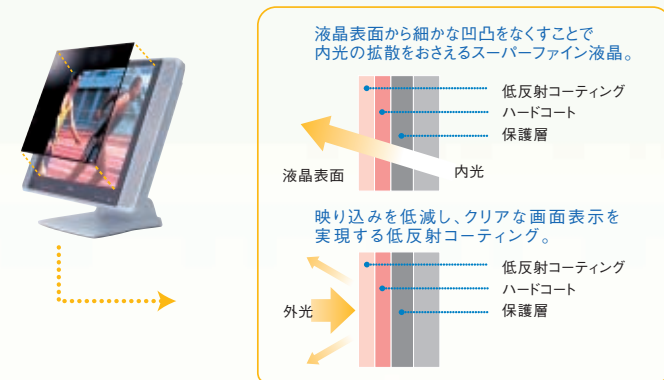

#### ● 画面をきれいに保てる、清掃用クロス標準添付 (Tシリーズ)

気になるほこりや汚れをきれいにできる画面清掃用クロスを標準添付。いつでも美しい映像を楽しめます。

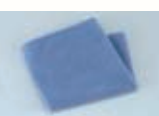

#### 04 最適の明るさで動画を楽しめる、あざやかウィンドウ

あざやかウィンドウが、テレビ、DVDや「MyMedia」使用時の画面を最適な画質・明るさで表示。映像の種類に合わせて動画表示の画質を選択できます。

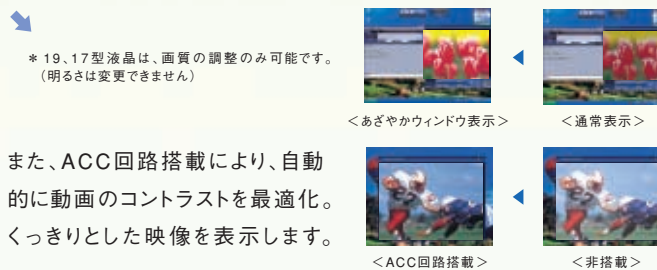

#### 05 就寝中の録画に最適なおやすみディスプレイ機能

おやすみディスプレイ機能を利用すれば、画面は暗いままですら就寝中でも気にせず、テレビ番組を録画できます。

#### 06 表示領域をより大きくする、高解像度表示

高解像度表示SXGA (1280×1024ドット) 対応なら、XGA (1024×768ドット) 表示に比べ約1.7倍の情報量を表示します。

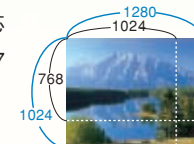

#### 07 角度と高さを自由に調節

2ヵ所の可動部を設けたダブルヒンジ機構を採用。画面の高さと角度を自由に調節できます。

\* LXシリーズは、垂直から15°まで画面角度を調節できます。また、15型液晶は角度のみ調節可能です。



#### 08 キーボードを収納できる、コンパクト設計

ディスプレイの下にキーボードを収めることができるため、机の上をすっきりと使えます。

#### 09 映画館のような立体的な音響を実現、3Dスピーカーシステム

左右2個ずつ搭載した迫力のサテライト・スピーカーと、開口部を本体側面に設けたサブ・ウーファーにより、立体的な音のひろがりや重量感のある音響効果を実現します。



#### 10 迫力サウンドを再生するトランソニック・スピーカー

チタン振動板を使用したトランソニック・スピーカー採用。伸びやかでキレのある高音再生と、迫力のある重低音再生により音楽鑑賞がさらに楽しくなります。



#### 11 高音域再生にも強い、3Dスピーカーシステム

高音域再生専用と中低音域再生専用のサテライト・スピーカーを左右に各2個搭載。また、開口部を本体背面に設けたサブ・ウーファーにより、立体的な音のひろがりや重量感のある音響効果を実現します。





# ECOLOGY

環境と人どちらにもやさしい。それが富士通がお届けするエコ・デザインです。

## ◎環境に配慮したグリーン製品。

### 化学物質の削減。

#### 大豆インキ使用包装箱

DESKPOWERを梱包する段ボール箱やマニュアル（注意書きの紙などを除く）の印刷に環境負荷の少ない大豆インキを使用。

#### クロムフリー銅板

DESKPOWERボディーに、有害な六価クロムを使用しないクロムフリー銅板を採用。



\*写真のパソコンはFMV-DESKPOWER CE70J7です。

### リサイクル性の向上。

#### リサイクル対応型塗料

1999年より、プラスチックと融合するため、剥がさずにリサイクル可能な塗料を採用。（Hシリーズを除く）

#### 再生プラスチック

1999年より、DESKPOWERボディーに再生プラスチックを採用。

#### 再生紙

紙資源節約のため、梱包材やマニュアルに再生紙を採用。

### 「グリーン購入法」に適合した製品の提供

2001年4月1日から施行のグリーン購入法（国等による環境物品等の調達の推進等に関する法律）に基づく調達の基本方針に適合した製品です。

## ◎人に配慮したグリーン製品。

### ・省エネ効果の向上。

FMVは、使用時および待機時の消費電力の低減を進めた、人と地球にやさしい省エネ設計。このため電気を生み出す際に排出されるCO<sub>2</sub>を削減し、地球温暖化防止に貢献しています。



当社は、国際エネルギー省エネプログラムの参加事業者として本製品が国際エネルギー省エネプログラムの対象製品に関する基準を満たしていると判断します。（19型液晶ディスプレイ単体を除く）



このカタログに記載したDESKPOWERは、省エネ法で2005年度までに達成しなければならない目標基準値を500%以上達成（達成率AAAレベル）した製品です。製品ごとのエネルギー消費効率は、P43～44「ハードウェア仕様一覧」をご覧ください。



本製品はJEITA「PCグリーンラベル制度」の審査基準（2004年度版）をみたしています。詳細は、Webサイト <http://www.jeita.or.jp> をご覧ください。



富士通は、全生産拠点および主要な開発・サービス拠点において環境マネジメントシステムISO14001の認証を取得しています。



当社の厳しい環境評価基準（省資源化、リサイクル設計、化学物質含有/使用規制、省エネルギー、環境情報の提供など）をクリアした地球環境に配慮した、「グリーン製品」として提供しています。

\* PCグリーンラベル制度への各製品の登録情報や、富士通の環境についての取り組みの詳細は、富士通ホームページ「環境活動」をご覧ください。（<http://eco.fujitsu.com/jp/>）

## ◎設計から、回収まで。ライフサイクルを通して環境保全に取り組んでいます。



## ◎私たちの環境への取り組みは、世界でも高い評価を受けています。

富士通は、アメリカ ダウ・ジョーンズ社が世界2500社の中から選ぶ、ダウ・ジョーンズ・サステナビリティ株式指標の環境分野で5年連続世界トップにランキングされました。これは、私たちの環境理念や経営姿勢はもちろん、2003年度にすべての製品をグリーン製品にしたことや、グリーン購入の推進など、積極的な環境活動が高く評価されたものです。



回収・再資源化のお申込みは

### お確かめください、PCリサイクルマーク

このマークが付いた使用済み当社製パソコンは、当社受付専用窓口「富士通パソコンリサイクル受付センター」にて新たな料金負担なく回収・再資源化いたします。回収には全国の郵便局がご利用いただけます。お客様とメーカーが協力あって循環型社会を目指すPCリサイクルにご協力をお願いします。

富士通パソコンリサイクル受付センター  
<http://azby.fmwworld.net/recycle/>  
03-5715-3140（受付時間 9:00～17:00、土・日・祝日を除く）

### 回収・再資源化の流れ

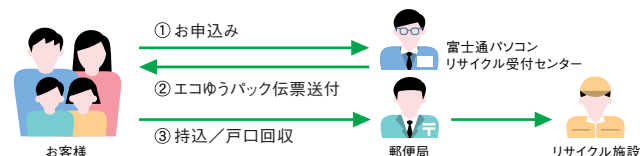

## ◎パソコン廃棄・譲渡の際のハードディスク内データ消去について

ご使用になっていたDESKPOWERを廃棄・譲渡する際には、お客様の責任でハードディスクに記録された全データを消去することを強く推奨します。なお、本カタログに掲載のDESKPOWERには、データ流出のトラブルを回避する安全策のひとつとしてソフトウェア「ハードディスクデータ消去」を添付しております。FMVステーションには、ハードディスクの内容を消去する廃棄機能を装備しております。（詳細は、インターネット富士通パソコン情報サイト「FMWORLD.NET」[<http://www.fmwworld.net/annc/hdd/index.html>]をご覧ください。）



## ◎ ホームネットワークについてのご注意事項

## ■ FMVステーション仕様表

品名	FMVステーション	
型名	FMVST-101	
ハードディスクドライブ(使用可能領域)	200GB (177GB)	
インターフェース	有線LAN	WANポート (RJ45) :100BASE-TX/10BASE-TX1 LANポート (RJ45) :100BASE-T/10BASE-TX/10BASE-TX1
	ワイヤレスLAN	IEEE 802.11g/IEEE 802.11b準拠※2 転送レート:54/48/36/24/18/12/9/6Mbps (自動切換えIEEE 802.11g使用時)、 11/5.5/2.1Mbps (自動切換えIEEE 802.11b使用時)、 チャンネル数:1〜13チャンネル (IEEE 802.11g使用時)、 1〜14チャンネル (IEEE 802.11b使用時)、 推奨距離:25m以内 推奨接続台数:10台以下 (有線LAN/ワイヤレスLAN合わせて)
	USB※1	USB2.0準拠コネクタ4ピン×2 (背面)
	その他ネットワーク機能	PPPoE機能、DHCP機能、NAT/IPマスカレード機能
セキュリティ機能	ネットワークキー (WEP) :64/128/152bit (ワイヤレスLAN)、 MACアドレスフィルタリング (ワイヤレスLAN)、ファイアウォール機能	
Webサーバ機能	Perl Ver.5.6.1、PHP Ver.4.1.2	
入力電圧・周波数	AC100V・50/60Hz ACアダプタ添付	
消費電力	通常約21W、最大約26W、 スタンバイ時約16W	
外形寸法 (W×D×H)	64×211×235mm (フット・突起物含まず)	
質量	約2.8kg	
温湿度条件	温度10〜35℃/湿度20〜80%RH (動作時) 温度-10〜60℃/湿度20〜90%RH (非動作時) (ただし、動作時、非動作時ともに結露しないこと)	

## ◎ 直接ご自宅に伺う、安心の訪問サービス。

## セットアップ・サービス

インターネット設定やFMVステーションなど、ホームネットワーク環境全体のセットアップを、お客様のご自宅に直接お伺いして行きます。(有料)

お問合せ先:

PC家庭教師「富士通 パーソナルズ」

0120-37-2794

\*電話番号は、十分にご確認ください。

## ◎ ホームサーバPCやFMVステーションご購入前の注意事項

- 接続可能なパソコンについて以下の条件を満たしている必要があります。
  - ・2001年冬モデル以降のFMV-DESKPOWER/BIBLOシリーズ・OS:Windows 2000 Professional、Windows XP Home\*、Windows XP Professional\*、Windows XP Media Center Edition 2004\*、Windows XP Media Center Edition 2005\*
  - ・ブラウザ:Microsoft Internet Explorer 5.0以降・HDD空き容量:20MB以上・解像度:800×600ドット以上・最大表示色:16bitカラー (65536色) 以上・ネットワーク機能:有線LANもしくはワイヤレスLAN装備 (有線LAN/ワイヤレスLAN接続を合わせて10台以下を推奨)・通信環境:ADSL、CATV、FTTHのみ (ブロードバンドモデムが別途必要となります。ホームサーバPCのみ別途ルータが必要です。)\* 専用のソフトウェアで接続するタイプのプロバイダーや、ルータの使用を禁止しているプロバイダーでは、FMVステーションはご利用にならない場合があります。詳細については、各プロバイダーにてご確認ください。\*メモリ256MB以上が必須です。
- ワイヤレスLANについて
  - ・FMVステーションやホームサーバPCはワイヤレスLANアクセスポイントであり、他のアクセスポイントにクライアントとして接続することはできません。また、クライアントパソコン用のワイヤレスLANカードは標準添付してありません。・ワイヤレスLAN環境でご利用せられる場合は、IEEE 802.11gまたは、IEEE 802.11bに準拠した当社製ワイヤレスLANカードまたは当社製ワイヤレスLAN内蔵パソコンが必要です。なお、他社製品を含めた動作確認情報は「AzbyClub」 (<http://azby.fmwworld.net/support/>) でご確認ください。また、IEEE 802.11aでの通信には対応していません。・推奨通信距離は、屋内25mです。ただし、ワイヤレスLANの特性上、ご利用になる建物の構造や材質、障害物、ソフトウェア、設置状況、または電波状況等の使用環境により、通信距離は異なります。また、通信速度の低下や通信不能となる場合があります。・複数のワイヤレスLANで同時にアクセスすることは可能ですが、有線LAN/ワイヤレスLAN接続を合わせて10台以下を推奨します。また、映像を受信する際は1台のみの利用を推奨します。・Bluetooth対応機器、電子レンジなど2.4GHz帯の周波数を利用する電子機器の近くに利用すると、通信状態に影響の出る場合があります。ワイヤレス製品使用上の注意
    - ・この機器の周波数は2.4GHzです。この周波数帯では、電子レンジなどの産業・科学・医療用機器のほか、他のワイヤレスLANシステム、工場、製造ラインなどで使用される免許を要する移動体識別利用構内無線局、免許を必要としない特定小電力無線局、アマチュア無線局など (以下「他の無線局」と略す) が運用されています。1.この機器の使用前に、近くに医療機関や工場がないことを確認してください。2.万一、この機器と「他の無線局」との間に電波干渉が発生した場合には、速やかにこの機器の使用やチャンネルを変更するか、使用場所を変えるか、または機器の電源を停止してください。3.ワイヤレスLAN機能の通信とBluetooth機能での通信を同時に使用することはできません。4.ワイヤレス製品は日本仕様のため、日本国内以外ではご利用になりません。5.ワイヤレスLANではセキュリティの設定をすることが非常に重要です。詳細については、<<http://www.fmwworld.net/annncwlan/index.html>>をご覧ください。
- 有線LANについて
  - ・FMVステーションやパソコン本体にはLANケーブルを添付してありません。有線LAN接続をする際には、別途LANケーブル (ストロー) を用意する必要があります。・複数台を有線LANで接続する際は、別途ルータ (H90J9/Fのみ)、ハブが必要となります。
- お手軽メールチェッカーについて
  - ・対応プロトコルはPOP3のみです。HotmailなどのWebメールや携帯電話/PHSのメールには対応していません。また、メールサービスを提供しているプロバイダーの方針によっては利用できない場合があります。詳しくはメールサービスを提供しているプロバイダーにご確認ください。・メール本文と添付ファイルの有無のみ閲覧できます。
- 音楽サーバ機能について (FMVST-101)
  - ・著作権保護の観点から、ストリーミング再生を行っていません。音楽データを再生する機器に複製することはできません。・著作権保護の観点から、再生は家庭内の機器からのみ可能です。また、同時に再生できる機器は3台までです。・オーディオシステム接続するため、ホームサーバカード部のLANポートを外部接続用のLANポート (100BASE-TX/10BASE-T) として使用します。\*「Wi-Fi」は無線LANの相互接続性を保証する団体「Wi-Fi Alliance」の相互接続性テストをクリアした製品であることを示します。

## ◎ FMVをパワーアップする充実の周辺機器。

## ■ FMVステーション



## FMVST-101 オープン価格

- ホームネットワークを簡単に構築するホームサーバ。
- ワイヤレスブロードバンドルータ機能搭載。
- IEEE 802.11g、IEEE 802.11b準拠。(最大通信速度54Mbps)※2

\*H70J9/S、CES07J/Sに標準添付。それ以外の機種ではオプションです。



## ■ USB2.0/1.1バスパワー対応MODドライブ※5

- DynaMO 1300U Pocket [DMO13PT2S] (1.3GB)  
DynaMO 640U Pocket [DMO64PT2S] (640MB) オープン価格
- USB2.0/1.1対応。AC電源不要のバスパワーMO。
  - 本格セキュリティソフトなどMOを活用する特典ソフト満載。
  - DMO13PT2S:4500rpm、DMO64PT2S:4000rpm。



## ■ ワイヤレスLANカード (IEEE 802.11a、IEEE 802.11g準拠)



- ※6 FMV-JW481 (FMVST-101対応)  
希望小売価格 10,290円 (税抜9,800円)

- ワイヤレスLANを行うためのPCカード。
- IEEE802.11a、IEEE802.11g、IEEE 802.11b準拠。(最大通信速度54Mbps)
- 推奨通信距離は、IEEE 802.11a方式は室内見通し半径15m以内、IEEE 802.11g方式は室内見通し半径25m以内。周囲の環境 (壁や家具などの影響)、建物の構造、周囲の電波環境によって、通信可能距離が短くなったり、通信できなくなる場合があります。IEEE 802.11a方式は、電波法により屋外での使用が禁止されています。IEEE 802.11b準拠製品との通信も可能です。



## ■ 世界最小最軽量※4 MODドライブ※5

- DynaMO 1300LT [DMO13LT] (1.3GB)  
DynaMO 640LT [DMO64LT] (640MB) オープン価格
- 8MBキャッシュ※4、500rpmで高速コピーを実現。
  - 薄さ20mm軽さ230gの世界最小※4サイズMODドライブ
  - USB2.0/1.1対応AC電源不要のバスパワーMO



※1 USB対応プリンタを1台のみ接続可能です。その他のUSB対応周辺機器とは接続できません。また、接続可能なプリンタについては、「AzbyClub」 (<http://azby.fmwworld.net/support/>) にてご確認ください。※2 「SuperG」機能には対応していません。※3 音楽、映像、静止画データは、データ形式やファイルによっては再生できない場合があります。※4 2004年7月現在 ※5 商品に関するお問い合わせ先: パナソニック・サポートセンター 0120-65-8180 (9:00〜12:00、13:00〜17:00 土・日・祝祭日を除く) ※6 Super A/G機能に対応するには、ファームウェアのアップデートが必要となります。ファームウェア・アップデータについては「FMWORLD.NET」にてご確認ください。※7 ホームサーバPCのLANポートは、ホームサーバカード部に2つ、パソコン本体部に1つ搭載されています。ホームサーバ機能を使用しない場合は、パソコン本体部のLANポートを外部接続用のLANポート (100BASE-TX/10BASE-TX/10BASE-T) として使用することが可能です。ホームサーバ機能を使用する場合は、パソコン本体部とホームサーバカード部を添付のLANケーブルで接続するため、ホームサーバカード部のLANポートを外部接続用のLANポート (100BASE-TX/10BASE-T) として使用します。\*「Wi-Fi」は無線LANの相互接続性を保証する団体「Wi-Fi Alliance」の相互接続性テストをクリアした製品であることを示します。



# FMVなら、 簡単

誰でも手軽にパソコン生活。  
FMVなら、毎日つきあえる。

「FMVをより多くのお客様に使いやすく」をめざして、富士通はユニバーサル・デザインを推進しています。  
ユニバーサル・デザインとは…できる限り多くの人々に利用可能なように、最初から意図して機器などをデザイン（計画・設計）すること。

## 使いやすさを追求した、こだわりの設計。

### 本体

#### キーボード/マウスの ケーブルすっきり

H、CEシリーズは、本体と設置台の間にキーボード/マウスのケーブルを通せるので、机の上はすっきり。



#### キーボードや マウスを収納

Tシリーズなら、本体下のスペースにキーボードやマウスを収納できます。



#### 光と音でお知らせ、 メール着信ランプ

新着メールが届くと、光と音で楽しく知らせます。※1

#### 画面を見やすい角度に調節

利用する人に合わせ、画面の角度を調整できます。



#### すぐにはじめられる、 簡単セットアップ

本体一体型のT、LXシリーズなら、電源ケーブルを接続するだけ。H、CEシリーズにおいても、本体とディスプレイの間に接続するケーブルは1本だけです。

### キーボード、マウスなど

#### 判別しやすいキートップ

読みやすい書体、サイズ、文字色を採用。見やすさを高めています。



ワンタッチボタン付きPS/2キーボード

#### 疲れを低減する、パームレスト

文字入力時の手への負担や疲労を低減。長時間の使用も快適です。

#### 置き方自由な ワイヤレス・キーボード※2

ケーブルをなくすことで、レイアウト・フリーを実現。パソコン本体の電源ON/OFFも可能です。

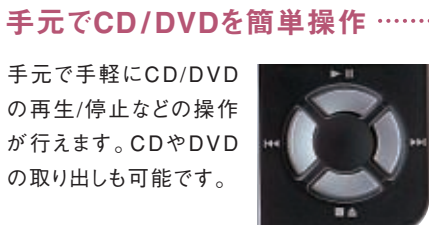

スクロール機能付きワイヤレス・マウス

#### 快適な操作性の ワイヤレス・マウス※2

ケーブルをなくすことにより、快適な操作性を実現。デスクの上を自由に使えます。

#### コネクターを色分け

キーボードやディスプレイとパソコン本体の接続をわかりやすくするために、コネクターを色分けしています。

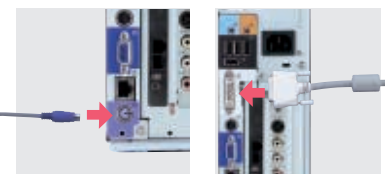

#### よく使うソフトを起動、 ワンタッチボタン

**メールボタン** 「Outlook®2003」を起動。※3,4 手軽にEメールをはじめられます。

**インターネットボタン** 「Microsoft® Internet Explorer」を起動。インターネットに自動接続※3します。

**メニューボタン** 「@メニュー」を起動。目的からソフトを検索できます。

**バックアップボタン** 「FMかんたんバックアップ」を起動。設定情報やファイルなどのバックアップがとれます。

**サポートボタン** 「富士通サービスアシスタント」を起動。わからないことがあれば、すぐに調べることができます。

## やりたいことをFMVがガイダンス。

① @メニュー 多彩なソフトを目的に合わせて簡単に探せます。



ワンタッチボタンで「@メニュー」を起動させます。

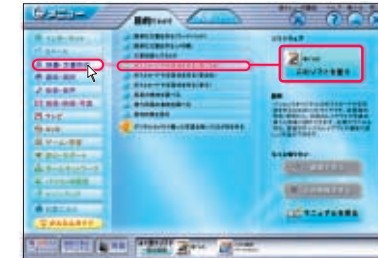

ジャンル、やりたいことを順に選び、ソフトのアイコンをクリック。



あとはそのまま操作すればOK。

## かんたんガイドを見れば、ソフトウェアの連携を中心とした、おすすめの使い方を紹介します。

テレビ番組をDVDに保存する方法など、複数のソフトウェアの連携を中心とした、おすすめの使い方を音声とイラストでわかりやすくガイダンス。



ジャンルの中のかんたんガイドからやりたいことを選びます。

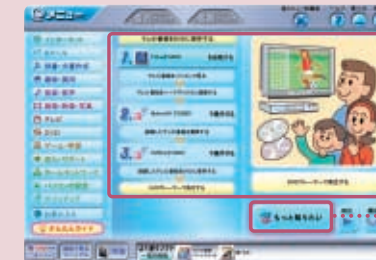

操作手順を音声やイラストでわかりやすくガイダンス。

“もっと知りたい”をクリック! さらに詳しく使い方を説明します。

### その他の簡単機能



パソコン関連の専門用語を簡単に調べることができます。

よく使うソフトが自動的に登録されるので、ソフトウェアの起動がさらに簡単です。

## 文字を見やすい大きさまで拡大。

### ① @拡大ツール

“拡大1”から“拡大3”までお好みの文字の大きさを選べます。



拡大3

## デスクトップ画面をお好きなものに。

### ① 壁紙かんたん模様替え

デスクトップ画面の壁紙をデジタルカメラで撮影した写真など、好きなものに変更できます。



① 「@メニュー」や「@拡大ツール」では、マウスを使用せずにキーボードだけでソフトウェアの操作をすることが可能です。



# FMVなら、 安心

充実のサポートソフト。  
トラブルもスピーディーに解決します。

わかりやすいマニュアルで操作方法を確認できます。

## ▶ 目的別に確認できるマニュアル



接続やセットアップ  
などの準備には  
『パソコンの準備』



パソコンの準備が  
終わったら  
『FMV活用ガイド』



トラブル解決や  
サポートについて知りたいなら  
『サポート＆サービスのご案内』



テレビ機能を活用するには  
『テレビを見る・録る・残すガイド』  
(CE55J7/Cを除く)



文字入力や  
ホームページの見方なら  
『基本操作クイックシート』

困ったら、まずサポートボタン。トラブルをスピーディーに解決します。

## ▶ 富士通サービスアシスタント 操作に関する疑問やパソコンのトラブルも、スピーディーに解決します。



サポートボタンで「富士通サービスアシスタント」を起動させます。

パソコンについての疑問は「画面で見るマニュアル」。<sup>※1</sup>

パソコン入門からFMVの活用方法  
まで、本だけでは説明しきれない幅  
広い情報をイラストや動画を交えて  
説明。「目次」「検索」「牽引」の  
3つの方法で、知りたいことが簡  
単に調べられます。

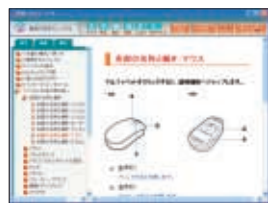

FMVが自己診断、「ハードウェアの診断」。

パソコンの調子が悪い、故障かな？  
と思ったときは、「ハードウェアの診  
断」を実行。診断結果から適切な  
アドバイスを受けられます。



最新の情報は「インターネットのサポート情報」で。

「画面で見るマニュアル」「ハードウェアの診断」で解決できない場合、  
「インターネットのサポート情報」から最新のサポート情報をチェック！最新  
のQ&A事例を調べたり、サポート担当者にEメールで相談<sup>※2</sup>できます。

<sup>※</sup>質問の内容によってはお時間をいただく場合があります。

富士通がおすすめするMicrosoft® Windows® XP

簡単操作で、FMVを最新の状態にします。

## ▶ アップデートナビ

FMVに搭載しているソフトの更新情報を定期的にチェックしてお知らせ。  
更新も画面をクリックするだけで自動的にインストールします。<sup>※3</sup>



更新情報を  
ポップアップ  
でお知らせ！



更新内容を確  
認してクリック！



インストール  
完了、最新の  
状態へ！

大切なデータのバックアップがとれるので安心です。

## ▶ FMかんたんバックアップ

万々に備えてのデータや設定などのバックアップもスピーディー＆簡単にとれます。



キーボード右側の“バック  
アップ”ボタンをプッシュ！

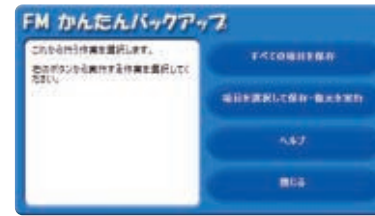

「FMかんたんバックアップ」が起動！

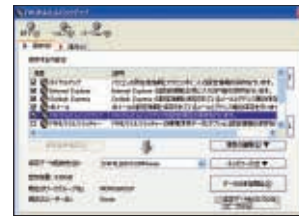

項目と保存先を選ぶだけの簡単  
操作。バックアップもスピーディー！

一歩進んだ使い方

「PowerUtility -  
スケジュール機能」  
を使うと定期的に  
バックアップを行え  
ます。

削除したデータを復旧できるので安心です。

## ▶ かんたんファイル復旧

削除したデータが急に必要  
になった場合でも、データを  
復旧することができるので  
安心です。<sup>※4</sup>

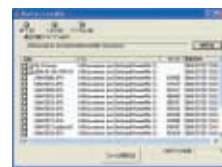

パソコンを新しく買い替える方も安心です。

## ▶ PC乗換ガイド

パソコンを新しく買い替えたとき、パソコンの性能 (CD-R  
の書き込み機能やLAN機能のありなしなど) を選択する  
だけで、設定やデータの移行をわかりやすく誘導。これま  
でのパソコンで使っていたインターネットやメールの利用  
環境を、そのまま新しいパソコンで使うことができます。



安心してインターネットを楽しめます。

豊富なセキュリティ機能搭載の最新OS

## ▶ Windows® XP Service Pack 2 セキュリティ強化機能搭載<sup>※5</sup>

OSの最新バージョン、Windows® XP Service Pack 2 セキュリティ強化機能搭載。豊富なセキュリティ機能が追加されています。

◎セキュリティに関する機能と設定を一元管理する「Windows セキュリティセンター」搭載。◎パソコンの起動から終了まで外部からの不正アクセスを防止。  
◎不要な広告やコンテンツをブロック。◎ダウンロードに危険性がある場合、悪意のあるファイルをブロック。

より多彩なセキュリティ機能でパソコンをガード

## ▶ Norton Internet Security™ 2004

より多彩なファイアーウォール機能と、プレインストールの「Norton AntiVirus™ 2004」の  
コンピュータ・ウイルスを見つけたし駆除する機能があなたのパソコンを守ります。

◎外部からの不正アクセス防止や侵入検知。◎ID/パスワードなどの盗難、流出を防止。◎不要なバナー広告をカット。◎危険  
なWebサイトからパソコンを保護。◎コンピュータ・ウイルスを検出、駆除。◎お子様に有害なサイトなどへのアクセス  
を制限。◎スパムメール (迷惑メール) の防止

<sup>※</sup>常時接続環境下においても、パソコンをご利用にならない時は、パソコン本体の電源をお切りください。<sup>※</sup>セキュリティレベルはお客様の設定により異なります。<sup>※</sup>無償サポートと無償アップ  
デートの期間は、本ソフトウェア使用開始から90日間です。<sup>※</sup>更新サービスの延長方法は、AzbyClubホームページでご確認ください。



一歩進んだ使い方

「PowerUtility -  
スケジュール機能」  
を使うと定期的に  
ウイルスチェックを  
行えます。

<sup>※</sup>1「画面で見るマニュアル」は「富士通ウェブ・アクセシビリティ指針」に準拠しています。「富士通ウェブ・アクセシビリティ指針」とは、体の不自由な方や高齢の方のために文字色と背景色のコントラストを高くして見やすくしたり、テキストを付記して読み上げソフトウェアとの親和性を高めるなどの取り組みです。<sup>※</sup>2 ご利用になるには、ユーザー登録が必要です。<sup>※</sup>3 本サービスはインターネットを利用して、自動的に富士通の最新情報をお客様へ提供するサービスです。ブロードバンド環境でご利用になることをお勧めします。(ブロードバンド環境以外でもご利用になることはできますが、ソフトウェアの更新には長時間が必要な場合があります。ご注意ください。)<sup>※</sup>4 お客様の使用環境などにより、データの復旧ができない場合があります。<sup>※</sup>5 Windows XP Media Center Edition 2005搭載のCE55J7/Cにも同様の機能が搭載されております。



FMVなら、  
安心

買う前も、買った後も、  
FMVなら安心サポート&充実サービス。

## 購入前

ご購入をお考えの方へピッタリのFMVをご提案！

### ▶ お電話で、FMVのご購入に関するご質問・ご相談にお答えします。【購入相談窓口】

「どんなパソコンを買おうかな?」「テレビや音楽も楽しめるパソコンはどれなの?」など、お客様のご希望や用途に合わせて、専門スタッフが最適なFMVをご提案。初めてパソコンを購入しようとお考えの方はもちろん、買い替え／買い増しをご検討中の方からのご相談など、FMVのご購入でお悩みのことがあれば、お気軽にお問い合わせください。

ご購入前の疑問やご相談に  
専門スタッフがお答えします。  
お気軽にお電話ください。

フリーダイヤル **0120-719-242**  
携帯電話・PHSからおかけの場合:03-5767-3790 (有料)  
(受付時間:平日9時～21時、土日祝日9時～17時) \*電話番号はお間違えないよう、お確かめのうえ、おかけください。



### ▶ 富士通パソコンの製品やサービスなどの情報が満載です。

富士通パソコン情報サイト【FMWORLD.NET】 <http://www.fmwworld.net/>

## 購入後

富士通ならご購入後も安心のサポートが受けられます。

### ▶ まずはユーザー登録をしてAzbyClub会員になろう！

FMVシリーズをご購入いただいた方にユーザー登録をおすすめいたします。ユーザー登録をしていただくと自動的にAzbyClub会員として登録され、お客様がお持ちのパソコンにあった最新情報の提供、24時間・365日\*安心サポートをご提供いたします。FMVなら、ホームページやユーザー登録専用ソフトで、カンタン登録。その日から、サポートが受けられます。

### ▶ 24時間・365日\*いつでも受付け、フリーダイヤル/Eメールサポート。

\*システムメンテナンスのため、サービスを休止する場合がございます。 \*これらのサービスを受けるには、AzbyClub会員への登録が必要となります。

パソコンの操作に困ったとき、調子が悪い、故障かな? と思ったときいつでも電話で質問できる!

**AzbyClub会員専用 フリーダイヤル・サポート!**  
**0120-950-222**  
\*電話番号はお間違えないようおかけください。 \*音声ガイダンスにしたがって操作してください。 \*一部有料となります。

■ FMVシリーズに関する技術相談  
・お問い合わせ10件目まで.....無料  
・お問い合わせ11件目より有料 .....1件あたり2,000円(税込)/AzbyClubカードでのお支払い:1件1,500円(税込)

■ Word、Excelに関する基本的な操作支援(ネットワーク機能、マクロ関連は除きます)  
・お問い合わせ1件目より有料 .....1件あたり3,000円(税込)/AzbyClubカードでのお支払い:1件2,500円(税込)

\*お問い合わせ1件:お電話の回数ではなく、技術相談1項目ごとに1件とカウントいたします。\*お支払いはクレジットカードのみのご利用となります。AzbyClubカードをご利用いただくに割引になります。(入会費/年会費無料) \*2001年6月1日以降のご質問よりカウントを開始しております。

**保証期間が切れても送料無料!**

**パソコン修理便**

**New** ウイルス対策の手順書や重要なお知らせなど、いつでも取り出せるFAXサービスを開始しました!

**FAX情報サービス**  
\*フリーダイヤルにかけて、「9」番を押してください。

AzbyClubホームページでもさまざまなサポートをご用意しております。

**Eメールサポート(無料)**

**サポートコール予約**

**WEB修理相談受付**

**パソコン修理状況確認サービス**

\*詳しいお問合せ方法、ご利用料金などは、FMV本体に同梱されております「サポート&サービスのご案内」でご確認ください。  
\*各種サポートを受ける際、重要なデータはバックアップをおとりください。

富士通がおすすめするMicrosoft® Windows® XP

### ▶ インターネットで最新の情報を入手！ パソコンをもっと活用できます。

お客様がお持ちのFMVに関する最新情報や、お得で便利な活用情報が満載。  
AzbyClub会員様向けのショッピングサービスやお得なキャンペーン情報も紹介しております。

AzbyClubホームページ

<http://azby.fmwworld.net/>



サポート情報	パソコン活用	AzbyClub通信(メールサービス)
ご登録機種に合わせたサポート情報とQ&A事例集でお客様の「困った」を解決するまで安心サポート! 最新ドライバのダウンロードやウイルス/セキュリティ情報も掲載!	パソコンは初めてという方に、タイピング練習コーナーやFMVに搭載されているソフトの活用方法をわかりやすく説明。また、スキルアップ講座など中級、上級の方でも楽しめる活用方法が満載!	FMVやAzbyClubに関する最新情報、サポート情報や各種キャンペーンに関する情報を毎週お届けします。お客様のご希望に応じてHTMLメールも配信しております。

New

インターネットをより便利に活用するための強力なパートナー!

### AzbyClubツールバー



AzbyClubツールバーは、どのWebページからでもご利用いただける次のような便利な機能を多数備えています。

- ウイルス情報などのお知らせをタイムリーに通知。
- AzbyClubへのログイン・ログアウト機能。
- ホームページ検索、辞書検索を搭載。
- サポートページなどへ簡単にアクセス。
- など

AzbyClub会員様だけのお得なショッピング!

### アズビー クラブ セレクション AzbyClub Selection(ショッピング) <http://azby.fmwworld.net/shopping/>

お客様のパソコンライフをより快適に、生活をより便利にするアイテムやサービスをお得な価格でご提供します。

●季節のイベントに応じて、期間限定で各種プレゼント・キャンペーンなども実施しております。

#### パソコン関連商品

FMVの可能性をひろげる周辺機器(1,000種類以上)や、FMVプレインストールソフトの最新版などの人気ソフトウェアがご購入できます。その場ですぐ使えるダウンロードソフトは、ご購入前に無料で試せる商品を100タイトル以上ご用意しています。

■ 簡単USB接続のポータブル・フロッピーディスクドライブ(FDDユニット)  
会員価格5,229円(税抜4,980円)  
▶ 会員特別価格2,980円(税抜2,839円)\*



\*2004年冬モデルDESKPOWERをご購入の方のみ、期間限定の会員特別価格でご提供! (2005年3月31日まで)

#### ■ FMVの魅力をアップ

- 富士通純正品
  - 周辺機器
  - PCアクセサリ&サプライ\*
  - データ通信 AirH" \*
  - 「携帯万能 for FMV」専用ケーブル\*
  - ソフトウェア(パッケージ/ダウンロード)
  - パソコン関連書籍\*
- \*携帯サービスとしてご提供しております。  
AzbyClub Selection(ショッピング)にてご提供しております。  
\*FMVに添付のソフトウェア「携帯万能 for FMV」をご利用いただく場合、本ケーブルが必要となります。



#### 生活アイテム(提携サービス)

FMVのインターネットライフがますます充実! 毎日の生活を豊かにするサービスや情報をご提供します。会員価格の商品もご用意しております。

- おもちゃ/ゲーム
- 音楽CD/DVD
- 書籍
- フラワーギフト
- 航空券予約/購入
- 旅行/宿泊予約





# SOFTWARE

多彩なソフトがぎっしり。やりたいことが、できることに。

機種によって搭載ソフトが異なります。一覧につきましては、次ページをご覧ください。▶

## 文書作成・表計算

### ▶ Microsoft®Office Personal Edition 2003

ワープロや表計算などの総合ソフト。さまざまなシーンで幅広く活用できます。



## ホームネットワーク

### ▶ MyMedia

音楽・画像・映像などのAVコンテンツをリモコンひとつで、手軽に再生できます。



## Eメール

### ▶ @メール

わかりやすいアイコン表示だから、Eメールが初めての方も手軽にはじめられます。



## インターネット

### ▶ ATLAS 翻訳パーソナル 2004 LE

英文で表示されたホームページや受信したメールをスピーディーに翻訳します。

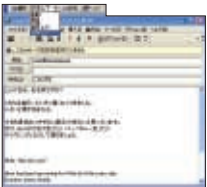

## 趣味・実用

### ▶ 携帯万能 for FMV

携帯電話のアドレス帳やメールの管理/編集などができます。\*1



### ▶ ツボ リラックス

体の疲れに効果的なツボを見つけ、マッサージの強さやテンポを解説します。



### ▶ 時事通信社・家庭の医学

写真やイラストで病気やケガの対処法を解説。医学用語の検索もできます。



### ▶ プロアトラス W3 for FUJITSU

地図を見たり、目的地の検索が可能。グルメ情報や宿泊情報なども調べられます。



## AV連携

### ▶ BeatJam for FUJITSU

好きな音楽CDから簡単に曲を取り込みます。アナログ音源の取り込みも可能です。



### ▶ DVDfunSTUDIO

手軽にオリジナルDVDを作成できます。DVD-R (RW)へは高速で書き込みが可能です。



### ▶ MediaStage SE

さまざまなAVデータを一覧で表示できるため、手軽に管理できます。



### ▶ TVfunSTUDIO

テレビの視聴、録画、再生が可能。タイムシフトや、巻き戻し録画などパソコンならではの機能も充実です。

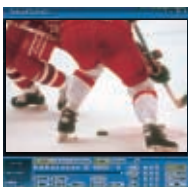

## 学習・ゲーム

### ▶ DisneyBB Select

ディズニーのブロードバンド・コンテンツ・サービス「DisneyBB on フレッツ」の魅力体験していただけます。\*2



### ▶ GAMEPACK

楽しいミニゲームを多数パッケージしています。



### ▶ サンリオ タイニーパーク

おなじみのキャラクターで遊びながらパソコンの基本操作を学べます。



©1976, 2004 SANRIO CO., LTD.

### ▶ 特準470スコア直結ボキャビル

英語の基礎である単語力や文法をアミューズメントパークのアトラクションのようなビジュアルで、楽しみながら学べます。



## 趣味・実用

### ▶ 筆ぐるめ2005

取り込んだ画像や収録されているイラスト、挨拶文を選んでいくだけで、すぐに年賀状をつくることができます。宛名面の編集も簡単です。



### ▶ 筆まめVer.14 ベーシック

大きくて見やすいボタン表示により、デジタルカメラの写真などを使った年賀状を簡単操作でつくることができます。初心者の方にもおすすめです。

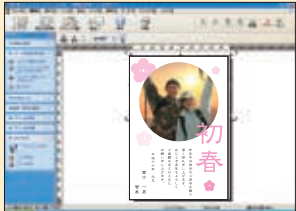

### ▶ 筆王 平成17年版

数多くの写真やイラストなどを使って年賀状づくりを楽しむことができます。面倒な宛名書きは住所録に1度登録すれば何度でも利用できます。

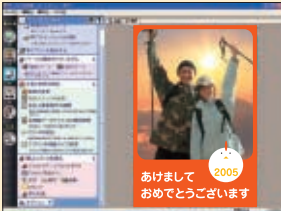

充実の  
年賀状作成  
ソフト

### ▶ 現代用語の基礎知識 2004年版

政治・経済から風俗・流行まで多彩なジャンルの最新語・基礎用語をすばやく検索できます。

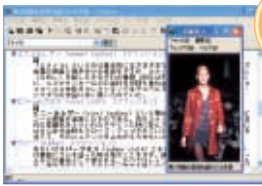

インターネット  
対応

### ▶ 学研新世紀ビジュアル百科辞典

百科辞典が1枚のCD-ROMに。カラフルな写真付きで、詳しく解説します。



インターネット  
対応

### ▶ 広辞苑第五版

知りたい言葉を入力するだけの簡単検索。ワープロソフトとセットで使えばさらに便利です。



## 簡単・安心

### ▶ FM かんたんバックアップ

万が一に備えてデータや設定などのバックアップもスピーディー＆簡単にとれます。

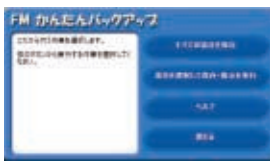

### ▶ Norton Internet Security™ 2004

不正アクセスを防ぐ機能とウイルスを駆除する機能を備え、あなたのパソコンを守ります。



## サインアップ

### ▶ ドットフォン パーソナルV\*3

スタートメニューの「みんなでTV電話」で簡単申し込み。お互いの顔が見えるから、会話がもっと楽しめます。\*4 一般電話や携帯電話との通話\*5も、もちろんお得。



\*1 別途、「携帯万能 for FMV」専用ケーブルが必要となります。AzbyClub Selection (ショッピング) (<http://azby.fmwORLD.net/shopping/>) からご購入ください。動作確認機種情報は、SSI トリスターホームページ (<http://www.ssitristar.com/>) をご覧ください。GIF形式の画像データには対応していません。\*2 「DisneyBB on フレッツ」は、NTT東日本・NTT西日本のフレッツでご利用いただけるブロードバンド・コンテンツ・サービスです。正式サービスをご利用になるには「Bフレッツ」「フレッツADSL」のご契約が必要です。\*3 お電話によるお問い合わせ:NTTコミュニケーションズ(株)ドットフォン パーソナル インフォメーションセンター TEL 0120-050506【営業時間:午前9:00～午後5:00(土日祝祭日・指定休業日を除く)】\*4 インターネットを利用できる環境が必要です。また、インターネット

サービスプロバイダーの接続料やアクセスポイントまでの電話料金はお客様のご負担となります。マイクまたはヘッドセットが必要です。お互いの顔を見る場合はUSBカメラが必要です。ご使用の回線状況によって通信品質に影響が出る場合があります。ご提供条件など、詳細はホームページ (<http://www.ntt.com/pcsp/>) をご参照ください。テレビ電話を行う際には、相手側に「ドットフォン パーソナルV」または「ドットフォン パーソナル」が必要です。\*5 音声のみご利用いただけます。



# SOFTWARE

さまざまなジャンルから選べる、楽しめる。充実のソフトウェア。

## ソフトウェア一覧



- :ブレインストールされています。
  - ▲:添付のDVD-ROMまたはCD-ROMからインストールしてください。
  - :ハードディスクにあらかじめ導入されており、「@メニュー」からの初回起動時に自動的にセットアップします。
- ※一部のアプリケーションについてはお使いになる際、添付のDVD-ROMまたはCD-ROMが必要となることがあります。

利用目的	ソフト名称	搭載状況			
		T	LX	H	CE

### ■ OS

基本OS	Microsoft® Windows® XP Home Service Pack2 ★※1	●	●	●※2	●※4
	Microsoft® Windows® XP Professional Service Pack2 ★※1	—	—	●※3	—
	Microsoft® Windows® XP Media Center Edition 2005★※1	—	—	—	●※5

### ■ Microsoft® Office Personal Edition 2003

文書をつくる		Microsoft® Office Word 2003	●※6	●	●	●
表やグラフをつくる		Microsoft® Office Excel 2003	●※6	●	●	●
Eメール・予定・住所録などを管理する		Microsoft® Office Outlook®2003	●※6	●	●	●
Officeを便利にする		Microsoft® Office Home Style+	●※6	●	●	●

### ■ ホームネットワーク

ホームネットワーク上の画像・映像・音楽を再生する		MyMedia★	●	●	●	●※4
ホームサーバを活用する		ホームネットワークウェア★	—	—	●※3 ▲※7	▲※8
ホームネットワーク上の音楽データを再生する		MusicSTUDIO★	—	—	▲※7	▲※8
音楽データを再生する		Net-Tune® Central ★	—	—	▲※7	▲※9

### ■ Eメール

Eメール・予定・住所録などを管理する	Microsoft® Office Outlook®2003	●※6	●	●	●
Eメールを受送信する	Microsoft® Outlook® Express★	●	●	●	●
簡単操作でEメールを楽しむ	@メール★	●	●	●	●

### ■ インターネット

ホームページ閲覧						
ホームページを見る		Microsoft® Internet Explorer 6.0★	●	●	●	●
複数のホームページを同時に表示する		@ブラウザ (WEB便利ツール) ★	●	●	●	●
ホームページの漢字にふりがなを付ける		ひらがなナビ for FMV	■	■	■	■
ホームページの英語を日本語に翻訳する		ATLAS翻訳パーソナル2004 LE★	●	●	●	●
ホームページ作成						
ホームページをつくる		ホームページビルダーV8 ライト	●	●	●	●
気軽にホームページづくりにチャレンジする		Start! @homepage	●	●	●	●

利用目的	ソフト名称	搭載状況			
		T	LX	H	CE

プラグイン					
ストリーミング・コンテンツを楽しむ	RealPlayer 10™ ※10	●	●	●	●
マルチメディア・コンテンツを楽しむ	Shockwave ※10	●	●	●	●
コミュニケーション					
インターネットでコミュニケーションする	Windows® Messenger★	●	●	●	●
チャットを楽しむ	 デリポップ	▲	▲	▲	▲
セキュリティ					
外部からの不正な アクセスを防止する	 Norton Internet Security™ 2004	■	■	■	■
有害サイトへのアクセスを制限する	i-フィルター™ Personal Edition	■	■	■	■
その他					
インターネットで写真を注文する	百年プリント@コニカミルタ (店頭受取り)	●	●	●	●
AzbyClubからお役立ち情報を受け取る	AzbyClubツールバー★	●	●	●	●
接続時間と料金を表示する	@料金表示★	●	●	●	●
お役立ちリンク集	FMVサービスチャンネル★	●	●	●	●
インターネット環境を快適にする	@スイッチ (WEB便利ツール) ★	●	●	●	●
別のパソコンにインターネット設定を簡単に移行する	インターネット移行アシスタント★	●	●	●	●
インターネット (@nifty) への接続を便利にする	@niftyでインターネット	●	●	●	●

### ■ AV連携

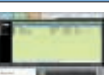
音楽・音声					
音楽データを編集して デジタルサウンドを 楽しむ		BeatJam for FUJITSU	●	●	● ●※4
ネットワーク上の音楽を再生する		BeatJam Network Player	●	●	● ●※4
ワンタッチボタンで手軽に音楽を聴く		Music Player★	—	—	— ●※5
デジタルサウンドを楽しむ		Windows Media® Player 9★	●	●	● ●※4
		Windows Media® Player 10★	—	—	— ●※5

CD・DVD					
DVD-R (RW)、DVD+R (RW) や CD-R (RW) に音楽やデータを 簡単に保存する	 RecordNow!★ ※11	●	●	●	●
DVD-R (RW)、 DVD+R (RW) に 動画データを保存する	 DVDfunSTUDIO	●	●	●	※4
動画データの編集・DVD-R (RW)、DVD+R (RW)、CD-R (RW) に保存する	MyDVD	—	—	—	●※5
DVD-R (RW)、DVD+R (RW)、CD-R (RW) に動画データを保存する	PrimeTime	—	—	—	●※5
DVD-RAMに動画データを保存する	DVD-MovieAlbum	●	●	●	※16
DVDビデオを再生して楽しむ	WinDVD™★	●	●	●	※4

画像・映像・写真					
マルチメディア データを管理・ 一覧表示する		MediaStage SE	●	●	● ●※4
		MediaStage LE	▲	▲	▲ ●※4
取り込んだ動画を加工・編集する		MotionDV STUDIO	●	●	● ●●※4
USBカメラで写真やビデオを撮って見る		@キャプチャ★	■	■	■ ■■
スライドショーを作成する		Medi@Show	●	●	● ●●
デジタル写真に文字や絵を書く		はーとぎゃんぼす★	■	■	■ ■■
画像の加工/補正や スクリーンセーバーを 作成する		@映像館★	●	●	● ●●
画像の色や明るさの補正などをする		@フォトレタッチ★	●	●	● ●●

利用目的	ソフト名称	搭載状況			
		T	LX	H	CE

テレビ					
テレビを楽しむ	TVfunSTUDIO	●	●	●	●※4
テレビを録画予約する 	G-GUIDE® for Windows® System	●	●	●	●※4
電源オフからのテレビ録画予約をサポートする	PowerUtility - テレビ録画予約機能★	●	●	●	●※4
テレビを2画面同時に表示する	ツインテレビ★	●	—	—	—

### ■ 趣味・実用

携帯電話						
アドレス帳のバックアップ、待受画面や着信メロディの作成をする		携帯万能 for FMV ※12	●	●	●	●
自宅のパソコンを外出先から操作する		@コントローラ★	●	●	●	●
FTPサーバへ接続してファイルを送る		@FTP★	●	●	●	●
辞書・辞典						
画像や動画情報を収録した広辞苑を使う		広辞苑第五版	▲	▲	▲	▲
国語・英和・和英・漢和の統合辞書を使う		学研 パーソナル統合辞書★	▲	▲	▲	▲
新しい用語や時事ニュースを調べる		現代用語の基礎知識2004年版	▲	▲	▲	▲
絵や図を見ながら辞典で調べる		学研新世紀ビジュアル百科辞典	▲	▲	▲	▲
健康・医学						
体の疲れに効果的なツボを見つける		ツボ リラックス★	●	●	●	●
病気やケガについて調べる		時事通信社・家庭の医学	●	●	●	●
生活お役立ち						
年賀状をつくる①	年賀状を作成する	筆ぐるめ2005	●	●	●	●
		筆まめVer.14 ベーシック	●	●	●	●
		筆王 平成17年版	●	●	●	●
家計簿 (お小遣い帳) をつける		てきばき家計簿マム4	●	●	●	●
料理のレシピを見る		うれしレシピ★	●	●	●	●
地図を見たり目的地を検索する		プロアトラス W3 for FUJITSU	●	●	●	●
電車の経路・運賃・時刻を検索する		乗換案内 時刻表対応版	●	●	●	●
予定・住所録などを管理する		FM手帳★	■	■	■	■

### ■ 学習・ゲーム

学習・能力開発					
楽しく学びながらTOEIC®のスコアアップを目指す	特単470スコア直結ボキャビル	●	●	●	—
Word・Excelを学ぶ	Word2003 & Excel2003の虎の巻★	▲※6	▲	▲	—
キーボード入力を楽しむ学ぶ	特打1 in	●	●	●	—
ゲーム・知育					
ディズニーのゲームや壁紙などを楽しむ	 DisneyBB Select	—	—	—	●※13
サンリオキャラクターで遊びながら学ぶ	サンリオ タイニーパーク	●	●	●	●
リアルなゴルフゲームを楽しむ	 丸山茂樹 シミュレーションゴルフ	●	●	●	—
本格将棋対戦を楽しむ	柿木将棋Ⅲ Light	●	●	●	●
多彩なミニゲームを楽しむ	 GAMEPACK2004F	●	●	●	●

利用目的	ソフト名称	搭載状況			
		T	LX	H	CE

### ■ 簡単・安心

簡単					
ジャンルや目的から ソフトを選んで起動する		@メニュー★	●	●	●
文字やアイコンを 拡大する		@拡大ツール★	●	●	●
壁紙を簡単に変更する		壁紙かんたん模様替え★	●	●	●
安心・サポート					
オンラインでユーザー登録する		FMVユーザー登録★	●	●	●
コンピュータ・ウイルスを検出・駆除する		Norton AntiVirus™ 2004	●	●	●
パソコン利用時の トラブルを解決する		富士通サービスアシスタント★	●	●	●
自動で最新のドライバ情報を通知する		アップデートナビ★	●	●	●
古いパソコンから新しい パソコンへ設定やデータを 移行する		PC乗換ガイド★	●	●	●
廃却時にハードディスクのデータを消去する		ハードディスクデータ消去★	▲	▲	▲
データやインターネットの設定を簡単に保存・復元する		FMかんたんバックアップ★	●	●	●
誤って削除したファイルを復旧する		かんたんファイル復旧 ★	●	●	●
パソコンを初期状態に戻す		リカバリディスク★	▲	▲	▲

### ■ 各種設定

ワンタッチボタンを設定する	ワンタッチボタン設定★	●	●	●	●
メールソフトを簡単に切り替える	メールソフト切り替えツール★	●	●	●	●
表示するディスプレイを切り替える	ディスプレイ切り替えツール★	—	—	—	●
動画表示画面を見やすくする	あざやかウィンドウ設定 ★	●	—	●	●※14

### ■ ユーティリティ・その他

音声読み上げをする	FUJITSU音声合成★	●	●	●	●
声を変換して遊ぶ	音声メモ★	■	■	■	■
PDFファイルを表示する	Adobe® Reader® 6.0 ※10	●	●	●	●
OASYSファイルを表示する	OASYS ビューア★	●	●	●	●
リモコンを使う	リモコンマネージャー★	●	●	●	●※4
アプリケーションを簡単にインストールする	FMかんたんインストール★	▲	▲	▲	▲
音量状態などを表示する	IndicatorUtility★	●	●	●	●※4
電源を管理する	PowerUtility - スケジュール機能★※15	▲	▲	▲	▲※4 ●※5
ネットワーク上のパソコンの電源を管理する	PowerUtility - リモート管理機能★	●	●	●	●

### <サインアップ>





- ◎ @niftyでインターネット
- ◎ AOL
- ◎ BIGLOBEでインターネット
- ◎ DIONプログラム
- ◎ OCNスタートバック
- ◎ ODNサインアップソフト
- ◎ So-net 簡単 スターター
- ◎ かるがるネット
- ◎ POINTサインアップ
- ◎ みんなでTV電話※4

富士通では★印のソフトのみサポートを行っております。  
※1 OSのみの再インストールはできません。 ※2 H90J9/Fのみ。 ※3 H90J9/Fのみ。  
※4 CE55J7/Cを除く。 ※5 CE55J7/Cのみ。 ※6 T90Jのみ。  
※7 H70J9/Sのみ。 ※8 CE50J7/Sのみ。 ※9 CE50J7/Mのみ。  
※10 フリーソフトのためサポートは行っておりません。  
※11 パッケージ形式での記録機能は備えておりません。  
※12 ご利用になるには、「携帯万能 for FMV」専用ケーブル (別売) が必要となります。  
※13 CE70J9、CE70J7のみ。 ※14 CE50J5を除く。  
※15 インストールの際は、あらかじめ「PowerUtility - テレビ録画予約機能」をアンインストールしてください。  
※16 CE55J7/Cでは、Media Center Editionで録画したテレビ番組の保存はできません。







<div><div>FMV</div><div>DESK POWER</div><div>NEW LINEUP</div><div>2004年冬モデル</div></div>		Tシリーズ P.05～06		LXシリーズ P.07～08		Hシリーズ P.09～10					CEシリーズ P.11～12																									
		シアタースタイルPC 22型ワイド液晶一体型				インスタントテレビ機能対応 ブラックボディの 17型液晶一体型		ホワイトボディの 17型液晶一体型		19型液晶セット ホームサーバPC		FMVステーション ／MediaDriveセット		19型液晶 セット		インスタントテレビ 機能対応 17型液晶セット		17型液晶セット		HTテクノロジ CPU搭載 19型液晶セット		HTテクノロジCPU 搭載 17型液晶セット		Microsoft® Window®XP Media Center Edition 搭載		19型液晶セット		ホームネットワークをはじめる FMVステーションセット		パソコンのデータを 大画面テレビで楽しめる MediaDriveセット		17型液晶 セット		15型液晶 セット		
品 名		T90J		T50J		LX70J		LX50J		H90J9/F		H70J9/S		H70J9		H50JV		H50J7		CE70J9		CE70J7		CE55J7/C		CE50J9		CE50J7/S		CE50J7/M		CE50J7		CE50J5		
型 名		FMVT90J		FMVT50J		FMVLX70J		FMVLX50J		FMVH90J9F		FMVH70J9S		FMVH70J9		FMVH50JV		FMVH50J7		FMVCE70J9		FMVCE70J7		FMVCE55J7C		FMVCE50J9		FMVCE50J7S		FMVCE50J7M		FMVCE50J7		FMVCE50J5		
基本OS		Windows® XP Home		Windows® XP Home		Windows® XP Home		Windows® XP Home		Windows® XP Professional		Windows® XP Home		Windows® XP Home		Windows® XP Home		Windows® XP Home		Windows® XP Home		Windows® XP Home		Windows® XP Media Center Edition 2005		Windows® XP Home		Windows® XP Home		Windows® XP Home		Windows® XP Home		Windows® XP Home		
家中のパソコンをつなげるホームサーバ		—		—		—		—		ホームサーバ 内蔵		FMVステーション/ MediaDriveセット		—		—		—		—		FMVステーション セット		MediaDriveセット		—		—		—		—		—		
基本スペック	CPU	HTテクノロジインテル® Pentium®4 プロセッサ 3E GHz		インテル® Celeron® プロセッサ 2.70GHz		HTテクノロジ インテル® Pentium®4 プロセッサ 3E GHz		インテル® Celeron® プロセッサ 2.70GHz		HTテクノロジ インテル® Pentium®4 プロセッサ 550 (3.40GHz)		HTテクノロジ インテル® Pentium® 4 プロセッサ 530 (3GHz)		インテル® Pentium®4 プロセッサ 505 (2.66GHz)		—		—		HTテクノロジインテル® Pentium®4 プロセッサ 3.20E GHz		AMD Athlon™64 プロセッサ 3000+		AMD Athlon™XP プロセッサ 3000+		—		FMVステーション セット		MediaDriveセット		—				
	メモリ	512MB		256MB		512MB		256MB		512MB		512MB		512MB		512MB		512MB		512MB		512MB		512MB		512MB		512MB		512MB		512MB		512MB		
	ハードディスク	300GB		250GB		300GB		250GB		200GB		200GB		200GB		400GB (200GB×2)		320GB (160GB×2)		400GB (200GB×2)		320GB (160GB×2)		250GB		200GB		200GB		200GB		200GB		256MB		
ディスプレイ	画面サイズ	22型ワイド		22型ワイド		17型		17型		19型セット		19型セット		17型セット		17型セット		17型セット		19型セット		19型セット		19型セット		17型セット		17型セット		17型セット		15型セット		15型セット		
	特長	高輝度低反射スーパーファイン液晶		高輝度低反射スーパーファイン液晶		低反射スーパーファイン液晶		低反射スーパーファイン液晶		高輝度スーパーファイン液晶		高輝度スーパーファイン液晶		低反射スーパーファイン液晶		低反射スーパーファイン液晶		低反射スーパーファイン液晶		高輝度スーパーファイン液晶		高輝度スーパーファイン液晶		高輝度スーパーファイン液晶		低反射スーパーファイン液晶		低反射スーパーファイン液晶		低反射スーパーファイン液晶		低反射スーパーファイン液晶				
	高画質化機能	3次元Y/C分離機能、 ゴーストリダクション、アクティブ高速応答		3次元Y/C分離機能、 ゴーストリダクション、アクティブ高速応答		3次元Y/C分離機能、 ゴーストリダクション		3次元Y/C分離機能、 ゴーストリダクション		3次元Y/C分離機能、 ゴーストリダクション		3次元Y/C分離機能、 ゴーストリダクション		3次元Y/C分離機能、 ゴーストリダクション		3次元Y/C分離機能、 ゴーストリダクション		3次元Y/C分離機能、 ゴーストリダクション		3次元Y/C分離機能、 ゴーストリダクション		3次元Y/C分離機能、 ゴーストリダクション		3次元Y/C分離機能、 ゴーストリダクション		3次元Y/C分離機能、 ゴーストリダクション		3次元Y/C分離機能、 ゴーストリダクション		3次元Y/C分離機能、 ゴーストリダクション		3次元Y/C分離機能、 ゴーストリダクション		3次元Y/C分離機能、 ゴーストリダクション		
	スピーカー	サテライト・スピーカー/サブ・ウーファー内蔵 3Dスピーカーシステム		サテライト・スピーカー/サブ・ウーファー内蔵 3Dスピーカーシステム		サテライト・スピーカー/サブ・ウーファー内蔵 3Dスピーカーシステム		サテライト・スピーカー/サブ・ウーファー内蔵 3Dスピーカーシステム		サテライト・スピーカー/サブ・ウーファー内蔵 3Dスピーカーシステム		サテライト・スピーカー/サブ・ウーファー内蔵 3Dスピーカーシステム		サテライト・スピーカー/サブ・ウーファー内蔵 3Dスピーカーシステム		サテライト・スピーカー/サブ・ウーファー内蔵 3Dスピーカーシステム		サテライト・スピーカー/サブ・ウーファー内蔵 3Dスピーカーシステム		サテライト・スピーカー/サブ・ウーファー内蔵 3Dスピーカーシステム		サテライト・スピーカー/サブ・ウーファー内蔵 3Dスピーカーシステム		サテライト・スピーカー/サブ・ウーファー内蔵 3Dスピーカーシステム		サテライト・スピーカー/サブ・ウーファー内蔵 3Dスピーカーシステム		サテライト・スピーカー/サブ・ウーファー内蔵 3Dスピーカーシステム		サテライト・スピーカー/サブ・ウーファー内蔵 3Dスピーカーシステム		サテライト・スピーカー/サブ・ウーファー内蔵 3Dスピーカーシステム		サテライト・スピーカー/サブ・ウーファー内蔵 3Dスピーカーシステム		
テレビ機能	テレビ・チューナー	ダブル・テレビ・チューナー 高画質ハードウェア・エンコード		ダブル・テレビ・チューナー 高画質ハードウェア・エンコード		ダブル・テレビ・チューナー ハードウェア・エンコード		ハードウェア・ エンコード		高画質ハードウェア・エンコード		高画質ハードウェア・エンコード		高画質ハードウェア・エンコード		高画質ハードウェア・エンコード		高画質ハードウェア・エンコード		高画質ハードウェア・エンコード		高画質ハードウェア・エンコード		高画質ハードウェア・エンコード		高画質ハードウェア・エンコード		高画質ハードウェア・エンコード		高画質ハードウェア・エンコード		高画質ハードウェア・エンコード		高画質ハードウェア・エンコード		
	HDD最大録画時間*1	約280時間		約230時間		約180時間		約180時間		約390時間		約390時間		約310時間		約310時間		約310時間		約230時間		約140時間		約180時間		約180時間		約180時間		約180時間		約180時間		約180時間		
	特長	インスタントテレビ機能、2画面表示機能、 DVD-RAM直接録画機能、巻き戻し録画（最大6時間）、 プログレッシブ表示機能、D4映像入力端子		インスタントテレビ機能、2画面表示機能、 DVD-RAM直接録画機能、巻き戻し録画（最大6時間）、 プログレッシブ表示機能、D4映像入力端子		インスタントテレビ機能、DVD-RAM直接録画機能、 巻き戻し録画（最大6時間）、 プログレッシブ表示機能		DVD-RAM直接録画機能、 巻き戻し録画（最大6時間）、 プログレッシブ表示機能		DVD-RAM直接録画機能、 巻き戻し録画（最大6時間）、 プログレッシブ表示機能		DVD-RAM直接録画機能、 巻き戻し録画（最大6時間）、 プログレッシブ表示機能		DVD-RAM直接録画機能、 巻き戻し録画（最大6時間）、 プログレッシブ表示機能		DVD-RAM直接録画機能、 巻き戻し録画（最大6時間）、 プログレッシブ表示機能		DVD-RAM直接録画機能、 巻き戻し録画（最大6時間）、 プログレッシブ表示機能		DVD-RAM直接録画機能、 巻き戻し録画（最大6時間）、 プログレッシブ表示機能		DVD-RAM直接録画機能、 巻き戻し録画（最大6時間）、 プログレッシブ表示機能		DVD-RAM直接録画機能、 巻き戻し録画（最大6時間）、 プログレッシブ表示機能		DVD-RAM直接録画機能、 巻き戻し録画（最大6時間）、 プログレッシブ表示機能		DVD-RAM直接録画機能、 巻き戻し録画（最大6時間）、 プログレッシブ表示機能		DVD-RAM直接録画機能、 巻き戻し録画（最大6時間）、 プログレッシブ表示機能		DVD-RAM直接録画機能、 巻き戻し録画（最大6時間）、 プログレッシブ表示機能		DVD-RAM直接録画機能、 巻き戻し録画（最大6時間）、 プログレッシブ表示機能		
	高画質化機能	3次元Y/C分離機能、 ゴーストリダクション		3次元Y/C分離機能、 ゴーストリダクション		3次元Y/C分離機能、 ゴーストリダクション		3次元Y/C分離機能、 ゴーストリダクション		3次元Y/C分離機能、 ゴーストリダクション		3次元Y/C分離機能、 ゴーストリダクション		3次元Y/C分離機能、 ゴーストリダクション		3次元Y/C分離機能、 ゴーストリダクション		3次元Y/C分離機能、 ゴーストリダクション		3次元Y/C分離機能、 ゴーストリダクション		3次元Y/C分離機能、 ゴーストリダクション		3次元Y/C分離機能、 ゴーストリダクション		3次元Y/C分離機能、 ゴーストリダクション		3次元Y/C分離機能、 ゴーストリダクション		3次元Y/C分離機能、 ゴーストリダクション		3次元Y/C分離機能、 ゴーストリダクション		3次元Y/C分離機能、 ゴーストリダクション		
DVDドライブ	ドライブの種類	スーパーマルチ DVD+R DL (2層) 書き込み対応		スーパーマルチ DVD+R DL (2層) 書き込み対応		スーパーマルチ DVD+R DL (2層) 書き込み対応		スーパーマルチ DVD+R DL (2層) 書き込み対応		スーパーマルチ DVD+R DL (2層) 書き込み対応		スーパーマルチ DVD+R DL (2層) 書き込み対応		スーパーマルチ DVD+R DL (2層) 書き込み対応		スーパーマルチ DVD+R DL (2層) 書き込み対応		スーパーマルチ DVD+R DL (2層) 書き込み対応		スーパーマルチ DVD+R DL (2層) 書き込み対応		スーパーマルチ DVD+R DL (2層) 書き込み対応		スーパーマルチ DVD+R DL (2層) 書き込み対応		スーパーマルチ DVD+R DL (2層) 書き込み対応		スーパーマルチ DVD+R DL (2層) 書き込み対応		スーパーマルチ DVD+R DL (2層) 書き込み対応		スーパーマルチ DVD+R DL (2層) 書き込み対応		スーパーマルチ DVD+R DL (2層) 書き込み対応		
	その他の機能	SDカード/メモリースティック・スロット×1		SDカード/メモリースティック・スロット×1		SDカード/メモリースティック・スロット×1		SDカード/メモリースティック・スロット×1		SDカード/メモリースティック・スロット×1		SDカード/メモリースティック・スロット×1		SDカード/メモリースティック・スロット×1		SDカード/メモリースティック・スロット×1		SDカード/メモリースティック・スロット×1		SDカード/メモリースティック・スロット×1		SDカード/メモリースティック・スロット×1		SDカード/メモリースティック・スロット×1		SDカード/メモリースティック・スロット×1		SDカード/メモリースティック・スロット×1		SDカード/メモリースティック・スロット×1		SDカード/メモリースティック・スロット×1		SDカード/メモリースティック・スロット×1		
その他	インターフェース	PCカードスロット×2 TYPE I/II *2		PCカードスロット×2 TYPE I/II *2		PCカードスロット×2 TYPE I/II *2		PCカードスロット×2 TYPE I/II *2		PCカードスロット×2 TYPE I/II *2		PCカードスロット×2 TYPE I/II *2		PCカードスロット×2 TYPE I/II *2		PCカードスロット×2 TYPE I/II *2		PCカードスロット×2 TYPE I/II *2		PCカードスロット×2 TYPE I/II *2		PCカードスロット×2 TYPE I/II *2		PCカードスロット×2 TYPE I/II *2		PCカードスロット×2 TYPE I/II *2		PCカードスロット×2 TYPE I/II *2		PCカードスロット×2 TYPE I/II *2		PCカードスロット×2 TYPE I/II *2		PCカードスロット×2 TYPE I/II *2		
	キーボード、マウス	ワイヤレス・キーボード、ワイヤレス・マウス		ワイヤレス・キーボード、ワイヤレス・マウス		ワイヤレス・キーボード、ワイヤレス・マウス		ワイヤレス・キーボード、ワイヤレス・マウス		ワイヤレス・キーボード、ワイヤレス・マウス		ワイヤレス・キーボード、ワイヤレス・マウス		ワイヤレス・キーボード、ワイヤレス・マウス		ワイヤレス・キーボード、ワイヤレス・マウス		ワイヤレス・キーボード、ワイヤレス・マウス		ワイヤレス・キーボード、ワイヤレス・マウス		ワイヤレス・キーボード、ワイヤレス・マウス		ワイヤレス・キーボード、ワイヤレス・マウス		ワイヤレス・キーボード、ワイヤレス・マウス		ワイヤレス・キーボード、ワイヤレス・マウス		ワイヤレス・キーボード、ワイヤレス・マウス		ワイヤレス・キーボード、ワイヤレス・マウス		ワイヤレス・キーボード、ワイヤレス・マウス		
	ブロードバンド通信機能	ブロードバンド・ポート (LAN) (100BASE-TX/10BASE-T)		ブロードバンド・ポート (LAN) (100BASE-TX/10BASE-T)		ブロードバンド・ポート (LAN) (100BASE-TX/10BASE-T)		ブロードバンド・ポート (LAN) (100BASE-TX/10BASE-T)		ブロードバンド・ポート (LAN) (100BASE-TX/10BASE-T)		ブロードバンド・ポート (LAN) (100BASE-TX/10BASE-T)		ブロードバンド・ポート (LAN) (100BASE-TX/10BASE-T)		ブロードバンド・ポート (LAN) (100BASE-TX/10BASE-T)		ブロードバンド・ポート (LAN) (100BASE-TX/10BASE-T)		ブロードバンド・ポート (LAN) (100BASE-TX/10BASE-T)		ブロードバンド・ポート (LAN) (100BASE-TX/10BASE-T)		ブロードバンド・ポート (LAN) (100BASE-TX/10BASE-T)		ブロードバンド・ポート (LAN) (100BASE-TX/10BASE-T)		ブロードバンド・ポート (LAN) (100BASE-TX/10BASE-T)		ブロードバンド・ポート (LAN) (100BASE-TX/10BASE-T)		ブロードバンド・ポート (LAN) (100BASE-TX/10BASE-T)		ブロードバンド・ポート (LAN) (100BASE-TX/10BASE-T)		
	ソフト	 Office Personal 2003		—		 Office Personal 2003		Office Personal 2003		 Office Personal 2003		Office Personal 2003		Office Personal 2003		Office Personal 2003		Office Personal 2003		Office Personal 2003		Office Personal 2003		Office Personal 2003		Office Personal 2003		Office Personal 2003		Office Personal 2003		Office Personal 2003		Office Personal 2003		Office Personal 2003





■商品のご理解のために（ご購入前に必ずお読みください）

■カタログについてのご注意

●本カタログで使用している製品および画面の写真は開発中のものとなっております。そのため、実際の製品、画面とはデザインなどにおいて異なる場合があります。また、記載している仕様、価格、デザインならびにサービス内容などは予告なしに変更することがあります。●画面はハメコミ合成です。●印刷の都合によりカタログの商品写真と実物では色彩が異なる場合があります。●本カタログに記載の製品のディスク容量は、1MB=1000<sup>3</sup>byte、1GB=1000<sup>3</sup>byte換算値です。1MB=1024<sup>3</sup>byte、1GB=1024<sup>3</sup>byte換算のものとは表記上同容量でも、実容量は少なくなりますのでご注意ください。●フロッピーディスクは、フォーマットした環境（メーカー、機種、ソフト）が違うと、データを読み書きできないことがあります。●ブレインストール／添付ソフトのバージョン／レベルや詳細機能は、予告なしに変更されることがあります。また、一部機能が制限される場合があります。●ブレインストール／添付ソフトは、市販のパッケージ商品と、添付品・マニュアルなどにおいて一部異なるものがあります。また、マニュアルなどの記載については、一部汎用的な表現を使用している場合があります。●ブレインストール／添付ソフトのマニュアルの中にはソフトのヘルプ機能でそれを代用しているものがあります。

■商品のご使用について

●WindowsXP用などと表記されているソフトおよび周辺機器の中にはパソコンやFMVステーションで使用できないものがあります。ご購入に際しては、各ソフトおよび周辺機器の販売元にご確認ください。●音楽や画像などの著作物は著作権法で保護されています。音楽の録音・複製（データ形式の変換を含む）や画像の複製（データ形式の変換を含む）などは、お客様個人またはご家庭内で楽しむ目的でのみ行うことができます。音楽や画像をネットワーク上で配信するなど、上記の目的を超える場合は、著作権者の許諾が必要です。●オプション機器ご購入の際には、富士通パソコン情報サイト「FMWORLD.NET」の「FMVシリーズシステム構成図」を参照し、接続を確認したうえで買い求めください。●テレビやビデオから取り込んだ映像データおよび音声データは、個人で楽しむ他は著作権者に無断で使用できません。●パソコン本体および周辺機器は日本国内仕様であり、海外での保守サービスおよび技術サポートは行っておりません。●誤操作や故障などにより、パソコンやFMVステーションの記憶内容が失われたり、使用できない場合がございますが、保証書に定められた保証サービスを除き、これによる損害などの責任を当社では一切負いかねますのでご了承ください。重要なデータなどはこまめにバックアップを取っておくことをおすすめします。●本カタログに記載の製品の内蔵ハードディスクなどの修理時には、インストール内容についての保証はされません。お客様自身で再インストールをいたしましたのでご了承ください。●本カタログに記載された商品の中には、品薄、品切れになるものもあります。ご購入の際には、販売店などにご確認のうえ、お選びください。●液晶ディスプレイは、製造工程により、各製品で色合いが異なる場合があります。また、液晶ディスプレイの特質上、温度変化などで多少の色むらが発生する場合があります。●液晶ディスプレイは非常に精度の高い技術で作られており、画面の一部に点灯しないドットや、常時点灯するドットが存在する場合があります。これらは液晶ディスプレイの特性によるものであり、故障ではありません。交換・返品はお受けいたしかねます。

ので予めご了承ください。●本製品には、有寿命部品（LCD、HDD等）が含まれており、長時間連続で使用した場合、早期の部品交換が必要になります。●本カタログに記載の商品の導入および修理にあたっての配送、設置、インストール、操作指導等に要する料金等は含まれておりません。●本製品の保証期間は1年間です。●本製品の補修用性能部品（製品の機能を維持するために必要な部品）の最低保有期間は、製造終了後6年間です。●本製品を海外に輸出する、または非居住者に提供する際には、経済産業省の許可が必要となる場合がありますのでご注意ください。●エネルギー消費効率とは省エネ法で定める測定方法により測定した消費電力を省エネ法で定める複合理論性能で除したものです。●カタログに掲載されている周辺機器をご利用の際は、ドライバおよびアプリケーションのアップグレードが必要になる場合があります。あらかじめご了承ください。

アナログ放送からデジタル放送への移行について

デジタル放送への移行スケジュール 地上デジタル放送は、関東、中京、近畿の三大広域圏の一部で2003年12月から開始され、その他の地域でも、2006年末までに放送が開始される予定です。該当地域における受信可能エリアは、当初限定されていますが、順次拡大される予定です。地上アナログ放送は2011年7月に、BSアナログ放送は2011年までに終了することが、国の方針として決定されています。

■商標について

●Intel、Pentium、CeleronおよびIntel InsideロゴはIntel Corporationの登録商標です。●AMD、AMD Arrowロゴ、AMD Athlon、Powered by DDR MemoryはAdvanced Micro Devices, Inc.の商標です。●Microsoft、Windows、Officeロゴ、Outlook、Windowsロゴは、米国マイクロソフトコーポレーションの米国およびその他の国における商標または登録商標です。●「i-mode/アイモード」、「FOMA/フォーマ」は（株）NTTドコモの登録商標です。●Net MDウオークマン、「メモリースティック」はソニー株式会社の商標です。●Net-Tuneの名称・ロゴはオンキヨー株式会社の登録商標です。●i-フィルターはデジタルアーツ株式会社の商標です。●G-GUIDEはジェムスター社の登録商標です。●ドルビー、DolbyおよびダブルD記号は、ドルビーラボラトリーズの商標です。●デジオン、DigiOn、DiXiMは、株式会社デジオンの登録商標です。●その他の名称については、一般に各開発メーカーの商標または登録商標です。●AzbyClub、フレキシブルベースは富士通株式会社の商標です。

安全に関するご注意

●ご使用の際は、マニュアルの「安全上のご注意」をよくお読みのうえ、正しくお使いください。

水、湿気、ほこり、油煙、腐食性ガスなどの多い場所に設置しないでください。火災、故障、感電などの原因となることがあります。表示された正しい電源・電圧でお使いください。

富士通株式会社

○インターネット富士通パソコン情報サイト「FMWORLD.NET」

<http://www.fmworld.net/>

iモードからも見られる「FMWORLD.NET」

<http://www.fmworld.net/m/>



【購入相談窓口】

0120-719-242

（受付時間：平日9時～21時・土・日・祝日9時～17時）

\*システムメンテナンスのため、サポートを休止させていただきます場合があります。  
\*電話番号はお間違えないよう、お確かめのうえおかけください。

○富士通マイゼミナールに関するお問合せ

東京 (03) 3255-4711 横浜 (045) 224-2835  
名古屋 (052) 239-1181 大阪 (06) 6949-4137  
福岡 0120-42-0103 札幌 (011) 221-0314  
仙台 (022) 267-5011 大宮 0120-88-2982  
広島 (082) 567-7201 高松 (087) 812-8111

○富士通オープンカレッジに関するお問合せ

事務局 0120-559-506

○出張指導・セットアップサービスに関するお問合せ

PC家庭教師（有料）0120-37-2794

注意：電話番号はお間違えないよう、お確かめの  
うえおかけくださるようお願いいたします。

FMVシリーズについてのお問合せ、ご用命は、下記にお申し付けください。