

「見る・録る・残す」の  
楽しさ、まるわかり。

DESKPOWER

# STYLE BOOK

- **テレビ**を見よう。……………P.17～18
- 簡単、便利な**テレビ録画**機能が満載。……………P.19～20
- 映像を集めて**DVD**に残そう。……………P.21～22
- **すぐに**映像・音楽を楽しもう。……………P.23～24
- **写真**を活用しよう。……………P.25
- 音楽を楽しもう。……………P.26
- リモコン操作で**映像・音楽**を楽しもう。……………P.27～28
- **ホームネットワーク**を始めよう。……………P.29～30

STYLE BOOKで紹介している周辺機器は、マイページ内の「優待販売」からもお求めいただけます。詳しくは<http://azby.fmworld.net/shopping/>でご確認ください。\*一部取扱いのない商品もあります。

web

STYLE BOOK ▶▶▶▶ [www.fmworld.net/fmv/sb/](http://www.fmworld.net/fmv/sb/)



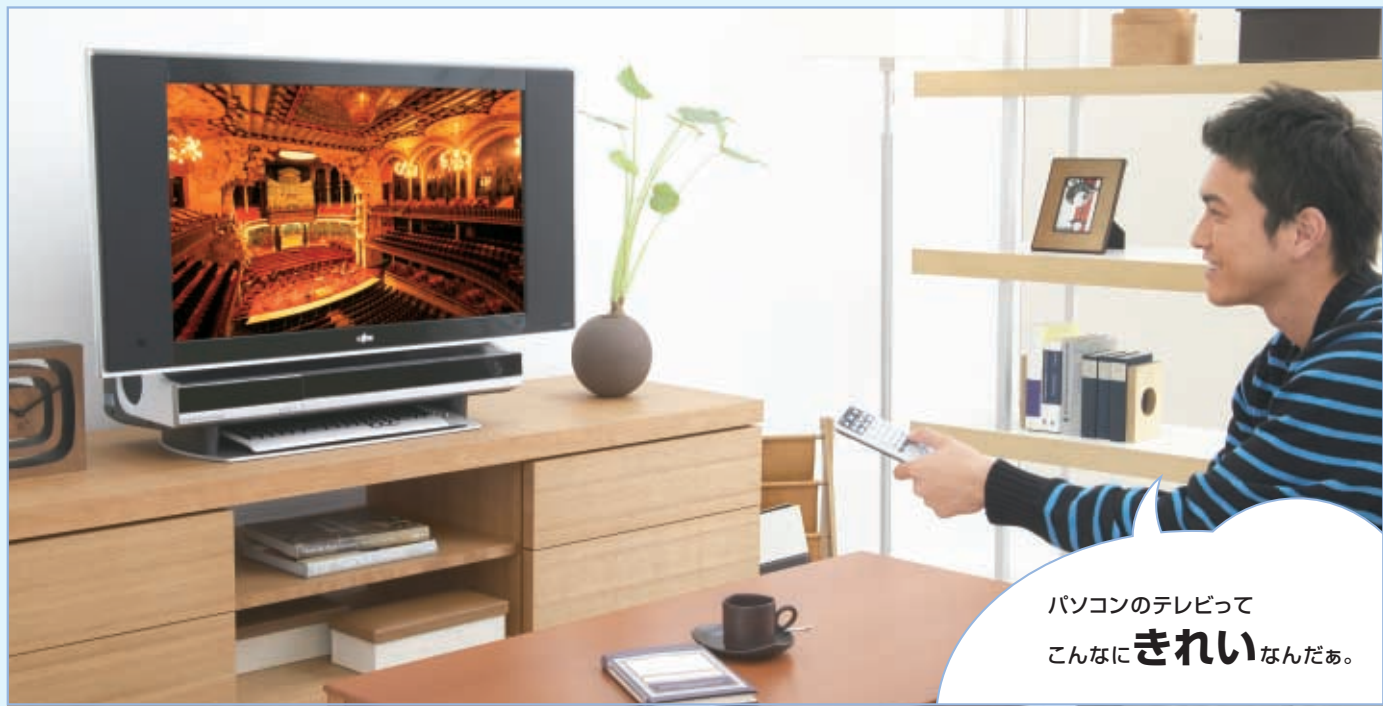

パソコンのテレビって  
こんなに**きれい**なんだあ。

写真のパソコンはFMV-DESKPOWER TX90M/Dです。

## 見る

## キレイにテレビが見られる「Dixelテクノロジー」。

### フルデジタル信号処理で美しい映像を表示。

ハイブリッド高画質化テクノロジーDixelを全機種搭載。テレビ映像の入力から出力までフルデジタル信号処理により、トータルでの映像美を追求することで、今までにない高画質な映像を表示します。

### デジタル放送をハイビジョン画質のまま視聴・録画が可能。 (TX90M/D、LX90M/D)

地上・BS・110度CSデジタル放送対応のデジタル・ハイビジョン・テレビチューナー搭載。富士通独自の暗号化技術採用のLSIにより、デジタル・ハイビジョン映像を劣化させることなくHD解像度（ハイビジョン）のままハードディスクに録画し、再生することが可能。ノイズのない高画質な映像を楽しむことができます。

さらに、TX90M/Dなら「あざやかウィンドウ」の高画質化機能「エッジエンハンサ」との組み合わせにより、コントラスト補正された高画質なハイビジョン映像を楽しむことができます。



\*裏表紙の「デジタル放送対応モデルご購入前のご注意」をあわせてご確認ください。

### 双方向サービスに対応 (デジタル放送)

視聴者参加番組やオンラインショッピングなどの双方向サービスを利用可能です。

### 多彩な高画質化機能でもっとテレビをきれいに。 (アナログ放送)

#### Dixelフィルター

ブロックノイズの低減や輪郭の強調、白と黒の階調を補正するなど、細部まで美しく表示します。



\*効果をわかりやすくしたイメージ(写真)です。

#### 3次元デジタルノイズリダクション

色のにじみを解消するなど、高精細な信号処理を実現。



#### 60フレーム・プログレッシブ表示 (IP変換処理)

ギザギザを抑えてスムーズな表示を実現します。



詳しくは P.13～14へ

## すぐにテレビが見られる「インスタントテレビ機能」。

ダブル・テレビチューナー (TX90M/D、TX70M、CE70M9V、H70M9V) アナログ放送

パソコンを起動させずに、すぐにテレビ（アナログ放送）が見られるインスタントテレビ機能搭載。OS起動を待たずに視聴できるので、大事なシーンを見逃すこともありません。液晶テレビのように、いつでも手軽にテレビ（アナログ放送）を視聴できます。



## 見たい番組が重なっても大丈夫。

「2画面表示機能」。ダブル・テレビチューナー (TX90M/D、TX70M、CE70M9V、H70M9V) アナログ放送

たとえば、テニスの試合も見たいし、ドラマも気になる。そんなわがままなリクエストも大丈夫。アナログ・テレビチューナーを2つ搭載しているので、2番組を同時に表示できます。

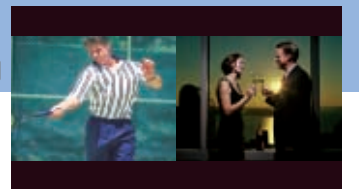

## 見たいシーンを見逃さない「タイムシフト機能」。

アナログ放送

### テレビ番組を一時停止、早戻しする。

席を離れるときは一時停止、その後「戻る」ボタンで現在の映像に追いつくことが可能です。もう一度見たいシーンへは、「逆スキップ」ボタンで早戻しすることもできます。\*1

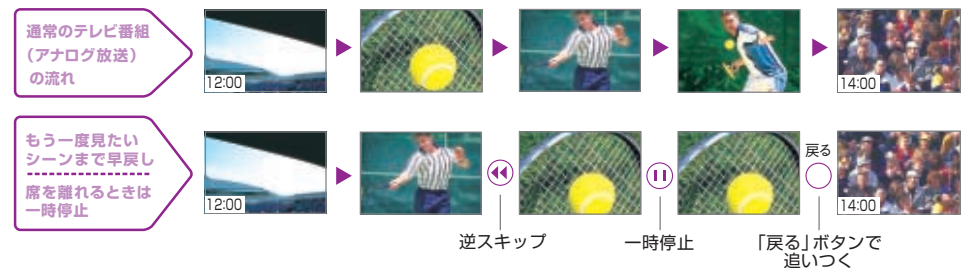

## お好みの画面サイズに切り替えられる。

リモコンの「画面サイズ」ボタンを押すと、お好みのサイズに合わせて、画面サイズを切り替えられます。また、TXシリーズの「ファインワイド」モードなら、画面中央から両端に向かってスムーズに引き伸ばすことによって、違和感なく画面いっぱいに表示します。

\*「ファインワイド」はTXシリーズのインスタントテレビ機能で視聴の場合のみ。

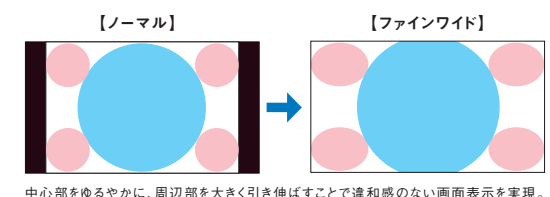

中心部をゆめやかに、周辺部を大きく引き伸ばすことで違和感のない画面表示を実現。

次ページへつづく

\*画面はハメコミ合成です。\*機種により、搭載ソフトが一部異なります。詳しくは、P.39～40の「ソフトウェア一覧」をご確認ください。\*インスタントテレビで地上デジタル放送、CS放送、BS放送をご覧になるには、対応したチューナーなどの機器との接続が必要となります。\*テレビの録画・編集・複製（データ形式の変換を含む）などは、お客様個人またはご家族で楽しむ目的でのみご利用ください。\*「TVfunSTUDIO」では、地上デジタル放送、CS放送、BS放送をご覧になるには、対応したチューナーなどの機器が必要となります。また、視聴のみ可能で録画はできません。（Hシリーズは、視聴・録画できません。）\*ビデオなどから再生・録画する場合、コピーガード信号を含んだ映像の録画はできません。（Hシリーズは、視聴・録画できません。）また一部の操作画面などもコピーガード機能が働いている映像では録画することはできません。（Hシリーズは、視聴・録画できません。）\*テレビをご覧いただくためには、アンテナケーブル（別売）の他に、利用環境によっては分配線（別売）もしくは分波器（別売）が必要となります。\*「60フレーム・プログレッシブ表示」を有効にすると、実際の映像から若干遅れます。そのため、ゲーム機を接続する等の使用には適していません。\*電波が弱い場合は画面にノイズが見えることがあります。アンテナケーブルが正しく接続されているか確認し、必要があればブースターのご使用をおすすめします。\*1「TVfunSTUDIO」では、連続でタイムシフトおよび録画できる時間は最大6時間です。



# 簡単、便利なテレビ録画機能が満載。

富士通がおすすめするWindows®XP

## 録る

### 見やすく簡単に予約できる「電子番組表予約」。

アナログ放送 デジタル放送

リモコンの番組表ボタンを押すだけで、電子番組表「G-GUIDE®」を表示。新聞のテレビ欄のように見やすく、番組を選ぶだけの簡単予約。番組名も自動的に入力されます。また、毎週予約機能で毎週同じチャンネル、同じ時刻の番組を自動録画することが可能です。



\*写真はアナログ放送用の電子番組表「G-GUIDE®」です。

### キーワードで簡単に探して録画できる「オート検索機能」。

アナログ放送

入力したキーワードを含む番組を電子番組表「G-GUIDE®」が更新される度に自動で検索して、リストアップされます。録画したい番組だけを簡単に探して録画することができます。

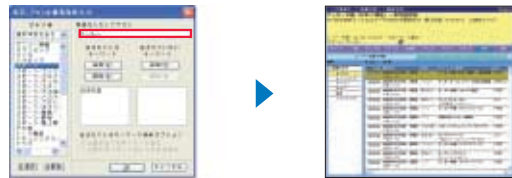

キーワードを「サッカー」に指定。該当する番組をリストアップ。

### 番組が延長しても逃さず録画「スポーツ延長録画」。

アナログ放送 デジタル放送

録画予約する番組の前に、スポーツ中継など放送時間延長予定の番組があると、録画予約の録画終了時間を自動的に延長。予定した番組が繰り下げ放送されても逃さずに録画できます。※2

\*デジタル放送では、リアルタイムで更新される電子番組表により延長して録画することが可能です。

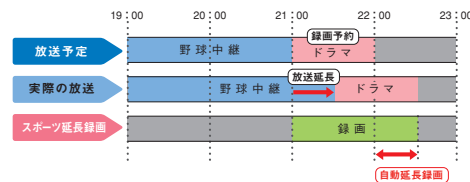

### 録画したい番組が重なっても大丈夫!「ダブル録画」&「トリプル録画」。

ダブル・テレビチューナー (TXシリーズ)

2つのアナログ・テレビチューナーを搭載することで、2番組を同時に録画することができます。見たいテレビ番組(アナログ放送)が重なっても安心です。さらにTX90M/Dなら、デジタル放送も同時に録画することができます。※4,5

\*LX90M/Dでは、デジタル放送とアナログ放送のダブル録画が可能です。



スポーツ中継

同時に録画!



ドラマ

### 最大6時間前まで戻って録画できる「巻き戻し録画」。

アナログ放送

テレビ(アナログ放送)を見ていて、急にその番組を保存したくなったとき、操作パネルの「タイムシフト保存」を押せば、最大6時間前まで戻って保存することが可能です。あとから録画したくなくても大丈夫。決定的な瞬間や貴重なシーンを録り逃がすことはありません。※1



今、見ていた番組を最大6時間戻って保存

### 電源OFFの状態から録画開始できる。

アナログ放送 デジタル放送

「PowerUtility -スケジュール機能」の搭載により、パソコンの電源がOFFの状態からでも予約したテレビ番組の録画を開始し、録画終了後は電源をOFFにします。

画面は暗いまま録画できる。

「おやすみディスプレイ機能」なら、画面は暗いままテレビ番組を録画するので、就寝中でも気になりません。

## ハードディスクに、DVD-RAMに、録画先を選べる。

### ハードディスクに録画する

気になる番組はまず録画。ハードディスクにたっぷり録画できるので、あとでゆっくり録画番組を楽しめます。



### DVD-RAMに直接録画する

アナログ放送

DVD-RAMにテレビ番組(アナログ放送)を直接録画できるので、ハードディスクの容量を気にする必要がありません。番組終了と同時にDVD-RAMへの保存が完了しているので、すぐに持ち出せます。※3 また、DVD-RAMをうっかり入れ忘れり、ディスク残量が不足していても、自動的にハードディスクへ録画スタート。録り逃がしを防げます。



### 高画質で残したい!長時間録りたい!

アナログ放送

高画質で残したい!長時間録りたい!という要望はデスクパワーがかなえます。「TVfunSTUDIO」なら、「高画質(8Mbps)」「標準(4Mbps)」「長時間(2Mbps)」「超長時間(1Mbps)」の4つの画質モードから選べるので、画質や録画時間に合わせて録画できます。

「TVfunSTUDIO」でDVD-RAMに直接録画する場合の録画モードと録画時間

録画モード	DVD-RAM (4.7GB) ディスク	
	片面	両面* <sup>A</sup>
XP(高画質)	約1時間	約2時間
SP(標準)	約2時間	約4時間
LP(長時間)	約4時間	約8時間
EP(超長時間)	約8時間	約16時間

\*A ディスク両面への連続録画はできません。

## すぐにテレビが録画できる

「インスタントMyMedia」。(TXシリーズ、LXシリーズ、CE70M9V、CE70M7)

アナログ放送

デスクパワーがテレビ、HDD/DVDレコーダ、CDプレーヤーに早変わり。Windows®を起動せずに、すぐにテレビ(アナログ放送)を録画できます。

詳しくは P.23~24へ



## 再生する

### 見たい録画番組を簡単に探せる「プログラムナビ」。

アナログ放送

音声と動く映像で内容を確認められるので、見たい番組を探すときにわざわざ再生して確認する必要はありません。また、DVDにダビングしたコンテンツは完了を示すアイコンが表示されるので、どれをダビングしたか一目瞭然です。さらに、見終わった番組を削除したり、プロテクトをかけることもでき、手軽に録画番組を管理できます。

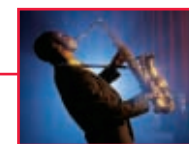

好きな番組を選んで再生できます。

### 前回見た続きから番組を再生できる「レジューム再生機能」。

アナログ放送

番組を途中で停止しても、次に再生すると、続きから視聴できます。

### 録画番組を携帯電話で持ち出せる。

アナログ放送

「MediaStage SE」を使えば、録画したテレビ番組(アナログ放送)をSDカード/miniSD™カードに保存できます。外出先でも携帯電話で録画済み番組(アナログ放送)を見ることができるから、友達との待ち合わせ時間なども退屈しません。※7



写真の携帯電話はNTTドコモのF901S(別売)です。

### 録画中の番組を最初から見る「追っかけ再生」。

アナログ放送

電子番組表などで予約録画すれば、録画中でも、その番組を最初から再生できるので、終了時間を待たずに、すばやくチェックすることができます。

買った後も安心!

「FMVで見る・録る・残すガイド」を添付。

テレビの使い方をわかりやすくまとめたガイドブックを標準添付。見る・録る・残すすぐにはじめられます。



※1 事前にタイムシフトモードを開始する必要があります。※2 19時から21時の間に放送予定があり、「G-GUIDE®」のジャンルがスポーツで、番組情報内に延長の可能性を示すキーワードが含まれる番組が延長の対象となります。※3 パソコンでDVD-RAMを再生する場合には、「DVD-MovieAlbum」をご使用ください。※4 「TVfunSTUDIO」が起動中は、「DigitalTVbox」でデジタル放送の表示はできません。※5 アナログ放送を2番組同時に録画している場合、インスタントテレビ機能は使用できません。※6 miniSD™カードをお使いの際は、直接装着することはできませんので、別途専用のカードアダプターが必要となります。※7 動画の変換条件によっては映像がスムーズに再生できない場合があります。対応の携帯電話など、「MediaStage SE」については次のURLをご覧ください。(http://panasonic.jp/support/software/mediastage/)





# 映像を集めてDVDに残そう。

アナログ放送

富士通がおすすめするWindows®XP



マイベストDVDも  
ラクラク。

\*テレビの録画・編集・複製（データ形式の変換を含む）などは、お客さま個人またはご家族で楽しむ目的でのみご利用ください。

写真のパソコンはFMV-DESKPOWER CE50M7です。

## 録画したテレビ番組をDVDに保存。

録画したテレビ番組は、DVD-R (RW)、DVD+R (RW)、DVD+R DL (2層)、DVD-R DL (2層)、DVD-RAMとメディアを選ばず手軽に保存できます。\*1さらに、1枚のDVDにぴったり保存したり、高速で保存したりと保存方法を選べます。作成したDVDは、対応した家庭用DVDプレーヤー/レコーダはもちろん、パソコンでも再生可能です。\*2

\*A 写真のDVDレコーダーはパナソニック「DMR-EH60」(別売)です。  
\*B お問い合わせ:松下電器株式会社 ナショナル/パナソニックお客様相談センターフリーダイヤル0120-878-365 [9:00~20:00] <http://panasonic.jp/>



\*A, B



「TVfunSTUDIO」



「DVD-MovieAlbum」



「DVDfunSTUDIO」



DVD完成!

\*画面はハメコミ合成です。\*機種により、搭載ソフトが一部異なります。詳しくは、P.39~40の「ソフトウェア一覧」をご確認ください。\*テレビの録画・編集・複製（データ形式の変換を含む）などは、お客さま個人またはご家族で楽しむ目的でのみご利用ください。\*1 DVD-R (RW)、DVD+R (RW)、DVD-R DL (2層)、DVD+R DL (2層)に書き込みを行う場合は、ハードディスクのCDドライブに書き込むデータと同量の空き容量（最大約8.5GB）が必要となります。\*2 再生するには対応したDVDプレーヤーが必要です。ご使用いただくDVDプレーヤー、DVD記録媒体または、記録状態などによっては再生できない場合があります。\*3 デジタルビデオカメラ、接続ケーブルは別売です。ご購入の際は、接続の可否、追加オプションの有無をご確認ください。なお、動作確認済みの機種については、サポートページ (<http://azby.fmworld.net/support/>)に掲載しておりますので、ご購入の際は事前にご確認ください。\*4 劣化したビデオデータの映像を入力した場合、コピーガード情報を検出して録画できない場合があります。\*5 「TVfunSTUDIO」の超長時間モードで録画したデータを「DVDfunSTUDIO」に保存した場合。\*6 「TVfunSTUDIO」でテレビ番組（アナログ放送）を直接録画したDVD-RAMは「DVD-MovieAlbum」で再生してください。DVDソフトによっては再生できない場合があります。また、ディスクによってはご利用にならない場合もあります。\*7 5.1チャンネルのドルビーデジタル再生を行うには、対応のアンプとスピーカーが必要です。\*8 TX90M/Dでの測定値。

ホームページでさらに詳しく解説! ▶ [www.fmworld.net/fmv/sb/dvd/](http://www.fmworld.net/fmv/sb/dvd/)

## STEP 1 映像を取り込む。

### テレビ番組を録画する。

番組表から録画したい番組を選ぶだけ。リモコン操作で簡単に録画できます。



### デジタルビデオカメラの映像を取り込む。

「MotionDV STUDIO」を使えば、デジタルビデオカメラをケーブルでつなぐだけで、簡単に映像を取り込めます\*3。



\*C, D

\*C 写真のデジタルビデオカメラはパナソニック「NV-GS250」(別売)です。  
\*D お問い合わせ:松下電器株式会社 ナショナル/パナソニックお客様相談センターフリーダイヤル0120-878-365 [9:00~20:00] <http://panasonic.jp/>

### ビデオテープの映像を取り込む。

アナログ・テレビチューナー内蔵のFMVにビデオ機器を接続すれば、ビデオテープに録画されている昔のテレビ番組もデジタルデータとして取り込めます\*4。

### 携帯電話で撮影した映像を取り込む。

「@映像館」には、デジタルカメラや携帯電話などで撮影した動画データをパソコンに取り込む際に、動画に合わせて明度・彩度を補正する「FINES™エンジン」を搭載。撮り損なった映像を簡単に美しく残すことができます。



\*効果をわかりやすくしたイメージ(写真)です。

### 自由に映像を編集する。

「MotionDV STUDIO」を使えば、余分なシーンをカットしたり、映像を並べ替えたり、自由に編集できます。また、録画したテレビ番組(アナログ放送)と取り込んだ映像を1つの作品にまとめることも可能です。



## STEP 2 ぴったり、すばやくDVDに残す。

### 1枚のDVDにぴったり保存。

「DVDfunSTUDIO」なら、2時間以上の映画やドラマ、スポーツ番組など、保存したい番組が1枚のDVD容量を超えてしまう場合でも、データ容量を計算しながら変換処理を行い、DVD1枚にぴったり収まるように保存できます\*5。

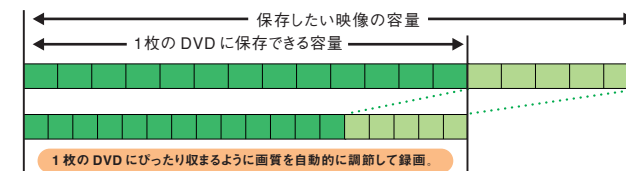

\*録画品質/時間などにより、1枚に収まらない場合があります。

### 高速追記モードですばやくDVDに保存。

「DVDfunSTUDIO」の高速追記モードを使えば、DVD保存に時間がかかりません。パソコンに録画したテレビ番組(アナログ放送)をDVD-R (RW)に高速書き込みできるので、DVD作成時間を大幅に短縮。「TVfunSTUDIO」の「超長時間モード」で録画した番組なら、30分の録画番組を約60秒でDVDに保存することが可能です。\*8

高速追記モード	標準書き込みモード
<ul style="list-style-type: none"> <li>●高速書き込みが可能</li> <li>●追記が可能</li> <li>●DVD-R(RW)に対応</li> </ul>	<ul style="list-style-type: none"> <li>●ぴったり保存が可能</li> <li>●こだわったメニュー作成が可能</li> <li>●DVD-R(RW)、DVD+R(RW)、DVD-R DL(2層)、DVD+R DL(2層)に対応。</li> </ul>

### 1枚のDVDに最大約15時間\*5も保存できる。

DVD±R DL(2層)なら、1枚のDVDにテレビ番組(アナログ放送)を最大約15時間\*5、約8.5GBもの大容量データを保存できます。長編映画やパソコンに録りためた映像の保存に適しています。

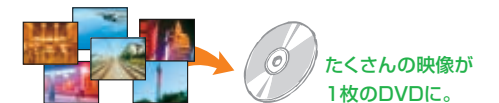

たくさんの映像が  
1枚のDVDに。

## STEP 3 DVDを再生する。

「WinDVD™」を使えば、好きなDVDソフトはもちろん、CPRM方式で著作権保護されたDVDも再生できます。\*6



### 映画館のような臨場感。ドルビー®デジタル音声で楽しめる。

光デジタルオーディオ出力端子にドルビーデジタル5.1ch対応のアンプとスピーカーを接続すれば、映画館のような臨場感あふれるサウンドでDVDソフトを楽しめます。\*7

\*EドルビーおよびダブルD記号はドルビーラボラトリーズの商標です。



テレビ視聴

テレビ録画

DVD作成

インストール/MyMedia

写真活用

音楽編集

MyMedia

ホームネットワーク





# すぐに映像・音楽を楽しもう。 アナログ放送



写真のパソコンは、FMV-DESKPOWER LX50Mです。

インスタントMyMedia搭載のデスクパワー **TXシリーズ、LXシリーズ、CE70M9V、CE70M7**

## すぐにAV機能が楽しめる。

デスクパワーがテレビ、HDD/DVDレコーダ、CDプレーヤーに早変わり。Windows®を起動させずに、すぐにテレビ(アナログ放送)を録画できます。さらに、録画番組、音楽データ、音楽CDやDVDソフトもすばやく再生できます。

たとえば、テレビがこんなにすぐに録画できる。

急がないとあの番組はじまっちゃう。



電源オフの状態から



リモコンでビッ!

すぐにテレビ(アナログ放送)が起動して、録画することができます。

すぐにテレビが録画できるのね。



## テレビ、DVD、録画番組、音楽が楽しめる「インスタントMyMedia」。

電源オフの状態でリモコンの「MyMedia」ボタンを押すと、メニュー画面がすぐに表示されます。あとは、楽しみたいコンテンツを選ぶだけ。



\*写真はTX90M/Dに添付のリモコンです。



### テレビを見る。

電源オフの状態からすぐにテレビ(アナログ放送)を見ることができます。

### テレビを録画する。

#### ハードディスクに録画する。

テレビ視聴中に急に録画したくなったら、リモコンの「録画」ボタンを押すだけで、ハードディスクに録画がスタート。<sup>\*1</sup>もちろん「インスタントMyMedia」で録画したテレビ番組は、Windows®を起動しても再生することができます。



ハードディスク

#### DVD-RAMに直接録画する。

「インスタントMyMedia」なら、DVD-RAMにも直接録画できるので、録画後すぐに持ち出せます。<sup>\*2</sup>



DVD-RAM

### DVD/CDを再生する。

DVDソフトやオリジナルDVD/CDの鑑賞、音楽CDの再生がすぐに行えます。

### 録画番組を見る。

電子番組表「G-GUIDE®」を使って録画したテレビ番組(アナログ放送)なら、番組名が表示されるので、見たい番組をすぐに探して再生できます。

前回見た続きから番組を再生できる「レジューム再生」。番組を途中で停止しても、次に再生すると続きから視聴できます。

#### ミュージック

### パソコンに取り込んだ音楽をきく。

「BeatJam for FUJITSU」で取り込んだ曲をすぐに再生できます。<sup>\*3</sup>

## 消し忘れの心配のない「オフタイマー設定」。

設定した時間に自動的に電源オフ。おやすみ前にセットすれば、消し忘れの心配がありません。

買った後も安心!  
「FMVで見る・録る・残すガイド」を添付

「インスタントMyMedia」の使い方を詳しく紹介しています。



\*写真はハメコミ合成です。\*テレビの編集・複製(データ形式の変換を含む)などは、お客さま個人またはご家族で楽しむ目的のみご利用ください。\*「インスタントMyMedia」では、地上デジタル放送、CS放送、BS放送の視聴・録画はできません。\*ビデオなどから再生・録画する場合、コピーガード信号を含んだ映像の視聴・録画はできません。\*テレビをご覧いただくためには、アンテナケーブル(別売)が必要となります。\*あらかじめ設定している録画予約の時間に「インスタントMyMedia」を起動していると、録画予約は無効となります。録画予約を設定している場合、少なくとも、録画が開始される10分前までに「インスタントMyMedia」を終了させる必要があります。\*1 6時間以上連続して録画を行うことはできません。\*2 作成したDVD-RAMをパソコンで再生する場合は、「インスタントMyMedia」と、「WinDVD™」のみ対応しております。\*3 対応しているフォーマットはMP3、WMA、WAVです。



# 写真を活用しよう。

## STEP 1 簡単にデジタルカメラの 写真を取り込む。

SDメモリーカード、メモリースティック、xD-ピクチャーカード (CEシリーズはxD-ピクチャーカードを除く) など、さまざまなメモリーカードに対応しています。デジタルカメラやカメラ機能付き携帯電話などで撮影した写真は、各種メモリーカードを直接装着するだけで、簡単に取り込めます。\*1

### ◎デジタル画像

	デジタルカメラ キヤノン 「PowerShot A520」*A		SDメモリー カード
	携帯電話/ NTTドコモ「F901IS」		miniSD™ カード
	「メモリースティック」 デジタルスチルカメラ ソニー「DSC-T7」*B		メモリー スティック
	デジタルカメラ 富士写真フイルム 「FinePix F10」*C		xD-ピクチャー カード



ダイレクト・メモリースロット

\*A キヤノンお客様相談センター050-555-90002 [平日9:00~20:00 土・日・祝日10:00~17:00 1月1日~3日は休まさせていただきます] \*B ソニーお客様相談センター ナビダイヤル0570-00-3311 (全国どこからでも市内通話料金でご利用いただけます) 携帯電話、PHSでのご利用は、03-5448-3311まで [月~金9:00~20:00 土・日・祝日9:00~17:00] メモリースティック対応製品については、詳しくは右記のサイトをご覧ください。http://www.memorystick.com/ \*C FinePixサポートセンター ナビダイヤル0570-00-1060 [月~金9:00~17:40 土10:00~17:00 日祝祭日休み]



この写真で  
ポストカード  
つくってね。

\*写真のデジタルカメラはソニー「DSC-T7」(別売)です。

## STEP 2 簡単、キレイに補正を行う 「あざやか補正」。

「@映像館」や「@フォトタッチ」には、画像を取り込む際に、光源推定や明るさ解析などの画像処理技術を利用して、写真に合わせた最適な補正を行う「あざやか補正」機能を搭載。撮り損なった写真も簡単に美しく残すことができます。また「@映像館」なら、写真の一括補正やサイズの変更も可能です。



手ぶれしてしまった写真も



ピントを合わせます。



この画像補正は、FUJIFILMによる先進のデジタル画像処理技術Image Intelligence™を利用しています。

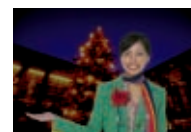

暗いところで撮った見えない背景も



はっきり見えるように補正します。

\*画像の種類やファイルの形式によっては、画像補正機能が利用できない場合があります。  
\*効果をわかりやすくしたイメージ(写真)です。

### 「@メニュー」でも使い方を紹介。

「@メニュー」の「かんたんガイド」機能では、ポストカードを作成するまでの一連の使い方をイラストと音声でわかりやすく紹介します。

## STEP 3 自分だけの年賀状、 ポストカードをつくる。

### ポストカードをつくる。



Merry  
Christmas!

#### 筆ぐるめVer.12

取り込んだ画像や収録されているイラスト、挨拶文を選んでいくだけで作成できます。

#### 筆まめVer.15ベーシック

大きくて見やすいボタン表示により、ポストカードを簡単操作でつくることができます。

#### 筆王 e

写真やイラストなどを使って手軽にポストカードづくり。住所録管理も簡単です。

### スライドショーをつくる。

「Medi@Show」を使って、デジタルカメラで撮影した写真に切り替わり効果やBGM、タイトル文字を加えれば、スライドショーを作成可能です。



# 音楽を楽しもう。

富士通がおすすめするWindows®XP



自分だけの  
オリジナル音楽CD  
つくっちゃおう。

写真のパソコンはFMV-DESKPOWER LX55Mです。

### コピーコントロールCDについて

コピーコントロールCDについては、現状の音楽CDの規格に準拠していない特殊なディスクのため、本パソコンでの再生および動作保証はできません。コピーコントロールCDのご使用中に不具合が生じた場合は、各コピーコントロールCDの発売元にお問い合わせください。

## オリジナル音楽CDをつくる。



「BeatJam for FUJITSU」

### 音楽CDから取り込む。

好きな音楽CDから簡単に曲を取り込めます。また、レコードやカセットテープなどのアナログ音源も取り込み可能です。

### ジャンル分けや曲順など自由に編集する。

インターネットから音楽CDの曲情報を取得するなど、簡単に編集可能。\*4聴きたい順にクリックしていくだけで思い通りのプレイリストをつくることができます。

### オリジナル音楽CDをつくる。

録音したいデータを選ぶだけでオリジナル音楽CDを簡単に作成することができます。\*1

## Net MDで好きな曲を持ち歩く。

取り込んだ音楽データをUSB経由で、Net MDに転送できます。好きな曲はとにかくパソコンに保存。あとはおでかけ前に持っていきたい曲を選ぶだけです。\*3

## すぐに 音楽をきく。

パソコンに取り込んだ曲は「インスタントMyMedia」(TXシリーズ、LXシリーズ、CE70M9V、CE70M7)を使ってすぐに再生できます。\*2

詳しくは STYLE BOOK P.23~24へ



## 好きな曲をダウンロードして楽しめる。

インターネット上の音楽配信サイトに直接アクセスして、好きな曲を試聴したりダウンロード(有料)することも可能です。\*4

### 「@メニュー」でも使い方を紹介。

「@メニュー」の「かんたんガイド」機能では、オリジナル音楽CDを作成するまでの一連の使い方をイラストと音声でわかりやすく紹介します。

\*画面はハメコミ合成です。\*機種により、搭載ソフトが一部異なります。P.39~40の「ソフトウェア一覧」をご確認ください。\*携帯電話、デジタルカメラ、SDメモリーカード、メモリースティック、xD-ピクチャーカードなどは別売となります。また、ご購入の際は接続の可否、追加オプションの有無をご確認ください。なお、動作確認済みの機種については、サポートページ(http://azby.fmwworld.net/support/)に掲載しておりますので、ご購入の際は事前にご確認ください。\*1 著作権保護機能には対応していません。SDメモリーカード、メモリースティック、xD-ピクチャーカード(CEシリーズを除く)の同時使用はできません。miniSD™カード、メモリースティックDuoをお使いの際は、直接装着することはできませんので、別途専用のカードアダプターが必要となります。

ホームページでもご覧になれます。www.fmwworld.net/fmv/sb/

ホームページでもご覧になれます。www.fmwworld.net/fmv/sb/

\*画面はハメコミ合成です。\*機種により、搭載ソフトが一部異なります。詳しくは、P.39~40の「ソフトウェア一覧」をご確認ください。\*音楽データの録音・複製(データ形式の変換を含む)などは、お客様個人またはご家族で楽しむ目的のみご利用ください。\*1 CDに録音できるのは、MP3形式、WAVE形式、WMA形式です。\*2 データ形式やファイルによっては再生できない場合があります。\*3 別途Net MD用USBドライバのセットアップが必要です。\*4 インターネットに接続できる環境が必要です。





# リモコン操作で映像・音楽を楽しもう。

富士通がおすすめするWindows®XP



写真のパソコンはFMV-DESKPOWER H70M9Vです。

## リモコンで簡単に好きなコンテンツを再生できる「MyMedia」。

デスクパワーに集めた、録画したテレビ番組(アナログ放送)、デジタルカメラの写真、音楽データなどのAVコンテンツを手軽に再生できる「MyMedia」。リモコン操作に対応した大きく見やすいメニュー画面により、パソコンから離れて家電感覚のくつろいだスタイルで映像や音楽を楽しめます。



\*画面は、TX90M/D、LX90M/Dの場合。

- ミュージック** アーティスト名やアルバム名から選択・再生できます。<sup>\*1</sup> 音楽CDの再生はもちろん録音も可能です。
- フォト** 選択した静止画データを表示。多彩な効果を使ったスライドショーをBGMを流しながら楽しめます。
- ビデオ** 映像や録画したテレビ番組(アナログ放送)を再生します。電子番組表「G-GUIDE®」を使って録画したテレビ番組(アナログ放送)なら、番組名も表示できます。
- デジタルテレビ** デジタル放送を視聴したり、ハードディスクに録画できます。(TX90M/D、LX90M/Dのみ)
- テレビ** アナログ放送を視聴/録画できます。
- DVD** DVDソフトを再生します。

**録画したテレビ番組などをきれいに表示するDixelフィルター。**  
ブロックノイズの低減や輪郭の強調、白と黒の階調を補正するなど、細部まで美しく表示します。



\*効果をわかりやすくしたイメージ(写真)です。

\*画面はハメコミ合成です。\*音楽や画像などの著作物は著作権法で保護されています。音楽の録音・複製(データ形式の変換を含む)や画像の複製(データ形式の変換を含む)などは、お客様個人またはご家庭内で楽しむ目的でご利用ください。音楽や画像をネットワーク上で配信するなど、上記の目的を超える場合は、著作権者の許諾が必要です。\*テレビをご覧いただくためには、アンテナケーブル(別売)の他に、利用環境によっては分配器(別売)もしくは分波器(別売)が必要となります。\*音楽、映像、静止画データはデータ形式やファイルによっては再生できない場合があります。\*1 「BeatJam for FUJITSU」などでアーティストなどをファイルに記録している場合に限り。\*2 「MyMedia」のネットワーク機能をご使用になる場合には、全てのパソコンに「MyMedia」をインストールする必要があります。また、「MyMedia」は右記の条件を満たしているFMV-DESKPOWER/BIBLOシリーズで動作可能です。[OS:Windows®XP Home SP1以降、Windows®XP Professional SP1以降、ソフトウェア:Windows Media® Player 9、Microsoft DirectX® 9.0以上、InterVideo WinDVD™4以上、CPU:インテル® Celeron® 900MHz以上の性能を持つプロセッサを推奨、メモリ:256MB以上を推奨、解像度:1024×768(32ビット)以上を推奨、ネットワーク機能:有線LANもしくはワイヤレスLAN装備]ただし、左記の条件を満たしていても、正常に動作しない場合があります。\*3 ネットワークでつながった他のパソコン内のコンテンツは削除できません。

## 使いやすい機能が満載。

### リモコンでキーワードを入力して検索。

リモコンからキーワードを入力することで、デスクパワーに保存したさまざまなAVコンテンツを簡単に検索して再生することができます。また、ネットワークにも対応し、家中のパソコンからも検索できます。<sup>\*2</sup> さらに、携帯電話感覚の入力で操作も簡単です。



### 音楽CDから曲を取り込む。

リモコン操作で簡単に、好きな音楽CDのデータをMP3形式でパソコンに取り込むことが可能です。



### マウスやキーボードでも操作が可能。

マウスやキーボードでも操作が可能なので、遠く離れたときにはリモコン、近くのときはマウス/キーボードと使い分けることができます。

### リモコン操作をサポートする「リモコンガイド」。

画面下部の「リモコンガイド」が、いまの操作可能状況を案内してくれるため、目的のコンテンツまでスムーズにたどり着けます。



### お好みに合わせた一覧表示が可能。

静止画、動画のデータは、年月日や曜日ごとなどお好みに合わせて一覧表示できます。

### 前回見た続きから映像を再生できる。

映像を途中で停止しても、次に再生すると続きから視聴できます。

### 好きな画面イメージに変更できる。

3つの画面イメージの中から好きなものを選んで使うことができます。



スタンダード

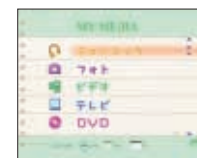

スケッチブック



モノトーン

### コンテンツの削除ができる。<sup>\*3</sup>

リモコン操作で簡単にコンテンツを削除することが可能です。

## 家中のコンテンツをみんなで楽しめる「ネットワーク対応」。

「MyMedia」は、シンプルでわかりやすいメニュー画面からメディア、コンテンツを選んでいくだけの簡単操作。さらに、ネットワークにも対応しているため、家中のパソコンに保存してある映像・音楽・写真もリモコンひとつで簡単に再生できます。<sup>\*2</sup>

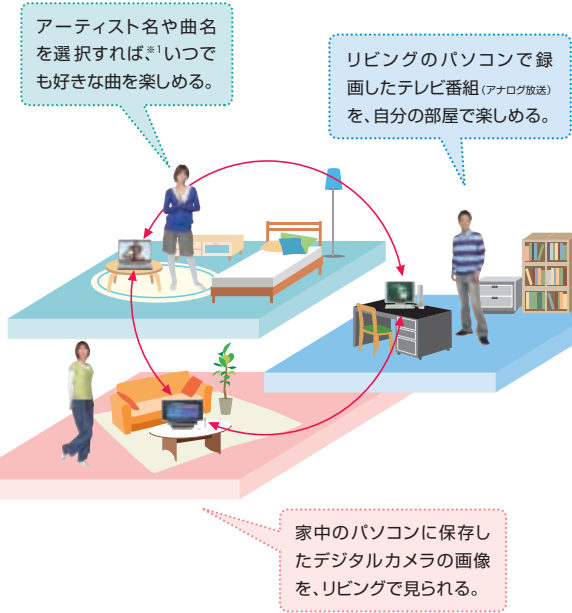

## 使いやすさを追求したこだわりのリモコン。

### 使いやすいボタンレイアウト。

使用頻度の高いソフトウェアの起動ボタン(「DVD」「MyMedia」「TV」)や十字キーなどをリモコン本体中央にレイアウトすることにより、使いやすさを向上しています。

### インスタントテレビ機能ですぐにテレビが楽しめる。

(TX90M/D、TX70M、CE70M9V、H70M9V)

パソコンを起動させずに、すぐにテレビ(アナログ放送)を楽しめます。

### 文字入力に対応。

「MyMedia」使用時なら、リモコンからも文字入力が可能です。キーワードを入力することで、パソコンに保存したたくさんのAVコンテンツの中から、簡単にデータを探し出して再生することができます。

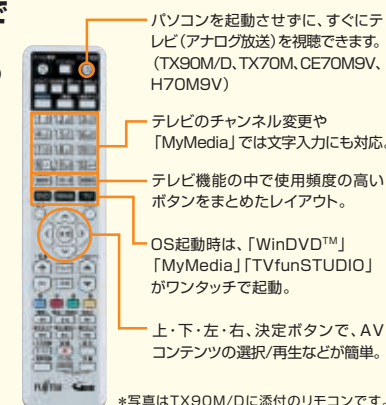

\*写真はTX90M/Dに添付のリモコンです。

### わかりやすい「リモコン操作シート」付。

リモコンの操作方法をわかりやすく解説する「リモコン操作シート」を全機種添付しています。



### 「@メニュー」でも使い方を紹介。

「@メニュー」の「かんたんガイド」機能では、「MyMedia」の使い方をイラストと音声でわかりやすく紹介します。



# ホームネットワークを始めよう。

富士通がおすすめするWindows®XP

## ■ホームネットワークを快適に楽しめるラインナップ。



## 外出先からでも携帯電話でホームページ公開/アルバム管理。 (FMVST-102, CE55M7/S)

### 携帯電話で手軽にホームページ作成。

携帯電話から自宅にメール送信するだけで、ホームページを作成・更新できます。携帯電話で撮った写真も掲載できるため、旅行先など外出先からホームページ上の日記を写真付きで更新することも可能です。

### 写真を簡単にアルバム化できる。

携帯電話で撮影した写真データを、メール送信すると自分だけのフォトアルバムが作成できます。撮影するごとにメール送信してアルバム化すれば、携帯電話のメモリを気にせず、どんどん撮影することができます。さらに、アルバム化した写真は外出先からも見るできるので、待ち合わせの間など、ちょっとした時間を楽しむことができます。



写真の携帯電話はNTTドコモのF901IS (別売) です。

携帯電話でホームページに公開「ホームページかんたん作成機能」/アルバム管理「アルバム管理機能」

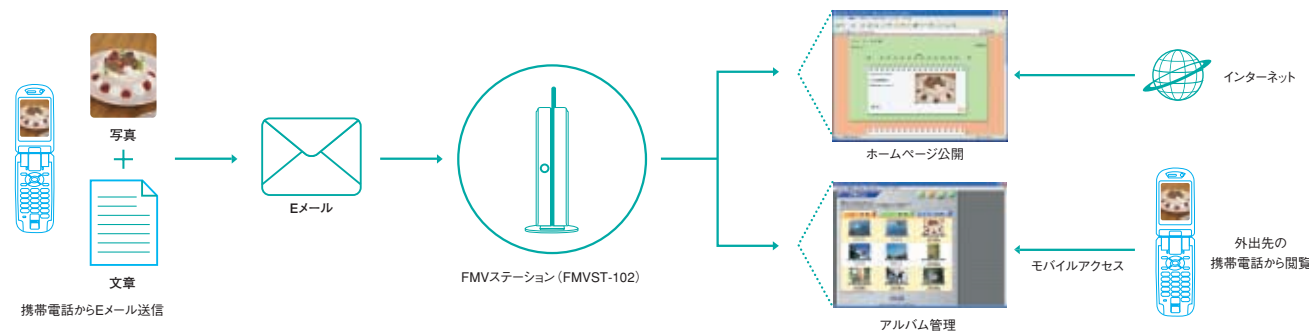

## ホームページをどんどん公開できる「ダイレクトアップロード機能」。 (FMVST-102, CE55M7/S)

### 大容量ハードディスクで、どんどん公開。

プロバイダーのホームページ開設サービスでは、公開できるデータ容量が少なすぎて物足りないという不満を解消するため、FMVステーションでは、大容量ハードディスク約250GB搭載。容量を気にせず、どんどん公開できます。

### ホームページの公開も簡単操作。

ホームページのアップロード方法も簡単。作成したHTMLなどのデータを特定のフォルダにドラッグ&ドロップするだけです。また、CGIを使ったこだわりのホームページが公開できます。<sup>\*1</sup>

### 無料でホームページを公開できる。

ホームページ公開も自分のサーバにアップロードするので、特別な費用はかかりません。また、FMVステーションなら、1000BASE-T対応のLANを搭載しているので、アップロードもスピーディーです。

自宅からこだわりのホームページをどんどん公開「ダイレクトアップロード機能」

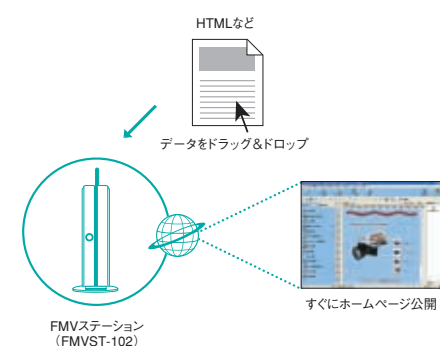

\*A 写真のプリンタはエプソン「PM-A700」(別売)です。お問い合わせ: カラリオインフォメーションナビダイヤル0570-00-4116 [月～金/9:00～20:00、土日祝日/10:00～17:00、1月1日およびエプソン販売指定の休日を除く]

\*画面はハメコミ合成です。\*機種により、搭載ソフトが一部異なります。詳しくは、P.39～40の「ソフトウェア一覧」をご確認ください。\*音楽や画像などの著作権は著作権法で保護されています。音楽の録音・複製(データ形式の変換を含む)や画像の複製(データ形式の変換を含む)などは、お客様個人またはご家庭内で楽しむ目的でのみ行うことができます。音楽や画像をネットワーク上で配信するなど、上記の目的を超える場合は、著作権者の許諾が必要です。\*1 利用できるCGIの種類は、Perl Ver.5.6.1、PHP Ver.4.1.2です。\*2 自宅のパソコン側にはWindows XP Professionalが搭載されている必要があります。\*3 CE75L9/Fは別途ルータ(別売)が必要です。\*4 IEEE802.11b、IEEE802.11gの推奨通信距離は、屋内25mです。ただし、ワイヤレスLANの特性上、ご利用になる建物の構造や材質、障害物、ソフトウェア、設置状況、または電波状況等の使用環境により通信距離は異なります。また、通信速度の低下や通信不能となる場合があります。\*5 接続業者によっては、複数台のパソコンを接続することを制限している場合があります。詳しくは接続業者にお問い合わせください。\*6 FMV-DESKPOWERとMediaDriveを直接接続する場合は、クロスケーブル(LAN)を使用します。FMVステーションとMediaDriveを直接接続する場合はストレートケーブル(LAN)が必要となります。また、ADSLモデムなどを使用する場合は、ルータまたは、ハブを経由して接続します。

ホームページでもご覧になれます。 [www.fmworld.net/fmv/sb/](http://www.fmworld.net/fmv/sb/)

## 外出先から操作できる「リモートデスクトップ機能」。 (FMVST-102, CE75L9/F, CE55M7/S)

### 自宅のパソコンをリモート操作。<sup>\*2</sup>

自宅のパソコンからデータを取り出したいときなど、自宅のパソコンを外出先から操作することができます。操作もアカウントとパスワードを入力するだけで、ログイン画面まで全自動で起動するから簡単です。

### 外出先からテレビ番組(アナログ放送)を予約録画できる。

携帯電話を利用して、外出先から録画したい番組を入力するだけでOK。設定した時間になると、自動的に録画を開始します。

### 自宅のパソコンに届いたメールを外出先からチェック。

自宅のパソコンに届いたメールを外出先からチェックできるので、重要な連絡など見逃す心配もありません。

自宅のパソコンをリモート操作「リモートデスクトップ機能」

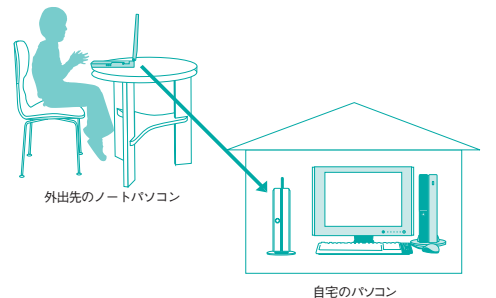

## ブロードバンド回線、AVコンテンツを共有。 (FMVST-102, CE75L9/F, CE55M7/S)

●ワイヤレス対応だから、家中好きな場所でブロードバンドを楽しめます。<sup>\*3,4</sup> 1回線で複数台からの同時アクセスも可能です。<sup>\*5</sup>

●ホームネットワーク内にUSB接続のプリンタが1台あれば、24時間いつでも、ネットワーク内のどのパソコンからでも印刷できます。

●「MyMedia」を搭載しているため、保存した映像データや音楽データなどのAVコンテンツは、ネットワークでつながったどのパソコンからでも再生できます。

●FMVステーションに好きな曲を取り込めば、家中のパソコンで聴くことができます。AUDIO NETWORK RECEIVERを利用すると、リモコンでオーディオシステムから再生可能です。(CE75L9/Fを除く)



写真のパソコンはFMV-DESKPOWER CE55M7/Sです。

NETVUE

## 便利な機能がいっぱい。

●USBカメラをつなげば、外出先から携帯電話で留守宅のペットの様子などを確認できます。(CE75L9/F)

●外部からの不正アクセスを防ぐ、ファイアウォール機能を備えているので、安心してネットワークを楽しめます。(FMVST-102, CE55M7/S)

●添付の「かんたんセットアップ」を使えば、専門的な知識がなくてもネットワークをつなぐことができます。

●家族にメモを残したり、簡単なメッセージを伝えることができます。(FMVST-102, CE55M7/S)

●家族のスケジュールをカレンダー形式にして管理・共有することが可能です。(FMVST-102, CE55M7/S)

## 大画面テレビでAVコンテンツを再生できる「MediaDrive」。 (FMAVR-102, CE75L9/F)

デスクパワーにため込んだAVコンテンツをテレビから再生できる「MediaDrive」。リビングのテレビで、離れた場所にあるパソコンの映像・音楽・写真を、リモコン操作で手軽に楽しめます。<sup>\*6</sup>

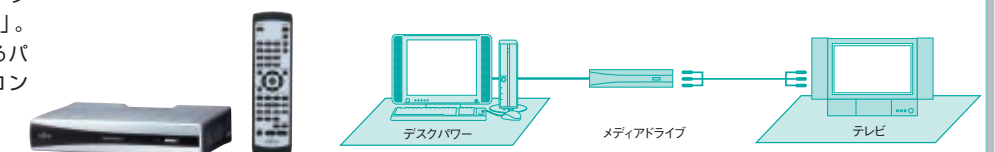



## 充実サービスとおトクな特典をゲットしよう！

### サービス充実

### 富士通がオススメする@niftyの光ファイバー！

#### 充実の セキュリティ・サービス

ウイルス駆除や不正侵入防止に加え、  
話題のフィッシングやスパイウェア  
対策もばっちり。



**常時安全  
セキュリティ24**

#### 家族IDが4つ無料

ID、メールアドレス、ホームページ、  
ココログを、それぞれお1人ずつ  
持つことができます。



#### ココログが無料

簡単にホームページが持てる話題の  
ブログサービス。携帯電話からも  
更新OK！

**ココログ**

#### ホームページ&メール 容量が100MB

メールもホームページも、それぞれ  
容量100MBまで無料で使えます。



HOME PAGE



E-MAIL

#### @niftyフォン

無料（または格安）通話ができるIP  
電話『@niftyフォン』で電話代を大幅  
節約。

**@niftyフォン**

#### 専用サポート窓口

電話サポートだけでなく、遠隔操作  
でパソコンの代行設定も承ります。



SUPPORT

★光ファイバーは、下り/上りとも最大100Mbpsと圧倒的に通信速度が速い接続サービスです。

### さらに

### FMVをお買い上げいただいた方におトクな特典！

#### 光ファイバー

@niftyが実施中の  
おトクな  
**キャンペーン**



**3,000円**  
キャッシュバック



コンテンツやサービスなど  
**1,000円分使用権**<sup>\*1</sup>

#### ADSL

@niftyが実施中の  
おトクな  
**キャンペーン**



@nifty月額料金  
**1ヵ月間無料**<sup>\*2</sup>



コンテンツやサービスなど  
**1,000円分使用権**<sup>\*1</sup>

★@nifty月額料金の無料期間は最大3ヵ月間になります。

➤ **対象者** FMV2005年秋冬モデル購入者で、2006年2月28日までに光ファイバー/ADSLに新規加入をし、2007年2月28日までに開通した方。

※すでに@nifty会員の方も対象です。

#### ダイヤルアップ（無制限コース）

@nifty月額料金

**最大2ヵ月間無料**



コンテンツやサービスなど  
**1,000円分使用権**<sup>\*1</sup>

➤ **対象者** FMV2005年秋冬モデル購入者で、2006年2月28日までに新規お申し込みをされた方。

\*1 アット・ニフティ使用権は、アット・ニフティの有料サービス（一部を除く）や、基本料金、超過接続料金にご利用いただけます。また、有料サービス利用の有無に関わらず、毎月のアット・ニフティ請求額より自動的に相殺されます。

\*2 @nifty月額料金の無料期間は最大3ヵ月間になります。月額料金の無料範囲は、@nifty月額料金のみになります。その他必要な料金については、ホームページやお電話にてご確認ください。

➤ @niftyが実施中のおトクな特典やFMVならではの特典、また総額費用などの最新情報はこちらをご覧ください。

<http://www.nifty.com/azby/fmworld/>

➤ お問い合わせ先

**@niftyブロードバンド導入ご相談窓口**

ゴー！ ニフティ

**0120-50-2210**

受付時間 毎日9:00~22:00  
携帯電話・PHS着信可

※記載されている内容は2005年8月1日現在のもので予告なく変更されることがあります。