

With Us, You Can.

@niftyは一人ひとりの「したいこと」を応援するパートナーでありたい。

富士通が推奨するアット・ニフティで
はじめよう! インターネット!

FMVをお買い上げの方
だけのオトクな特典!



光ファイバー / ADSL 初期費用 0円¹ + @nifty 月額料金が最大 5ヵ月間 0円!

対象コースの@nifty月額料金 お客様のご利用地域や接続形態によって料金が異なります。詳細は下記URLにてご確認ください。

コース名	月額費用	
@nifty光 with Bフレッツ (ホーム/マンション)	3,140円(税抜2,990円)～	フレッツ利用料金を含んだパック価格です。
TEPCOひかりコース (ホーム/マンション・V/マンション・E)	3,885円(税抜3,700円)～	1

コース名	月額費用	
ADSLニュースタANDARDコース	3,024円(税抜2,880円)	3
ADSLライトコース	2,100円(税抜2,000円)	3
フレッツ・ADSLコース	1,974円(税抜1,880円) + フレッツ利用料1,890円(税抜1,800円)～	1
フレッツ・ADSLスペシャルコース	1,313円(税抜1,250円) + フレッツ利用料1,890円(税抜1,800円)～	2

月額料金が
最大
5ヵ月間
0円!

¹ 別途、機器レンタル料等がかかります。 ² @niftyアクセスポイントを使った国内ダイヤルアップ接続をご利用の場合、別途5.3円/分(税抜5円/分)がかかります。
³ 別途、NTT回線使用料等がかかります。また、モデムレンタルの場合は、さらにモデムレンタル料がかかります。 有料サービスをご利用の場合、各ローミング経由
での接続をご利用の場合は、追加料金がかかります。
* 消費税の計算上、端数処理の違いから表記額と請求額が異なる場合があります。
* コース名称や料金は2004年12月1日現在のものです。

総額費用などの最新情報は<http://www.nifty.com/setsuzoku/>でご確認ください。

対象者 FMV2005年春モデル購入者で、2005年6月30日までに光ファイバー/ADSLに新規加入をし、2006年6月30日までに開通した方。すでに@nifty会員の方も対象です。

ダイヤルアップだってオトク!
無制限コース

@nifty 月額料金が最大 2ヵ月間 0円!

対象者 FMV2005年春モデル購入者で、2005年6月30日までにアット・ニフティに新規申し込みをした方。

さらに **ブロードバンドも! ダイヤルアップも!**
アット・ニフティ使用权 1,000円分プレゼント!

* 特典の対象となるコースに、新たに1,000円の使用権をプレゼントいたします。
* アット・ニフティ使用权は、アット・ニフティの有料サービス(一部を除く)や、基本料金、超過接続料金にご利用いただけます。また、有料サービス利用の有無に関わらず、毎月のアット・ニフティ請求額より自動的に相殺されます。

詳細については <http://www.nifty.com/azby/fmworld/> をご覧ください。

お問い合わせ先 @niftyブロードバンド導入ご相談窓口 受付時間:毎日9:00～22:00 0120-50-2210 (フリーダイヤル・ゴー・ニフティ) / 携帯電話・PHS着信可

*記載されている内容は2004年12月1日現在のものです、予告なく変更することがあります。



FMV
DESK POWER

DESKPOWER STYLE BOOK

見る、録る、残すの楽しさ、まるわかり。

- リモコンで手軽に映像・音楽を楽しもう。・・・P.17～18
- デスクパワーで音楽を聴こう。・・・P.27
- デスクパワーでテレビを見よう。・・・P.19～22
- 新しいテレビ生活をはじめよう。(Media Center Edition)・・・P.28
- 映像を集めて、DVDに残そう。・・・P.23～24
- 楽しみをつなげよう。(ホームネットワーク)・・・P.29～30
- デジタルカメラの写真でポストカードをつくろう。・・・P.25～26

STYLE BOOKで紹介している周辺機器は、AzbyClubホームページ内「AzbyClub Selection」からもお求めいただけます。一部取扱いのない商品もあります。詳しくはAzbyClubホームページ(<http://azby.fmworld.net/selection/>)でご確認ください。

リモコンで手軽に映像・音楽を楽しもう。(CE55K7/Cを除く)



写真のパソコンはFMV-DESKPOWER H70K9Vです。

*画面はハメコミ合成です。*音楽や画像などの著作物は著作権法で保護されています。音楽の録音・複製(データ形式の変換を含む)や画像の複製(データ形式の変換を含む)などは、お客様個人またはご家庭内で楽しむ目的でのみ行うことができます。音楽や画像をネットワーク上で配信するなど、上記の目的を超える場合は、著作権者の許諾が必要です。*テレビをご覧いただくためには、外部アンテナをケーブル(別売)でつなぐ必要があります。*音楽、映像、静止画データはデータ形式やファイルによっては再生できない場合があります。1 「BeatJam for FUJITSU」などでアーティスト名などをファイルに記録している場合に限り。2 「MyMedia」のネットワーク機能をご使用になる場合には、全てのパソコンに「MyMedia」をインストールする必要

富士通がおすすめするMicrosoft® Windows® XP

マイメディア
「MyMedia」なら、リモコンひとつで好きなコンテンツを再生できる。

デスクパワーに集めた、録画したテレビ番組、デジタルカメラの写真、音楽データなどのAVコンテンツを手軽に再生できる「MyMedia」。リモコン操作に対応した大きく見やすいメニュー画面により、パソコンから離れて家電感覚のくつろいだスタイルで映像や音楽を楽しめます。

MyMedia



簡単操作で、家中のコンテンツが思いのまま。

「MyMedia」は、シンプルでわかりやすいメニュー画面からメディア、コンテンツを選んでいくだけの簡単操作。さらに、ネットワークにも対応しているため、家中のパソコンに保存してある映像・音楽・写真もリモコンひとつで簡単に再生できます。²

▶ネットワーク対応だから、さらに楽しみひろがる。

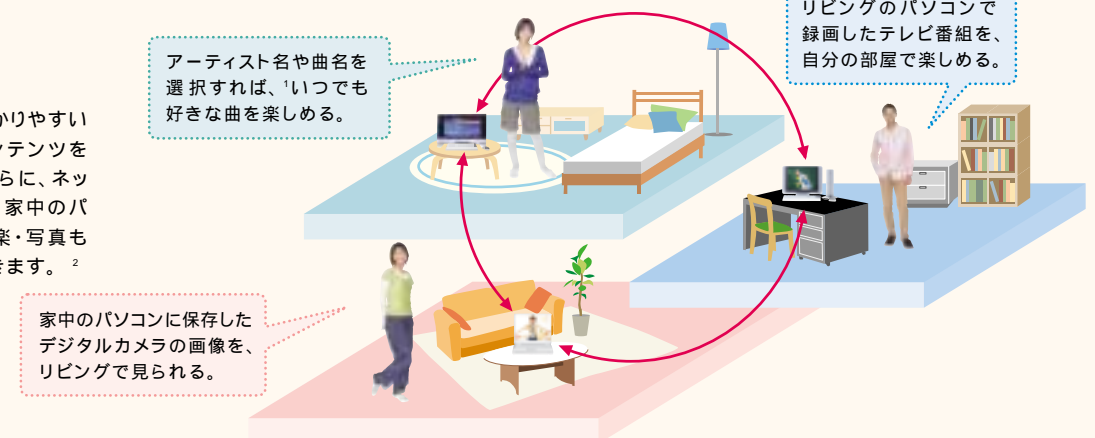

その他の便利な機能

▶マウスやキーボードでも操作が可能。

マウスやキーボードでも操作が可能なので、遠く離れたときにはリモコン、近くのときはマウス/キーボードと使い分けすることができます。

▶リモコン操作をサポートする「リモコンガイド」。

画面下部の「リモコンガイド」が、いまの操作可能状況を案内してくれるため、目的のコンテンツまでスムーズにたどり着けます。



▶お好みに合わせた一覧表示が可能。

静止画、動画のデータは、年月日や曜日ごとなどお好みに合わせて一覧表示できます。

▶好きな画面イメージに変更できる。

3つの画面イメージの中から好きなものを選んで使うことができます。

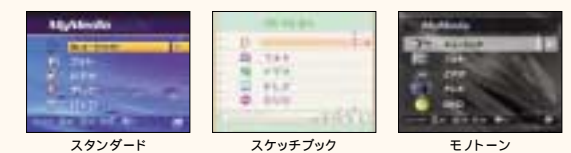

「@メニュー」でも使い方を紹介。

「@メニュー」の「かんたんガイド」を見れば、「MyMedia」の使い方をイラストと音声でわかりやすく紹介します。

詳しくはP.34へ▶

があります。また、「MyMedia」は右記の条件を満たしているFMV-DESKPOWER/BIBLOシリーズで動作可能です。[OS:WindowsXP Home SP1以降、WindowsXP Professional SP1以降、ソフトウェア:Windows Media® Player 9、Microsoft DirectX® 9.0以上、InterVideo WinDVD4以上、CPU:インテル® Celeron® 900MHz以上の性能を持つプロセッサを推奨、メモリ:256MB以上を推奨、解像度:1024×768(32ビット)以上を推奨、ネットワーク機能:有線LANもしくはワイヤレスLAN装備]ただし、左記の条件を満たしていても、正常に動作しない場合があります。

デスクパワーでテレビを見よう。(CE55K7/Cを除く)



写真のパソコンはFMV-DESKPOWER T90Kです。

富士通がおすすめするMicrosoft® Windows® XP

テレビを手軽に録画・再生できる「TVfunSTUDIO」。

リモコンの「TV」ボタンを押すと「TVfunSTUDIO」が起動。タイムシフトモードで、放送中のテレビ番組を一時停止させたり、録画途中のテレビ番組を最初から再生することもできます。



リモコン操作で見る、録るがもっと簡単に。

チャンネル変更や音量調節などの操作に加え、番組表からの録画予約も家電感覚で行えます。



テレビ電源ボタン
(T90K、LX70K、H70K9V、H70K7V)
パソコンを起動させずに、すぐにテレビを視聴できます。

MyMedia DVD TV
電源がオフの状態からでも¹「MyMedia」「WinDVD」「TVfunSTUDIO」が立ち上がります。

2画面ボタン(T90K、H70K9V)
2つのテレビ番組を同時に表示します。

メニューボタン
「TVfunSTUDIO」を起動後、「メニュー」ボタンを押せば、目的ごとに機能がまとめられた「メニュー画面」を表示します。

目的に合わせて機能を選ぶメニュー画面。

リモコンの「メニュー」ボタンを押すと、目的ごとに機能がまとめられたメニュー画面を表示。



見たい番組を一目で確認できます。電子番組表(G-GUIDE®)を表示します。

スポーツ観戦に最適なプログレッシブ表示。

「TVfunSTUDIO」では、1秒間に映し出す映像信号を従来の30フレームから60フレームにすることで、ギザギザを抑え、よりきめ細やかに表示します。スポーツなど動きの激しい映像を見るのに最適です。²



ゴルフのスイングの軌道をより忠実に表現(写真は効果をわかりやすくしたイメージです)

見たいときにすぐにテレビを楽しめる。

ダブル・テレビチューナー内蔵により、パソコンを起動させずに、すぐにテレビを楽しむインスタントテレビ機能搭載。
(T90K、LX70K、H70K9V、H70K7V)いつでも手軽にテレビを視聴できます。



2画面表示機能搭載で、見たい番組が重なっても大丈夫。(T90K、H70K9V)

たとえば、テニスの試合も見たいし、音楽番組も気になる。そんなわがままなリクエストもOKです。ディスプレイとパソコン本体の両方にテレビチューナーを搭載しているため、2つのテレビ番組を同時に表示できます。

【T90Kの場合】

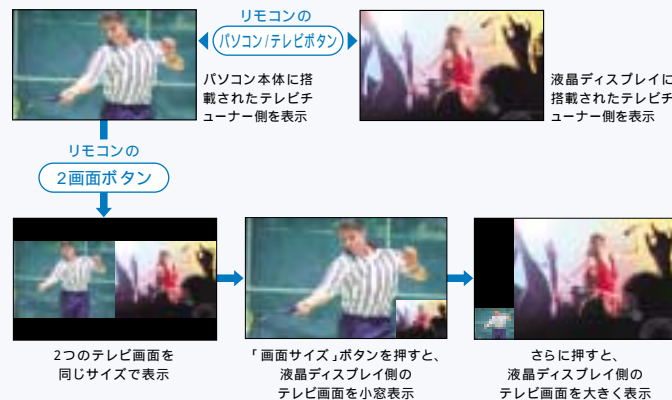

【H70K9Vの場合】

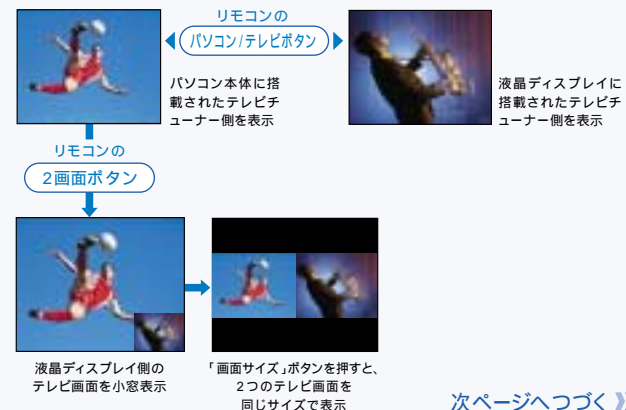

次ページへつづく

*画面はハメコミ合成です。*機種により、搭載ソフトが一部異なります。詳しくは、P.41～42の「ソフトウェア一覧」をご確認ください。*地上デジタル放送、CS放送、BS放送をご覧になるには、対応したチューナーなどの機器との接続が必要です。また、番組によっては録画できない場合があります。*テレビの録画・編集(データ形式の変換を含む)などは、お客さま個人またはご家族で楽しむ目的でのみご利用ください。*「TVfunSTUDIO」では、地上デジタル放送、CS放送、BS放送の録画はできません。*ビデオなどから再生・録画する場合、コピーガード信号を含んだ映像の録画はできません。また一部の操作画面などもコピーガード機能が働いている映像では録画することはできません。*テレビをご覧いただくためには、外部アンテナをケーブル(別売)でつなぐ必要があります。*LX50K、CEシリーズでは、ライブモードで表示される映像は、実際の映像から約1秒遅れます。また、プログレッシブ表示を有効にすると、実際の映像から若干遅れます。そのため、ゲーム機を接続する等の使用には適していません。1 CE50K5を除く。2 保存先をDVD-RAMにしている場合は機能しません。

リモコンで画面サイズを自由に切り替える。

リモコンの「画面サイズ」ボタンを押すと、お好みのサイズに合わせて、画面サイズを切り替えられます。また、Tシリーズの「ファインワイド」モードなら、画面中央から両端に向かってスムーズに引き伸ばすことによって、違和感なく画面いっぱいに表示します。

*「ファインワイド」はTシリーズのインスタントテレビ機能で視聴の場合のみ。

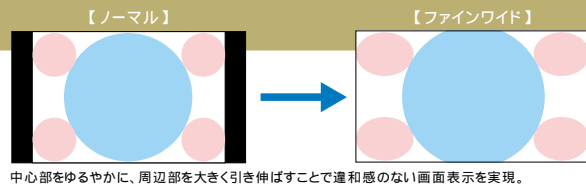

タイムシフト機能なら、テレビをもっとわがままに楽しめる。

▶テレビ番組を一時停止、早戻しする。

席を離れるときは一時停止、その後「戻る」ボタンで現在の映像に追いつくことが6時間以内の範囲で可能です。もう一度見たいシーンへは、「逆スキップ」ボタンで早戻しすることもできます。³

▶録画中の番組を最初から見る。

タイムシフトで録画すれば、録画中でも、その番組を最初から再生できるので、終了時間を待たずに、すばやくチェックすることができます。



最大6時間戻って保存できる「巻き戻し録画」。

テレビを見ていて、急にその番組を保存したくなったとき、操作パネルの「タイムシフト保存」を押せば、最大6時間前まで戻って保存することが可能です。あとから録画したくなくても大丈夫。決定的な瞬間や貴重なシーンを録り逃がすことはありません。⁴

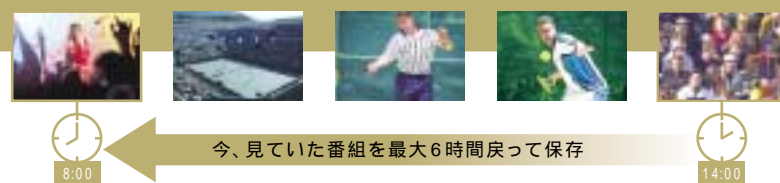

録画予約も番組表から選ぶだけ。

メニュー画面からリモコンで、番組表を選択して録画したい番組を選ぶだけの簡単予約。番組名も自動的に入力されます。



番組の保存先と画質を選んで予約完了。



電源オフの状態から録画開始できる。

「PowerUtility テレビ録画予約機能」を使うと、パソコンの電源がオフの状態からでも予約したテレビ番組の録画を開始し、録画終了後は電源をオフしてくれます。また、「おやすみディスプレイ」機能⁵を利用すれば画面は暗いままで、就寝中でも気にせずにテレビ番組を録画できます。

³ TVfunSTUDIO[®]では、連続で録画およびタイムシフトできる時間は最長6時間です。タイムシフトで一時停止や逆スキップができるのは、タイムシフトモード開始時から6時間以内の範囲です。⁴ 事前にタイムシフトモードを開始する必要があります。⁵ LXシリーズ、CE50K5を除く。⁶ 再生するには「DVD-MovieAlbum」をご確認ください。

富士通がおすすめするMicrosoft[®] Windows[®] XP

キーワードを入力して録画予約できる「キーワード検索機能」。

入力したキーワードを含む番組をすべて検索して、日付ごとにリストアップできます。また、スポーツ、映画や音楽などジャンル別での検索も可能。見たい番組を簡単に探せます。



ハードディスクに、DVD-RAMに、思いのままにテレビ番組を録画できる。

▶ハードディスクに録画する。

気になる番組はまず録画。ハードディスクにたっぷり録画できるので、あとでゆっくり録画番組を楽しめます。録画時間/画質は3つのモードから選べます。



▶DVD-RAMに直接録画する。

DVD-RAMにテレビ番組を直接録画できるので、ハードディスクの容量を気にする必要がありません。番組終了と同時にDVDが完成しているので、すぐに持ち出せます。⁶



録画モード	DVD-RAM	
	片面	両面*1
XP(高画質)	約1時間	約2時間
SP(標準)	約2時間	約4時間
LP(節約)	約4時間	約8時間

*1 ディスク両面への連続録画はできません。

選べる録画画質モード/ビットレートと録画時間。

TVfunSTUDIOの場合						
録画画質モード	映像のビットレート	解像度	録画方式	ハードディスクに1時間の番組を録画する場合に必要な容量	4.7GBのDVDディスクに収録可能な番組時間*2	DVD+R DL(2層)ディスクに収録可能な番組時間*2
高画質	8Mbps	720x480	ハードウェア・エンコード	約3700MB	約1時間	約2時間
標準画質	4Mbps			約1900MB	約2時間	約4時間
節約画質	2Mbps			約1000MB	約4時間	約8時間

*2 「DVDfunSTUDIO」で書き込んだ時の数値です。

見たい録画番組も一目瞭然「プログラムナビ」。

音声と動く映像で内容が確かめられるので、わざわざ再生して確認する必要はありません。



録画した番組の一覧表示もできます。

画面上の「表示切替」を選択すると、録画した番組の一覧表示が可能。もちろん動画で内容を確認できます。



「テレビを見る・録る・残すガイド」を添付。

テレビの楽しい使い方をわかりやすくまとめたガイドブックを標準添付。見る・録る・残すがより楽しくなります。

映像を集めて、DVDに残そう。(CE55K7/Cを除く)

取り込み

デジタルビデオカメラの映像を取り込む。

「MotionDV STUDIO」を使えば、IEEE1394(DV)端子とデジタルビデオカメラ¹をDVケーブルでつなぐだけで、簡単に映像を取り込みます。²



ビデオテープの映像を取り込む。

テレビチューナー内蔵のデスクパワーにビデオ機器を接続すれば、ビデオテープに録画されている昔のテレビ番組もデジタルデータとして取り込みます。³

取り込んだデータは画質の劣化がなく、場所もとれません。



ビデオ映像のゆがみを抑える「タイムベースコレクター」。

昔録ったビデオテープ映像の取り込み時に発生する画面の揺れやゆがみを補正します。



*効果をわかりやすくしたイメージ(写真)です。

ハードディスクに録画する。

番組表から録画したい番組を選ぶだけ。リモコン操作で簡単に録画予約できます。



写真のパソコンはFMV-DESKPOWER H70K9Vです。

管理

「MediaStage SE」で、手軽に映像を管理できる。

ハードディスクに保存した映像を一覧で表示するので、編集したい映像をすぐに見つけることができます。表示されている小画面は、選択すると動画になるので、簡単に内容を確認できます。



DVD保存

DVDに保存する。

デスクパワーなら、利用スタイルに合わせてDVDへの保存方法を使い分けることができます。残した映像は、対応した家庭用DVDプレーヤー/レコーダはもちろん、パソコンでも再生可能です。⁴

▶ DVD-R(RW)やDVD+R(RW)に保存。

デジタルビデオカメラで撮影した映像の取り込みからDVD-R(RW)、DVD+R(RW)、DVD+R DL(2層)への保存が簡単です。⁵



DVDfunSTUDIO

▶ DVD-RAMに保存。

録画したテレビ番組や編集した動画をDVD-RAMに最大約480分⁶保存できます。保存したDVD-RAMは対応のDVDプレーヤー/レコーダで再生可能です。



DVD-MovieAlbum

*再生する場合は、「DVD-MovieAlbum」をご使用ください。
*「DVD-MovieAlbum」では著作権保護機能を使用して
いる映像を扱うことはできません。

1枚のDVDに最大約8時間も保存できる。

DVD+R DL(2層)なら、1枚のDVDにテレビ番組なら、最大約8時間¹³、約8.5GBもの大容量データを保存できます。長編映画やパソコンに録りためた映像の保存に適しています。

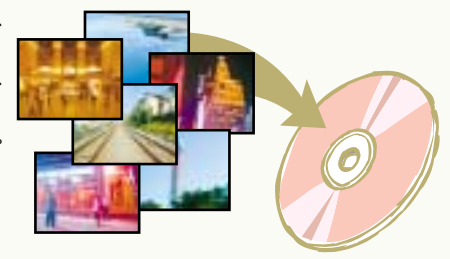

すばやくDVDに保存できる。

「DVDfunSTUDIO」の高速追記モードを使えば、DVD保存に時間がかかりません。パソコンに録画したテレビ番組をDVD-R(RW)に高速書き込みできるので、DVD作成時間を大幅に短縮します。

選べる書き込みモードと特長。

標準書き込みモード	高速追記モード
<ul style="list-style-type: none"> データ容量の変換が可能。 こだわったメニュー作成が可能。 DVD-R(RW)、DVD+R(RW)に対応。 	<ul style="list-style-type: none"> データ容量の変換が可能。 高速書き込みが可能。 追記が可能。・DVD-R(RW)に対応。

編集

思いのままに映像を編集できる。

「MotionDV STUDIO」を使えば、余分なシーンをカットしたり、映像を並び替えたり、自由に編集できます。また、録画したテレビ番組と取り込んだ映像を1つの作品にまとめることも可能です。

デジタルビデオカメラの映像



編集した映像



録画したテレビ番組



演出を加えてみよう。

「@映像館」を使えば、タイトルやフレームなどの効果を加えて自分らしく演出することができます。

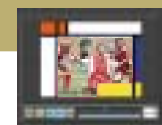

再生

DVDを見る。

デスクパワーがDVDプレーヤーに、「WinDVD™」を使えば、好きなDVDソフトはもちろん、CPRM方式で著作権保護されたDVDも再生できます。⁷

ドルビー^{*E} デジタル音声で楽しめる。

▶ **ドルビーデジタル5.1チャンネル対応。**¹⁰
光デジタルオーディオ出力端子にドルビーデジタル5.1ch対応のアンプとスピーカーを接続すれば、臨場感あふれるサウンドでDVDソフトを楽しめます。

▶ **ドルビーバーチャルスピーカー対応。**¹¹
標準搭載のスピーカーでも、映画館のようなサウンドを再生します。



▶ **ドルビーヘッドホン対応。**¹²

深夜など大音量で聞くことができない場合も、ご家庭のヘッドホンでダイナミックな立体音響を楽しめます。



録画したテレビ番組を携帯電話で楽しめる。

「MediaStage SE」を使えば、録画したテレビ番組をSDカード/miniSD™カードに保存できます。⁸外出先でも携帯電話でテレビ番組を見ることができるから、友達との待ち合わせ時間なども退屈しません。⁹



写真の携帯電話はNTTドコモのF900iC(別売)です。

高画質な映像を大画面テレビで楽しめる。(Hシリーズ)

DVD映像などをダイレクトに出力できるビデオ出力(D2映像)端子を装備。テレビに出力すれば、好きな映画も、高画質かつ迫力あふれる大画面で楽しめます。^{*D}



ビデオ出力(D2映像)端子

*A 写真のデジタルビデオカメラはパナソニック「NV-GS400K」(別売)です。*B 写真のDVDレコーダーはパナソニック「DMR-E500H」(別売)です。*C お問い合わせ:ナショナル/パナソニックお客様相談センターフリーダイヤル0120-878-365(9:00~22:00)http://panasonic.jp/*D 写真の42V型プラズマディスプレイは富士通ゼネラル「P42HHA30JS」(別売)です。お問い合わせ:映像情報事業部国内販売推進部044-861-9873(受付時間 9:00~17:00)http://www.fujitsu-general.co.jp/*E ドルビーおよびダブルD記号はドルビーラボラトリーズの商標です。

*画面はハメコミ合成です。*機種により、搭載ソフトが一部異なります。詳しくは、P.41~42の「ソフトウェア」をご覧ください。*テレビの録画・編集(データ形式の変換を含む)などは、お客様個人またはご家族で楽しむ目的のみご利用ください。1 IEEE1394(DV)端子を装備している必要があります。2 デジタルビデオカメラ、DVケーブルは別売です。ご購入の際は、接続の可否、追加オプションの有無をご確認ください。なお、動作確認済みの機種については、「AzbyClub」(http://azby.fmwworld.net/support/)に掲載しておりますので、ご購入の際は事前にご確認ください。3 劣化したビデオデータの映像を入力した場合、コピーガード情報を検出して録画できない場合があります。4 再生するには対応したDVDプレーヤーが必要です。ご使用いただくDVDプレーヤー、DVD記録媒体または、記憶状態などによっては再生できない場合があります。5 DVD-R(RW)、DVD+R(RW)、DVD+R DL(2層)に

書き込みを行う場合は、ハードディスクのCドライブに書き込むデータと同量の空き容量(最大約8.5GB)が必要となります。6 両面9.4GBのDVD-RAMディスクに節約モードで保存した場合、標準/高画質モードで保存した場合、保存時間は短くなります。また、ディスク両面への連続録画はできません。7 「TVfunSTUDIO」でテレビ番組を直接録画したDVD-RAMは「DVD-MovieAlbum」で再生してください。DVDソフトによっては再生できない場合があります。また、ディスクによってはご利用にならない場合があります。8 miniSD™カードをお使いの際は、直接装着することはできませんので、別途専用のカードアダプターが必要となります。9 動画の変換条件によっては映像がスムーズに再生できない場合があります。対象となる携帯電話など、「MediaStage SE」については次のURLをご覧ください。(http://panasonic.jp/support/software/) 10 5.1チャンネルのドルビーデジタル再生を行うには、対応のアンプとスピーカーが必要です。11 スピーカーにより、効果の度合いが異なります。また、ご利用の際には設定が必要です。12 ヘッドホンにより、効果の度合いが異なります。13 「TVfunSTUDIO」の節約モードで録画したデータを「DVDfunSTUDIO」で録画した場合、

デジタルカメラの写真でポストカードをつくろう。



デジタルカメラの画像を取り込む。

SDカード/メモリースティック・スロットを搭載しているので、デジタルカメラ、カメラ機能付き携帯電話などのSDメモリーカードやメモリースティックを直接装着するだけ。また、デジタルカメラとパソコンをUSBでつないで直接取り込んだり、スキャナを利用すればプリント写真もデジタルデータとして取り込めます。

*A 写真のデジタルカメラはパナソニック「DMC-FX7」(別売)です。お問い合わせ:ナショナル/パナソニックお客様相談センターフリーダイヤル0120-878-365(9:00~20:00) http://panasonic.jp/ *B 写真のデジタルカメラはソニー「DSC-T3」です。ソニーお客様相談センター ナビダイヤル0570-00-3311(全国どこからでも市内通話料金でご利用いただけます)携帯電話、PHSでのご利用は、03-5448-3311まで(月~金9:00~20:00 土・日・祝日9:00~17:00)メモリースティック対応製品については、詳しくは下記のサイトをご覧ください。http://www.memorystick.com/ *C キヤノンお客様相談センターナビダイヤル050-555-90021(平日9:00~20:00 土・日・祝日10:00~17:00 1月1日~3日を除く) *D 写真のプリンタはエプソン「PM-A700」(別売)です。お問い合わせ:カラリオインフォメーションナビダイヤル0570-00-4116(月~金9:00~20:00、土/10:00~17:00、祝日およびエプソン販売指定の休日を除く)

デジタル画像



プリント写真

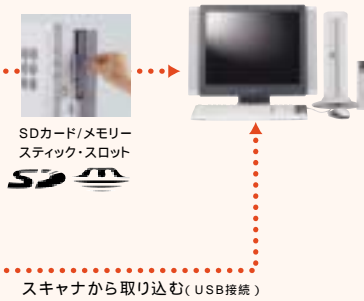
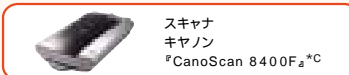

手ぶれや逆光の写真も「あざやか補正」でよみがえる。

「@映像館」や「@フォトタッチ」には、画像を取り込む際に光源推定や明るさ解析などの画像処理技術を利用して、写真に合わせた最適な補正を行う「あざやか補正」機能を搭載。撮り損なった写真も美しく残すことができます。



手ぶれしてしまった写真も



ビントを合わせます。



暗いところで撮った見えない背景も



見えるよう補正します。



この画像補正は、FUJIFILMによる先進のデジタル画像処理技術Image Intelligence™を利用しています。
*画像の種類やファイルの形式によっては、画像補正機能が利用できない場合があります。

*画面はハメコミ合成です。*機種により、搭載ソフトが一部異なります。P.41~42の「ソフトウェア一覧」をご確認ください。*携帯電話、スキャナ、プリンタ、デジタルカメラ、SDメモリーカード、メモリースティックなどは別売となります。また、ご購入の際は接続の可否、追加オプションの有無をご確認ください。なお、動作確認済みの機種については、「AzbyCulb」(http://azby.fmworld.net/support/)に掲載しておりますので、ご購入の際は事前にご確認ください。1 著作権保護機能には対応しておりません。SDメモリーカードとメモリースティックの同時使用はできません。miniSD™カード、メモリースティックDuoをお使いの際は、直接装着することはできませんので、別途専用のカードアダプターが必要となります。2 動作確認済みの機種については、「AzbyClub」(http://azby.fmworld.net/support/)に掲載しておりますので、ご購入の際は、事前にご確認ください。

富士通がおすすめするMicrosoft® Windows® XP

ポストカードをつくろう。

筆ぐるめVer.1.2

取り込んだ画像や収録されているイラスト、挨拶文を選んでいくだけの簡単操作です。

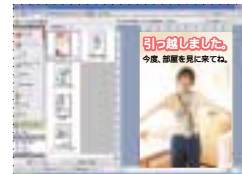

筆まめVer.1.4 ベーシック

大きくて見やすいボタン表示により、ポストカードを簡単操作で作ることができます。

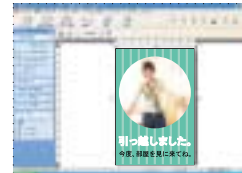

筆王 平成18年版

写真やイラストなどを使って手軽にポストカードづくり。住所録管理も簡単です。



名刺やカレンダーをつくろう。

「@映像館」を使えば、簡単操作で、名刺、カレンダー、スクリーンセーバー、スライドショーなどを作成できます。



簡単接続ですぐに印刷できる。

デスクパワーなら、USBケーブルでプリンタと接続するだけ。設定も不要で、つくったポストカードも、すぐにプリントできます。2



プリンタ エプソン「PM-A700」

CD、DVDに保存して、友達に見せる。

大切なデジタルフォトは、「RecordNow!」でCDやDVDに保存しましょう。「@映像館」を使うと、CDラベルも印刷可能です。

スライドショーをつくろう。

「Medi@Show」を使えば、デジタルカメラで撮影した写真にBGM、タイトル文字を加え、スライドショーを作成可能。つくったスライドショーは、「RecordNow!」で、DVDに保存して友達に配ることもできます。



画像付きEメールを送ってみよう。

デジタルカメラなどから取り込んだ画像に「はーときゃんばす」でメッセージを書いて、「@メール」で送ることができます。

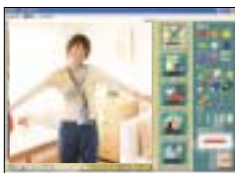

本格的なレタッチができる。

「@フォトタッチ」を使えば、「あざやか補正」に加え「鮮明」「色補正」「セピア」など、さまざまなレタッチが行えます。



携帯電話の待ち受け画面にできる。

「MediaStage SE」(CE55K7/Cを除く)なら、パソコンに取り込んだ画像を携帯電話用に変換して転送できるので、お気に入りの画像を携帯電話の待ち受け画像にできます。

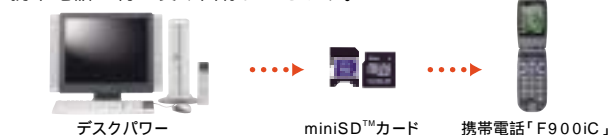

インターネットを利用すれば、デジタルカメラの写真がもっと楽しくもっと便利に。

▶ インターネットで写真を注文する。

インターネットで写真の現像を注文すると、自宅やお近くの写真店、コンビニで受けとれるサービスです。

▶ インターネットハガキで写真を送る。

AzbyClubの提供する「インターネットハガキ」では、写真を使ったWebメールが簡単操作で送れます。タイムリーな連絡にはぴったりです。

▶ ブリーフケースで友人だけに写真を見せる。

AzbyClubの提供する「ブリーフケース」では、写真データなどを保存して公開できます。パスワードが設定できるので、教えた人だけに見せることができます。

「@メニュー」でも使い方を紹介。

「@メニュー」の「かんたんガイド」機能では、オリジナル・ポストカードを作成するまでの一連の使い方をイラストと音声でわかりやすく紹介します。詳しくはP.34へ

デスクパワーで音楽を聴こう。(CE55K7/Cを除く)



写真のパソコンはFMV-DESKPOWER LX70Kです。

コピーコントロールCDについて

コピーコントロールCDについては、現状の音楽CDの規格に準拠していない特殊なディスクのため、本パソコンでの再生および動作保証はできません。コピーコントロールCDのご使用中に不具合が生じた場合は、各コピーコントロールCDの発売元にお問い合わせください。

音楽を思いのままに楽しめる。



BeatJam for FUJITSU

MDに録音する。

光デジタルオーディオ出力端子にMDレコーダをつなげば、「BeatJam for FUJITSU」で編集した音楽データを録音することができます。²

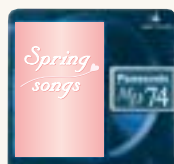

Net MDで聴く。

取り込んだ音楽データをUSBで接続するとNet MDに転送できます。好きな曲はとにかくパソコンに保存。あとはおでかけ前に持っていく曲を選ぶだけです。³



Net MDレコーダー ソニー「MZ-N920」

音楽CDから取り込む。

好きな音楽CDから簡単に曲を取り込めます。また、レコードやカセットテープなどのアナログ音源も取り込み可能です。

ジャンル分けや曲順など自由に編集する。

取り込んだ曲は簡単に編集可能。聴きたい順にクリックしていただければ思い通りのプレイリストをつくることができます。

オリジナルCDをつくる。

録音したいデータを選ぶだけでオリジナルCDを簡単に作ることができます。¹



新しいテレビ生活をはじめよう。(Media Center Edition)^(CE55K7/Cのみ)



写真のパソコンはFMV-DESKPOWER CE55K7/Cです。

新しいパソコンの使い方をひろげる、 「Microsoft®Windows®XP Media Center Edition 2005」^{メディア センター エディション}

デジタル・エンターテインメントを簡単に楽しめる「Microsoft®Windows®XP Media Center Edition 2005」搭載。テレビ、DVD、音楽などの再生は、手軽なりモコン操作だけ。パソコンを離れたところから楽しむ、新しい使い方がはじまります。

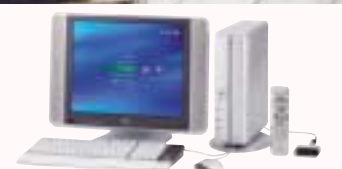

Microsoft®Windows®XP
Media Center Editionモデル
FMV-DESKPOWER CE55K7/C

わかりやすいメニュー画面だから 簡単操作で楽しめる。

「Microsoft®Windows®XP Media Center Edition 2005」は使いやすさも追求しています。見やすいメインメニューにまとめられた楽しみの中から、簡単な操作で映像・音楽を思いのままに再生できます。リモコン操作だけで検索・再生できるので、これまでの机に向かう姿勢ではなく、リラックスしたスタイルでOKです。



- マイテレビ** テレビ鑑賞はもちろん、番組ガイド・キーワード検索などから簡単に録画予約することができます。¹ また、録画中の番組の追っかけ再生も可能です。
- マイミュージック** 聴きたい音楽をジャンル、アルバム名、アーティスト名などで検索、再生できます。
- マイビデオ** デジタルビデオカメラなどから取り込んだ映像を一覧表示。日付順、名前順などで検索、再生できます。
- マイピクチャ** デジタルカメラなどから取り込んだ写真を日付順、名前順などで選択、表示。好きな音楽をBGMにスライドショーもできます。
- DVDの再生** ドライブにDVDディスクをセットするだけで準備完了。再生/停止などの操作もリモコンでスムーズです。
- DVDに保存** 録画したテレビ番組などをDVDへ手軽に保存できます。²

選べる録画画質モード/ビットレートと録画時間。

Media Center Editionの場合					
録画画質モード	映像のビットレート	解像度	録画方式	ハードディスクに1時間の番組を録画する場合に必要な容量	4.7GBのDVDディスクに収録可能な番組時間 ³
最高品質	6Mbps	720x480	ハードウェア・エンコード	約2950MB	約1時間20分
高品質	4.5Mbps			約2300MB	約1時間50分
標準	3Mbps			約1600MB	約2時間40分
長時間	2.5Mbps			約1350MB	約3時間

*画面はハメコミ合成です。 1 番組表から録画予約する際は、インターネットに接続できる環境が必要です。 2 Media Center Editionで録画したテレビ番組は、DVD-RAMに保存できません。 3 「PrimeTime」で書き込んだ時の数値です。

*画面はハメコミ合成です。*機種により、搭載ソフトが一部異なります。詳しくは、P.41～42の「ソフトウェア一覧」をご確認ください。*音楽データの録音・複製(データ形式の変換を含む)などは、お客様個人またはご家族で楽しむ目的でのみご利用ください。
1 CDに録音できるのは、MP3形式、WAVE形式、WMA形式です。 2 MDレコーダ、光デジタルオーディオケーブルなどは別売となります。ご購入の際は、接続の可否、追加オプションの有無をご確認ください。なお、動作確認済みの機種については、「AzbyClub」(<http://azby.fmworld.net/support/>)に掲載しておりますので、ご購入の際は事前にご確認ください。 3 別途Net MD用USBドライバのセットアップが必要です。 4 インターネットに接続できる環境が必要です。

楽しみをつなげよう。(ホームネットワーク)

ホームネットワークを快適に楽しめるラインナップ。



*2004年冬モデルのH90J9/Fについては次のURLでご確認ください。
(<http://www.fmwORLD.net/product/hard/pcpm0409/desktop/h/>)

携帯電話で旅行先など、外出先から簡単にホームページを公開できる。

(CE50K7/S, FMVST-101)

▶ 携帯電話で手軽にホームページ作成。

携帯電話から自宅にメール送信するだけで、ホームページを作成・更新できます。画像を添付すれば文章とともに公開されるため、自分の日記を写真つきで公開するなど、携帯電話で撮った写真を旅行先など外出先からホームページに掲載できます。

携帯電話で撮りためた写真を簡単にアルバム管理できる。

(CE50K7/S, FMVST-101)

▶ 写真を簡単にアルバム化できる。

携帯電話で撮影した写真データを、メール送信すると自分だけのフォトアルバムが作成できます。撮影するごとにメール送信してアルバム化すれば、携帯電話のメモリーを気にせず、どんどん撮影することができます。

▶ 外出先からも見られる。

アルバム化した写真は外出先からも見ることができるので、待ち合わせの間など、ちょっとした時間を楽しむことができます。



写真の携帯電話はNTTドコモのF900iC(別売)です。

携帯電話でホームページ公開(ホームページかんたん作成機能)/アルバム管理(アルバム機能)

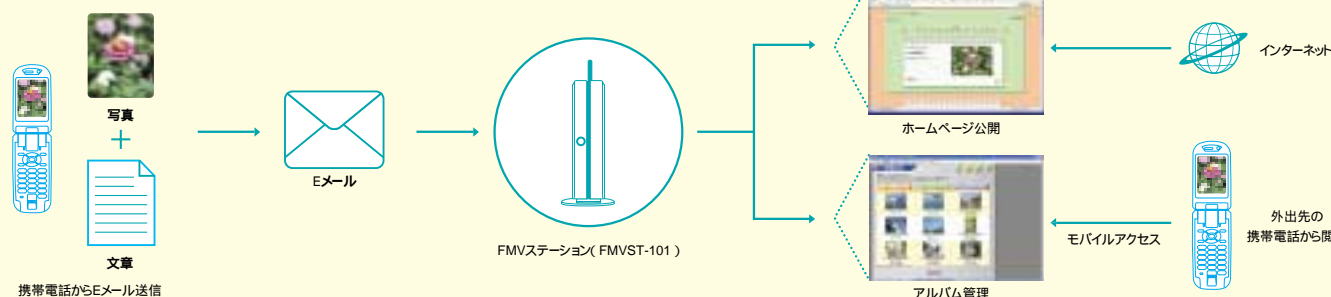

こだわりのホームページは、容量を気にせず、どんどん公開できる。

(CE50K7/S, FMVST-101)

▶ 大容量ハードディスクで、どんどん公開。

プロバイダーのホームページ開設サービスでは、公開できるデータ容量が少なすぎて物足りないという不満を解消するため、FMVステーションでは、大容量ハードディスク200GB搭載。容量を気にせず、どんどん公開できます。

▶ ホームページの公開も簡単操作でOK。

ホームページのアップロード方法も簡単。作成したHTMLなどのデータを特定のフォルダにドラッグ&ドロップするだけでOKです。また、CGIを使ったこだわりのホームページが公開できます。¹

▶ 無料でホームページを公開できる。

ホームページ公開も自分のサーバにアップロードするので、特別な費用はかかりません。また、FMVステーションなら、1000BASE-T対応のLANを搭載しているので、アップロードもスピーディーです。

*A 写真のプリンタはエプソン「PM-A700」(別売)です。お問い合わせ:カラリオインフォメーションナビダイヤル0570-00-4116

[月~金/9:00~20:00、土/10:00~17:00、祝日およびエプソン販売指定の休日を除く]

*B 写真のDVDレコーダーはパナソニック「DMR-E500H」(別売)です。お問い合わせ:ナショナル/パナソニックお客様ご相談センター
フリーダイヤル0120-878-365[9:00~20:00] <http://panasonic.jp/>

自宅からこだわりのホームページをどんどん公開 (ダイレクトアップロード機能)

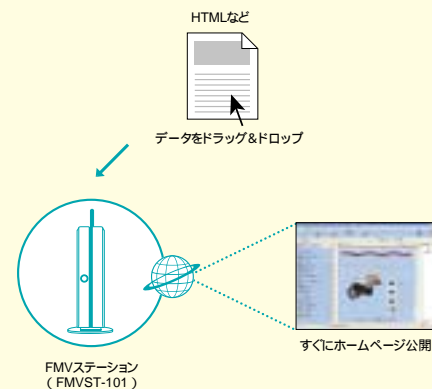

富士通がおすすめするMicrosoft® Windows® XP

テレビの予約録画など、外出先から自宅のパソコンを操作できる。

(H90J9/F, CE50K7/S, FMVST-101)

▶ 自宅のパソコンをリモート操作。²

自宅のパソコンからデータを取り出したいときなど、自宅のパソコンを外出先から操作することができます。操作もアカウントとパスワードを入力するだけで、ログイン画面まで全自動で起動するから簡単です。

▶ 外出先からテレビ番組を予約録画できる。

携帯電話を利用して、外出先から録画したい番組を入力するだけでOK。設定した時間になると、自動的に録画を開始します。

▶ 自宅のパソコンに届いたメールを外出先からチェック。

自宅のパソコンに届いたメールを外出先からチェックできるので、重要な連絡など見逃す心配もありません。

自宅のパソコンをリモート操作
(リモートデスクトップ機能)

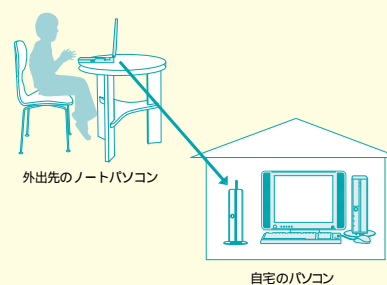

ブロードバンド回線、プリンタ、AVコンテンツを共有できる。

(H90J9/F, CE50K7/S, FMVST-101)

▶ 家中好きなところからブロードバンドアクセス。³

ワイヤレス対応だから、家中好きな場所でブロードバンドを楽しめます。⁴ 1回線で複数台からの同時アクセスも可能です。⁵

▶ プリンタは1台あればOK。

ホームネットワーク内にUSB接続のプリンタが1台あれば、24時間いつでも、ネットワーク内のどのパソコンからでも印刷できます。

▶ 保存したAVコンテンツを共有できる。

MyMediaを搭載しているため、保存した映像データや音楽データなどAVコンテンツは、ネットワークでつながったどのパソコンからでも再生できます。

▶ 取り込んだ曲を家中で楽しめる。(H90J9/Fを除く)

FMVステーションに好きな曲を取り込めば、家中のパソコンで聴くことができます。AUDIO NETWORK RECEIVERを利用すると、リモコンでオーディオシステムから再生可能です。



写真のパソコンはFMV-DESKPOWER CE70K9です。

他にも便利な機能がいっぱい。

留守宅を外出先から確認(H90J9/F)

カメラをつなげば、外出先から携帯電話で留守宅のペットの様子などを確認できます。

セキュリティ機能(CE50K7/S, FMVST-101)

外部からの不正アクセスを防ぐ、ファイアウォール機能を備えているので、安心してネットワークを楽しめます。

かんたんセットアップ

添付の「かんたんセットアップ」を使えば、専門的な知識がなくてもネットワークをつなぐことができます。

伝言板(CE50K7/S, FMVST-101)

家族にメモを残したり、簡単なメッセージを伝えることができます。

カレンダー機能(CE50K7/S, FMVST-101)

家族のスケジュールをカレンダー形式にして管理・共有することが可能です。

DVDレコーダー「DIGA」のデータをパソコンで再生できる。(CE55K7/Cを除く)

映像管理ソフト「MediaStage」^{ディージャ}を使えば、DVDレコーダー「DIGA」(DMR-E500Hのみ)のハードディスクに録画したテレビ番組をネットワークを経由させ、デスクパワーで再生することができます。⁷デスクパワーなら、いち早く家電とのネットワークにも^{*B}対応しています。

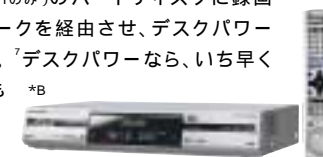

大画面でAVコンテンツを再生できるMedia Drive。(CE50K7/M, FMAVR-102)

デスクパワーにため込んだAVコンテンツをテレビから再生できる「MediaDrive」。リビングのテレビで、離れた場所にあるパソコンの映像・音楽・写真を、リモコン操作で手軽に楽しめます。⁶

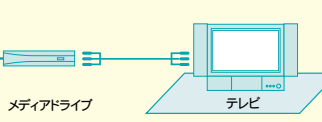

*画面はハメコ成合です。*機種により、搭載ソフトが一部異なります。詳しくは、P.41~42の「ソフトウェア一覧」をご確認ください。*音楽や画像などの著作権は著作権法で保護されています。音楽の録音・複製(データ形式の変換を含む)や画像の複製(データ形式の変換を含む)などは、お客様個人またはご家庭内で楽しむ目的でのみ行うことができます。音楽や画像をネットワーク上で配信するなど、上記の目的を超える場合は、著作権者の許諾が必要です。1 利用できるCGIの種類は、Perl Ver.5.6.1、PHP Ver.4.1.2です。2 自宅のパソコン側にはWindows®XP Professionalが搭載されている必要があります。3 H90J9/Fは別途ルータ(別売)が必要です。4 IEEE802.11b、IEEE802.11gの推奨通信距離は、屋内25mです。ただし、ワイヤレスLANの特性上、ご利用になる建物の構造や材質、障害物、ソフトウェア、設置状況、または電波状況等の使用環境により通信距離は異なります。また、通信速度の低下や通信不能となる場合があります。5 接続業者によっては、複数台のパソコンを接続すること

制限している場合があります。詳しくは接続業者にお問い合わせください。6 FMV-DESKPOWERとMediaDriveを直接接続する場合は、クロスケーブル(LAN)を使用します。FMVステーションとMediaDriveを直接接続する場合はストレートケーブル(LAN)が必要となります。また、ADSLモデムなどを使用する場合は、ルータまたは、ハブを経由して接続します。7 ご購入時に対応していませんので、ご利用の際は、FMVに「MediaStage Premium Edition」(有料)を別途インストールしてください。詳細については、次のURLをご覧ください。(<http://panasonic.jp/support/software/mediastage/>)「DMR-E500H」に録画した動画データのパソコンへのストリーミング配信のみ可能です。著作権保護のかかった映像データの再生はできません。動画の再生品質を確保するため、有線LANでの接続を推奨します。「DMR-E500H」を使用中には、本機能はご利用になれません。