

FMV

BIBLO

FUJITSU

THE POSSIBILITIES ARE INFINITE



「i-Panel」&「i-スクローラ」でインターネットがさらに快適。
iモードやデジタル機器との連携で使い方がひろがる、新ビブロシリーズ。

Microsoft®
Windows®Me
搭載



A4ファイルノート
NEシリーズ



A4ファイルノート
NJシリーズ



B5ファイルノート
MFシリーズ

「i-Panel」と「iスクローラ」でインターネットが快適になった。
音楽編集、デジタルビデオ編集、iモード連携など
自分らしく、遊ぶ、創る、伝える。
さらにパワーアップした、新ビブロシリーズ登場。

ビブロでつながる、広がる。

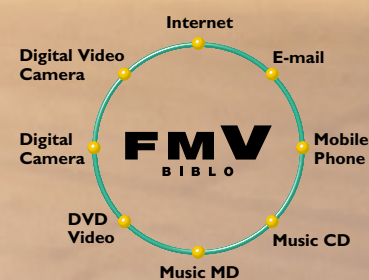

INTERNETP.3-8

「i-Panel」と「iスクローラ」でインターネットがさらに快適。iモードと連携してスケジュールチェックや待ち受け画面の編集もできます。

DIGITAL MUSICP.9-10

インターネットやCDから聴きたい曲を取り込んで、パソコンをジュークボックスとして使えます。取り込んだ音楽データをCDやMDに録音して、世界で一つのアルバムを作成できます。

DIGITAL PHOTOP.11

デジタルカメラで撮った写真の整理や加工に便利な「@映像館」や、年賀状・クリスマスカードの作成を楽しめる「筆ぐるめ」など、デジタル写真を活用できる各種ソフトを満載しています。

DIGITAL MOVIEP.12

IEEE1394(DV)端子でデジタルビデオカメラと接続。映像を取り込んで、自由に編集できる。DVDの高画質映像で映画も楽しめます。

SOFTWAREP.13-14

最新ワープロソフト&表計算、実用からゲームまで多彩なソフトを搭載。買ってすぐに、やりたかったことがどんどん楽しめます。

機種により、搭載ソフトや機能が異なります。詳細は中面でご確認ください。

スタイリッシュに生まれ変わった
新FMV-BIBLOシリーズ



多彩な機能と使いやすさ

NEA4
SERIES A4ファイル



スタイリッシュ&シンプルデザイン

NJA4
SERIES A4ファイル



高機能プラス携帯性

MFB5
SERIES B5ファイル

INTERNET

「i-Panel」&「iスクローラ」で、インターネットが簡単快適。

メールの着信、利用時間や料金を
メッセージウィンドウに表示する「i-Panel」を搭載。
多機能スクロールボタン「iスクローラ」と組み合わせて、
インターネットがより快適に。

i-Panelとiスクローラは、NEシリーズのみ搭載。

iスクローラ

画面の上下スクロールが簡単！
ボタン1つで便利なメニューを表示！

i-Panel

最大48文字を表示！
英語表示にも対応！
3色に光る楽しいメッセージウィンドウ

光とメロディでEメールの着信をお知らせ
インターネットの利用時間 & 料金を表示
メールボタンのプライバシーガード機能付き
音楽CDのトラックナンバーを表示

Bボタン

(「@メニュー」が起動)

E-mailボタン

Aボタン

(5時間無料体験)

Internetボタン

「i-Panel」でEメールをチェック

E-mailボタン

E-mailボタンを押すと、自動的にダイヤルアップ接続して、インターネットに接続します。

インターネットに接続後、自動的に新着メールを確認して、受信します。

新着メールの到着を光とメロディでお知らせ。メール件数も同時に表示します。

さらに特定の相手からのメールを、他とは違う色のバックライトで知らせるように設定でき、大事なメールを見逃しません。

上記の手順を自動で行うにはあらかじめ設定が必要です。

デフォルト カクテイマス...

アタラシイ メール カクニシテイマス

メール ソウジ ユシン シテイマス...

通常のメール

メール カ トトキマシタ (アツウ)

バックライトの初期設定はグリーンです。

特定の人からのメール

メール カ トトキマシタ (イツウ)

Eメールの送受信は「@メール」におまかせ

E-mailボタンを押して「i-Panel」で新着メールをチェックしたら、「@メール」でEメールの内容を確認。メールチェックから、この「@メール」(*1)の起動まで、すべて自動(*2)で行われます。

*1 設定変更により「Microsoft® Outlook® Express」でも同様に
お使いいただけます。

*2 あらかじめパスワードの保存などの設定が必要です。

@メール

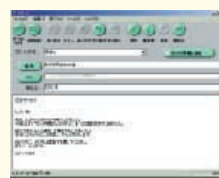

分かりやすいアイコン表示で、Eメールが初めての方も簡単に操作できます。ボタン一つで「@映像館」などの連携ソフトも素早く起動でき、写真などのオリジナル作品を手軽に送信。さらに、受け取ったEメールの内容を音声で読み上げる機能も搭載し、メールのやりとりがもっと楽しくなります。



ホームページにすぐアクセス

Internetボタン

Internetボタンで「Microsoft® Internet Explorer」をワンタッチで起動し、インターネットに接続(※)好きなホームページに、すぐにアクセスできます。



※あらかじめ設定が必要となります。

買ってすぐに5時間無料体験

Aボタン



Aボタンをワンタッチ、自動で「@nifty無料体験」が起動。画面の指示にしたがうだけの簡単な操作で接続を完了し、すぐに5時間無料でインターネットを楽しめます。

無料体験期間は、利用開始時期にかかわらず、平成14年3月31日までとなります。
「@nifty無料体験」では、ホームページ作成やEメールなど一部ご利用にならないサービスがあります。
アクセスポイントまでの電話料金および各種有料サービスのご利用料金はお客様のご負担となります。

簡単スタート

Bボタン

ワンタッチで「@メニュー」を起動。インターネット関連やEメール関連のソフトを一覧できます。そのため、使いたいソフトをすぐに起動でき、便利です。



「iスクローラ」でインターネットがさらに快適

iスクローラ

多彩な機能を集約したスクロールボタン「iスクローラ」を搭載。ホームページなど上下に画面スクロールが必要な場面での快適な操作性を実現しています。また、中央の決定ボタンを押すだけで、ホームページ閲覧時の「戻る」「進む」の動作や「お気に入りの登録」などが可能。Windows操作時にはよく使う「電卓」や「メモ帳」も起動できます。

iスクローラはNEシリーズのみ搭載されています。

i-Panelの多彩な機能

「プライバシーガード機能」を搭載

ワンタッチボタンの組み合わせによるパスワードの設定が可能。自分以外の人がボタンを押してもメールの確認はできません。

パスワード: スクローラ ニューリョクシテクタサイ

インターネットの利用時間や料金をチェック

「i-Panel」の画面にインターネットの利用時間と接続料金や電話料金を表示できます。自分が目安とする時間と料金を設定すれば、それをオーバーした時、光とメッセージで警告してくれます。

表示される料金はあくまで目安です。

アラート: 0:25 1150円
接続: 0:25 250円

決まった時刻にメールチェック

タイマー設定しておけば、決まった時刻に自動でメールを確認。パソコンがスタンバイに移行する際に、次のチェック時刻を表示します。

チェック: ノメールチェック: (月) 12:34

お好みに合わせて表示メッセージを自由に設定

起動時の表示メッセージをお好みに合わせて自由に設定することが可能。パソコンの楽しさがさらに広がります。

メッセージ: ヨウコン ヒッパノ セカイヘ!!!
Let's Start!!!

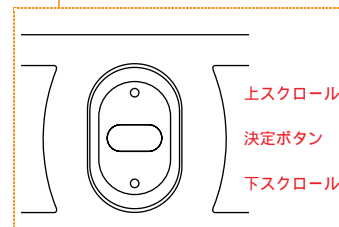

INTERNET

インターネットを快適に、ソフト&サービスが満載。

@niftyなら3ヶ月使い放題。使えるソフトも充実。

「AzbyClub」のきめ細かいサービスでいつでも快適インターネット。

機種により、搭載ソフトが一部異なります。P.14の「ソフトウェア一覧」でご確認ください。



No.1 INTERNET @nifty

インターネット白書2000©インプレス、Access Media International & IAJ,2000



入会後3ヶ月は無料でインターネット使い放題！
月々250円からインターネット。月々2000円で使い放題！

電話代込みの料金コースも新登場。

会員数は日本最大392万人。(平成12年8月末現在) アクセスポイントは全国に191ヶ所。

ホームページ作りは10MBまで無料。作成も簡単。

2,500件の豊富で楽しいコンテンツ。仲間の数も情報量もケタ違い。

@niftyの便利で楽しいソフト
(FMV本体もしくは添付のCD-ROMに収録)

インターネットへの快適な接続をお約束
「@nifty接続アシスタント」

混雑度の低いアクセスポイントを自動的に選択して接続する賢いソフト。

選択できるアクセスポイントにはモバイルに便利なDDIポケット提供の「ポケットMAL」(1)もご用意。高速64kbps(2)のデータ通信を行うことができ、快適にインターネットが楽しめます。

1:DDIポケット提供のサービス。詳しくは、P.8記載の窓口まで、お問い合わせください。
2:一部地域では、64kbpsデータ通信ができない場合があります。本サービスを利用するには、DDIポケットとの契約が必要となります。契約等に関する注意事項については、P.8をご参照ください。

かわいいカードで楽しくメッセージ交換
「デリポップ」

文字だけではなくかわいいイラストを添えてメッセージを送ることができます。



タネまき・水やり・木が育つ
「InterPot2」

インターネットの仮想世界に自分の土地を持つことができ、そこで不思議な樹木のお世話をしたり、まわりの土地の人たちとのコミュニケーションを楽しめます。



@niftyお役立ちポータルサイト (@niftyでは生活に密着した専門情報をご用意しています。)

ショッピング

信頼できるさまざまなジャンルのショップが約500店舗。クレジット番号を入力せずに決済ができる安心の支払いシステム「iREGi」もご用意。

株価・ファイナンス

株価や為替など最新の投資情報はここでチェック。資産運用に役立つ情報がぎっしり。

旅行

海外ツアー検索から国内宿泊予約まで、「すぐ」の人も「まだ」の人も旅行のことならなんでもおまかせ。

音楽情報

最新ランキングや新譜情報をはじめ、邦楽・洋楽・インディーズまで音楽に関する情報満載。

住まい・くらし

日本最大20万件以上の不動産物件情報。新居探しから風水まで住まいのことならココへ。

くるま

鮮度がちがうカーライフ情報満載。日本最速の新車情報 & お得情報をお届け。

女性

コスメやお買い物情報から恋愛相談まで。「元氣」と「やすらぎ」をすべての女性の方へ。

占い

姓名判断、四柱推命、タロットなどあらゆる占いが勢ぞろい。気になることをズバリ占う。

求職

新卒・転職はもちろん、アルバイト・パート情報から派遣情報まで、職探しをサポート。



【個人会員料金表】

【スタンダード料金コース】ご利用のスタイルに合わせて選べる料金コースです。

お手軽1コース	月々250円 / 1時間(超過した時間分は5円 / 分を加算)
お手軽5コース	月々950円 / 5時間(超過した時間分は5円 / 分を加算)
無制限コース	月々2,000円 / 時間無制限 学割あり2,000円 1,500円
デイトタイムコース	月々1,200円 / 6:00~21:00に限り時間無制限 (上記時間外は5円 / 分を加算)
オープンコース	月々1,200円 / 他ネットワーク経由に限り時間無制限 学割あり1,200円 600円 (@niftyアクセスポイント経由の場合は5円 / 分を加算)

【テレコム料金コース】@niftyのご利用料金と電話料金をセットにしたプランです。

テレコム3コース	月々1,000円 / 3時間(超過した時間分は10円 / 分を加算)
テレコム10コース	月々2,500円 / 10時間(超過した時間分は10円 / 分を加算)

【ファミリープラン】クレジット決済の会員に限り、ご家族・親族の方に別IDを割安で取得できます。

親ID会員	月々2,000円	親子ともに時間無制限
子ID会員	月々500円 x 子ID会員数	

3ヶ月基本・接続料金無料！

スタンダード料金コースは、加入料が別途1,000円がかかります。テレコム料金コースは、加入料無料です。テレコム料金コースは3ヶ月無料の対象となりますのであらかじめご了承ください。
3ヶ月無料は、平成14年3月31日までに本カタログに掲載のFMVに搭載のオンラインサインアップソフト「はじめてのインターネット」または本体添付の申込書を使って入会した方が対象です。
オンラインサインアップでご入会いただくには、ご本人名義のクレジットカード(@nifty指定)が必要になります。3ヶ月無料の期間は、登録完了日から翌々月末までとなります。
3ヶ月無料期間中のアクセスポイントまでの電話料金および各種有料サービスのご利用料金はお客様のご負担になります。
スタンダード料金コースの方がテレコム料金コース専用のアクセスポイントへ接続された場合、20円 / 分がかかります。
テレコム料金コースでは、全国一律電話番号使用となります。また@niftyアクセスポイント経由の場合及び、社内LANなど他ネットワーク経由の場合は10円 / 分が加算されます。
学割の対象となるのは、通学用定期券に学生割引を適用することができる日本国内の学校に在籍する学生です。

来て見て、さわって 富士通タッチ!フェア実施中 2001年1月14日(日)迄

今なら、対象機種(2000年9月以降発表のデスクパワー/ビプロ)を買うつ、@niftyの接続料金や商品券などに換えられるアット・ニフティクラブポイントがプレゼント。応募条件、方法など詳しくは店頭で配布している「キャンペーン専用チラシ」をご覧ください。

(プレゼント1) 抽選で100名様に10万円相当分¹
(プレゼント2) もれなく5,000円相当分^{1 2}

アット・ニフティクラブポイントのご利用は@niftyへのご入会が条件となります。
1 @nifty使用権(接続料金など)の場合。
2 @niftyへの新規入会と、専用ホームページでのお申し込みが必要です。





FMVユーザーのためのコミュニケーション・サイト「AzbyClub(アズビクラブ)」

AzbyClubは、お客様一人ひとりにきめ細かいサービスメニューをお届けし、お客様と富士通をつなぐホームページです。

AzbyClubをご利用する際には、ユーザー登録時に発行される「ユーザー登録番号」と「パスワード」を入力していただきます。FMV、INTERTOPユーザー以外の方はご利用になれません。



自分のパソコンに関する最新情報が一目でわかる

あなたのパソコン情報

AzbyClubホームページにアクセスすると、お客様が登録した機種に関する最新情報をトップページに表示。最新ドライバやオンラインマニュアルなど、必要な情報をすぐに取り出せます。

必要な情報だけをメールマガジンで配信

メールサービス

お客様の機種に関する最新情報や、イベント・キャンペーンのお知らせなどお客様の好みに合わせた情報をメールでいち早くお届けします。



ビギナーからエキスパートまで

教室のご案内

パソコン初心者向けの活用ガイドから本格的な資格取得のご紹介まで、お客様に合わせた学習メニューをご用意します。

困った時にちょっとアクセス

Q&A検索

コールセンターに寄せられる膨大なお問い合わせのデータベースから、新着順、ランキング順、キーワード、ウィザード形式などのさまざまな検索方法をお持ちのパソコンに関するQ&Aがすぐに検索できます。

ちょっと便利で毎日アクセスしたくなる

情報コンビニメガバイト

ニュース・天気予報などの生活情報や、壁紙・ホームページ作成素材の提供に加え、コラムやイラストの投稿コーナーなど楽しい企画がもりだくさんです。

お手持ちのソフトを最新バージョンに

ソフトウェアアップグレード

プレインストールソフトのアップグレード情報をご案内します。一部会員向け特別キャンペーンなどもご用意しています。

AzbyClubのサービスに関する最新情報、詳細につきましてはホームページでご確認ください。

<http://www.fmworld.net/azbyclub/>

一部のサービスは有料になる場合があります。計画中のサービスを含みます。

インターネットをアクティブに、快適にするツール&ソフトが満載

お気に入りのページを同時にチェック

@ブラウザ™ (WEB便利ツール™)



あらかじめ登録したお気に入りホームページを最大9画面同時表示。効率よくネットサーフィンが楽しめます。また、テレビのチャンネル選択の感覚で1画面ずつ選んで見ることもできます。

ワンクリックで高速表示に設定変更

@スイッチ™ (WEB便利ツール™)



回線が混み合っていないなかなかホームページが表示されないとき、「マルチメディアボタン」をワンクリックすれば、文字だけのすばやい表示ができます。また、セキュリティやプロキシの設定変更も簡単です。

接続料金・時間がすぐわかる

インターネット料金表示



インターネットで使った電話代やプロバイダ料金を表示。今月はいくら使っているか、一目でわかるので安心です。一定料金や時間を超えると通知するため、使い過ぎを防げます。あらかじめお客様のご利用環境の設定が必要になります。表示される料金はあくまで目安です。

お勧めコンテンツをご紹介

FMVサービスチャンネル

デスクトップの画面上に、「@nifty」の人気コンテンツのご紹介や「FMVサポート&サービス」のご案内など、役立つ楽しい情報を満載。ほしい情報にすぐアクセスできます。

英文ホームページを高精度にスピード翻訳

翻訳サーフィン(ホームページ翻訳)V7.0



英文で書かれたホームページを、スピーディーに翻訳。海外のホームページも気軽に楽しめます。

知りたい情報を賢く検索

コペルニックライト

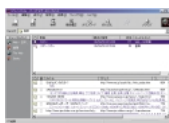

知りたい情報のキーワードから、さまざまな検索サイトを利用してホームページを探します。複数のサイトを使うため、効率的にほしい情報が見つかります。

拡大表示や音声でホームページの閲覧をサポート

眼の助(がんのすけ)

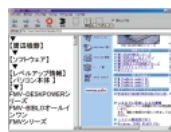

文字の拡大表示や音声による読みあげで、ホームページの閲覧をサポート。視覚の負担を減らして、ホームページを快適に見ることができます。

番号入力だけでホームページへ

Hatch inside



富士通のホームページなら222を入力するだけ。

長いURLを入力するかわりに、簡単な数字(インターネット番号)を入力するだけで、ホームページにすぐアクセスできます。

ホームページにふりがなを表示

ひらがなナビ



ホームページの漢字をひらがなに変換して、表示するお子様向けブラウザです。ひらがな変換する漢字は学年別に指定できるので、学力に合わせて、インターネットを楽しめます。

しゃべった言葉をそのまま入力

DragonSpeech™ Partner

しゃべった言葉が、そのまま文字に変換されて表示され、声で文章入力できます。また、間違えた入力や変換も、キーボードを使わずに修正可能。「@メール」なら、声だけのメール送信もできます。



NE5/800HR、NE5/650R、NE5/650Dのみ搭載しています。

音声入力に最適なヘッドウォンマイクを標準添付。

さまざまな機能を備えたEメールソフト

Microsoft® Outlook® Express

インターネット上の動画・音楽をリアルに再生

RealPlayer™ 7

ホームページを音声で読み上げ

おしゃべりホームページ®

インターネットで会議やチャットができる

Microsoft® NetMeeting

ホームページ上のゲームやアニメーションをサポート

Shockwave

INTERNET

携帯電話やiモードが、 もっと便利に、快適に。

携帯電話連携で外出先からスケジュールや
住所録のチェックができる。

着信メロディの作成 / 編集から、

iモード用ホームページ作成まで、もっと便利に、快適に。

動作確認済み携帯電話/PHSはP.20の「携帯電話/PHS動作確認機種一覧」でご確認ください。
機種により、搭載ソフトが一部異なります。P.14の「ソフトウェア一覧」でご確認ください。



写真の携帯電話は、NTTドコモのF209(別売)です。

©GD

携帯電話やiモードがもっと便利に、もっとつながる

iモードのメールをパソコンで管理

メールリンク



iモードで保存しきれないメールは、パソコンで管理。また、パソコンでメールを編集して、iモードに転送し、送信することもできます。

携帯電話接続用USBケーブル(FMV-CBL101)が必要です。

パソコンで携帯電話に文字入力

キーボードリンク

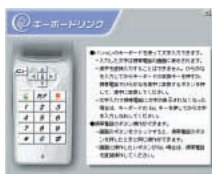

キーボードに入力した文字をそのままiモードに表示。パソコンからスムーズに入力できます。

携帯電話接続用USBケーブル(FMV-CBL101)が必要です。

電話帳データの編集 / バックアップ

メモリダイヤルリンク



携帯電話に登録している電話番号(メモリダイヤル)の編集 / 追加やバックアップが簡単に行えます。また「FM手帳」と連携させて、住所録データと共有できます。

携帯電話接続用USBケーブル(FMV-CBL101)が必要です。

iモードの待ち受け画面を編集

@映像館

キャラクターリンク

@FTP

パソコンに取り込んだ写真をiモード用のデータに変換。@niftyのホームページ経由(*1)やケーブル接続(*2)で、iモードで待ち受け画面に簡単設定できます。

*1 事前に@niftyと契約して、個人のホームページを開設する必要があります。
*2 携帯電話接続用USBケーブル(FMV-CBL101)が必要です。

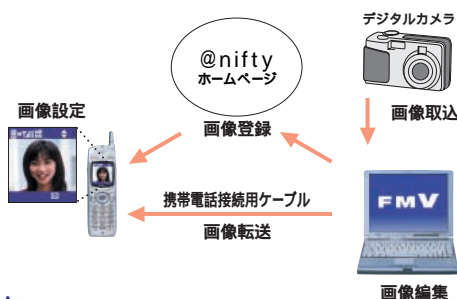

外出中でもスケジュール帳を、iモードでチェック

@コントローラ

FM手帳

@FTP

iモードからスケジュール帳を@niftyのホームページ(*)に登録するように指示をします。ピプロが登録指示を受けたら、ホームページの情報を自動的に更新して、iモードにメールで登録完了の通知をします。

*事前に@niftyと契約して、個人のホームページを開設する必要があります。
「@コントローラ」をご利用になる際は、スタンバイで待機することになります。電源オフ状態での待機はできません。



作った画像をホームページに登録

@映像館

@FTP



「@映像館」で編集した画像をホームページ(*)に登録できます。パソコンからでも、iモードからでも見られます。

*事前に@niftyと契約して、個人のホームページを開設する必要があります。

iモード用のホームページ作成

サクサクiちゃん

サクサクかきあげ君



@niftyでは、iモード向けのホームページも作成できるサービス「サクサクiちゃん」を提供。また、複雑な設定不要でホームページを編集・転送するサービス「サクサクかきあげ君」も便利です。

@niftyが提供する@nifty会員用のサービスです。

iモード用の掲示板

めるぼ



iモードから手軽に利用できるコミュニティサービス。@nifty会員専用の掲示板を作り、同じ趣味の仲間を集めたり、用途に合った使い方を楽めます。

@niftyが提供する@nifty会員用のサービスです。

室内で、外出先で、 手軽にワイヤレスインターネット。

ワイヤレスステーションを使って、屋内のどこからでも
インターネットが楽しめる(※1)

H"INモジュール内蔵モデルなら外出先から

携帯電話なしでもインターネットに接続できる(※2)

※1 NE5/60W、MF5/600Wのみ対応しています。
※2 MF5/600Wのみ対応しています。



Bluetooth™ワイヤレスステーションで室内のどこからでもインターネット【NE5/60W】



NE5/60Wでは、配線なしでもインターネットが楽しめるBluetooth™対応ワイヤレスステーションを標準添付。ワイヤレスステーションに電話回線に接続して、屋内のどこからでもインターネットにアクセスできます。モジュラージャックの位置などによる使用場所の制限がないので、リビングやテラスなど、好きな場所から手軽にネットサーフィン。インターネットの楽しさがさらに広がります。

見通し半径100m以内で通信可能。障害物や電波環境など使用状況により通信可能範囲は異なります。

最先端のワイヤレス通信技術Bluetooth™を採用

NE5/60Wでは、世界中の企業1800社以上が賛同する先進の無線通信規格Bluetooth™を採用。簡易な接続と小型軽量の通信モジュールにより、今後パソコンをはじめ、様々な機器で搭載が見込まれる最先端の技術をいち早く取り入れました。



NE5/60W標準添付ワイヤレスステーション仕様一覧

インタフェース	LINE(モデム)端子(※)	データ56kbps (V.90 & K56flex 両対応)
TEL端子	モジュラージャックRJ-11	モジュラージャックRJ-11
ワイヤレス通信機能	Bluetooth Specification Ver. 1.0B	Bluetooth Specification Ver. 1.0B
シリアルコネクタ	RS232C D-sub9ピン (PC/TA切り換え可能)	RS232C D-sub9ピン (PC/TA切り換え可能)
電源	入力	AC100V、50 Hz/60 Hz
消費電力	消費電力	通信時: 約6.0W
外形寸法(W×D×H)	約134×31×110mm	約250g
重量		

※日本国内NTTアナログ一般回線専用です。

H"IN(エッジイン)モジュール内蔵で手軽にインターネットにアクセス【MF5/600W】(注)本機能サービスを利用する場合は、オンラインによるDDIポケットとの契約が必要となります。

通信機能内蔵だからこんなに便利！

さっと開いてすぐに通信



MF5/600W本体に高速64kbpsのデータ通信(※1) H"IN(エッジイン) (※2)を標準搭載。電話機や通信カード等を接続することなく、いつでもどこでも手軽にインターネットを楽しむことができます。

※1 PIAFS2.1版準拠。一部地域では64kbpsデータ通信ができない場合がありますが、32kbpsでの通信は可能です。
※2 データ通信のみ利用できます。音声通話はご利用できません。データ通信を行う場合は、接続先がPIAFS2.1版に対応している必要があります。
また、FAX送受信は対応していません。
(注)に利用いただけるDDIポケットのサービスエリアをご確認ください。サービスエリア内でも電波の状況によっては、ご利用いただけない場合があります。また、航空機、病院、電車などでは、ワイヤレス通信機能をOFFにしてください。

豊富なDDIポケットのサービスを利用できる

ニュースやエンターテインメント情報(※3)などを提供する『コンテンツサービス』や、MF5/600WおよびH"LINK(エッジリンク)対応電話機間で簡易文字メッセージの会話をしむ『DXメール・直送メール』などDDIポケットのサービスが利用でき、ますますコミュニケーションが楽しくなります。

※3 情報料は、無料なものと同料のものがあります。また情報料以外に通信料がかかります。

屋内では電話回線を利用し、ワイヤレスで手軽にインターネット

MF5/600Wではワイヤレスステーションを標準添付。ご家庭の電話回線を利用して、ワイヤレスでの快適なインターネットを楽しめます。



ワイヤレスステーション

H"INサインアップを行わなくても、本機能をご利用いただけます。
見通し半径100m以内で通信可能。障害物や電波環境など使用状況により通信可能範囲は異なります。

MF5/600W標準添付ワイヤレスステーション仕様一覧

インタフェース	LINE(モデム)端子(※)	データ56kbps (V.90 & K56flex 両対応)
TEL端子	モジュラージャックRJ-11	モジュラージャックRJ-11
ワイヤレス通信機能	PIAFS 64K 自管標準第3版	PIAFS 64K 自管標準第3版
シリアルコネクタ	RS232C D-sub9ピン (TA接続)	RS232C D-sub9ピン (TA接続)
電源	入力	AC100V、50 Hz/60 Hz
消費電力	消費電力	通信時: 約8.5W
外形寸法(W×D×H)	約162×33.8×120mm	約2.0W
重量		約250g

※日本国内NTTアナログ一般回線専用です。

H"IN(エッジイン)の契約をオンラインで行い、すぐに快適通信業界初、H"IN(エッジイン)の電話番号をオンラインで取得する『H"INサインアップ』ソフトを用意。氏名、住所、クレジットカード番号など必要な情報を入力するだけの簡単操作でサインアップ(※4)でき、買ったその日から高速64kbpsのデータ通信が利用できます。

※4 サインアップにあたっての契約などに関する注意事項は右記をご参照ください。
(注)インターネットをご利用する場合は、別途プロバイダ契約が必要となります。

今なら、契約事務手数料 2,700円 ▶ 無料!

平成12年12月末日まで

H"INモジュールを搭載した「MF5/600W」をお買い上げの上、新規ご契約の方を対象とさせていただきます。

DDIポケットとの契約等に関する注意事項

ご契約にあたっては、ご契約者本人名義のクレジットカードが必要となります。
DDIポケット規定により、加入審査をさせていただきます。なお、審査結果によっては、預託金が必要となる場合があります。
ご加入時には、別途、契約事務手数料がかかります。
ご契約、お支払方法、ご利用いただけるサービスエリア、料金プラン、DDIポケット提供の各種サービス等の詳細に関しては、DDIポケットのカatalogやホームページをご参照、あるいは下記窓口までご相談ください。
H"IN対応モデルでDDIポケットと回線契約している場合、修理期間中などにおいても月額基本使用料は請求されます。
オンラインでの機種変更は、平成12年12月以降の実施となります。
詳細は、DDIポケットの下記窓口にご確認ください。

DDIポケット株式会社

ご利用お申し込み・お問い合わせ 受付時間(日・祝日を除く) 平日9:00～18:00 土9:00～17:00
一般加入電話・公家電話から 0077-775(無料) H"IN(エッジ)・ポケット電話から 116(無料)
データ通信に関するお問い合わせ 受付時間(土・日・祝日を除く) 平日9:00～17:30
一般加入電話・公家電話から 0077-7-157(無料) H"IN(エッジ)・ポケット電話から 157(無料)

ホームページ <http://www.ddipocket.co.jp/>